



**PRÉFÈTE
DE LA GIRONDE**

*Liberté
Égalité
Fraternité*

RECUEIL DES ACTES
ADMINISTRATIFS SPÉCIAL
N°33-2021-062

PUBLIÉ LE 8 AVRIL 2021

Sommaire

DDTM DE LA GIRONDE / DUP Expropriations

33-2021-03-29-00005 - Arrêté déclarant d'utilité publique les travaux de réalisation du Bus à Haut Niveau de Service sur les communes de Bordeaux, Mérignac, Eysines, Le Haillan, Saint-Médard-en-Jalles, Le Taillan-Médoc et Saint-Aubin-de-Médoc (53 pages) Page 3

DDTM DE LA GIRONDE / SAU

33-2021-03-30-00008 - Arrêté préfectoral modificatif portant approbation d'un avenant au CCCT du lot ETR1A dans la ZAC de Garonne Eiffel, quartier Deschamps à Bordeaux (5 pages) Page 57

DESDEN / Service départemental à la jeunesse, à l'engagement et au sport

33-2021-03-12-00010 - Arrêté du 12 mars 2021 autorisant une congrégation reconnue par décret à aliéner des biens immobiliers (1 page) Page 63

DIRECTION DEPARTEMENTALE DES TERRITOIRES ET DE LA MER / SPE

33-2021-04-01-00011 - Arrêté de composition du SAGE LEYRE (4 pages) Page 65

DIRECTION REGIONALE DES FINANCES PUBLIQUES DE LA REGION NOUVELLE-AQUITAINE ET DU DEPARTEMENT DE LA GIRONDE (DRFIP) / Mission Cabinet/Communication

33-2021-01-11-00005 - Délégation de signature du responsable de la Trésorerie de Cadillac à compter du 1er janvier 2021 (2 pages) Page 70

PREFECTURE DE LA GIRONDE / Cabinet préfet

33-2021-01-04-00014 - Arrêté accordant la Médaille d'Honneur Agricole à l'occasion de la promotion du 1er janvier 2021 (8 pages) Page 73

33-2021-01-04-00016 - Arrêté accordant la Médaille d'Honneur du Travail à l'occasion de la promotion du 1er janvier 2021 (156 pages) Page 82

33-2021-01-04-00015 - Arrêté accordant la Médaille d'Honneur Régionale, Départementale et Communale à l'occasion de la promotion du 1er janvier 2021 (55 pages) Page 239

PREFECTURE DE LA GIRONDE / DCL - BEAG

33-2021-04-06-00009 - Arrêté préfectoral de classement de l'Office de Tourisme de GUJAN-MESTRAS en catégorie I (2 pages) Page 295

PREFECTURE DE LA GIRONDE / DRHAF - BRRH

33-2021-03-31-00002 - Arrêté portant organisation des services de la préfecture de la Gironde (8 pages) Page 298

DDTM DE LA GIRONDE

33-2021-03-29-00005

Arrêté déclarant d'utilité publique les travaux de réalisation du Bus à Haut Niveau de Service sur les communes de Bordeaux, Mérignac, Eysines, Le Haillan, Saint-Médard-en-Jalles, Le Taillan-Médoc et Saint-Aubin-de-Médoc



**PRÉFÈTE
DE LA GIRONDE**

*Liberté
Égalité
Fraternité*

**Direction Départementale des Territoires et de la Mer
Service des Procédures Environnementales**

Arrêté du 29 MARS 2021

BORDEAUX MÉTROPOLE

Arrêté déclarant d'utilité publique les travaux réalisation du Bus à Haut Niveau de Service sur les communes de Bordeaux, Mérignac, Eysines, Le Haillan, Saint-Médard-en-Jalles, Le Taillan-Médoc et Saint-Aubin-de-Médoc

La Préfète de la Gironde

VU le code de l'expropriation pour cause d'utilité publique, et notamment ses articles L.1 portant sur les conditions d'intervention de la déclaration d'utilité publique et de la cessibilité des biens à exproprier, L.110-1 relatif aux modalités d'organisation des enquêtes préalables à la déclaration d'utilité publique des opérations susceptibles d'impacter l'environnement, L.122-1 sur la déclaration de projet et L.121-1 et suivants relatifs à la déclaration de l'utilité publique ;

VU le code de l'environnement, et notamment les articles L.122-1 à L.122-12 et R.122-1 à R.122-24 concernant les études d'impact des projets, les articles L.123-1 à L.123-16 et R.123-1 à R.123-27 concernant l'organisation des enquêtes publiques portant sur les opérations susceptibles d'affecter l'environnement ;

VU le code des transports, et notamment les articles L.1511-1 et suivants relatifs à l'évaluation des projets en phase d'élaboration et après mise en service ;

VU le schéma directeur opérationnel des déplacements métropolitains adopté le 29 avril 2011 ;

VU la délibération n°2015-251 du 29 mai 2015 par laquelle le Conseil de Bordeaux Métropole a défini les modalités de la concertation publique organisée conformément aux dispositions alors en vigueur de l'article L.300-2 du code de l'urbanisme ;

VU la délibération n°2016-7 du 22 janvier 2016 relative à la stratégie métropolitaine des mobilités,

Cité administrative
2 rue Jules Ferry – BP 90
33090 Bordeaux Cedex
Tél : 05 56 24 80 80
www.gironde.gouv.fr

1/3

VU la délibération n°2016-104 du 25 mars 2016 par laquelle le Conseil de Bordeaux Métropole a tiré le bilan de la concertation publique qui s'est déroulée du 8 juin au 25 septembre 2015 et a arrêté les principales caractéristiques de l'opération ;

VU la délibération n°2019-136 du 22 mars 2019 du Conseil de Bordeaux Métropole autorisant son Président à requérir l'organisation d'une enquête publique conjointe portant enquête préalable à la déclaration d'utilité publique du projet et enquête parcellaire nécessaire à la réalisation du projet sur les communes de Bordeaux, Eysines, Mérignac, Le Haillan, Saint-Médard-en-Jalles, Le Taillan-Médoc et Saint-Aubin de Médoc ;

VU la lettre du 16 avril 2019 par laquelle le Président de Bordeaux Métropole a sollicité la formulation d'un avis de l'autorité environnementale sur l'étude d'impact jointe au dossier et l'ouverture de l'enquête publique ;

VU le dossier soumis à enquête publique conjointe composé conformément aux dispositions de l'article R.123-8 du code de l'environnement, des articles R112-4 et R131-3 du code de l'expropriation pour cause d'utilité publique ;

VU le Plan Local d'Urbanisme Intercommunal de Bordeaux Métropole approuvé le 16 décembre 2016 ;

VU l'Avis du Domaine sur la valeur vénale des parcelles à exproprier, daté du 22 février 2019 ;

VU l'avis délibéré n° 2019-73 de la formation d'autorité environnementale du Conseil général de l'environnement et du développement durable sur le bus à haut niveau de service (BHNS) – liaison bordeaux gare Saint-Jean / Saint-Aubin de Médoc (33), adopté lors de la séance du 11 septembre 2019 ;

VU les éléments de réponse à l'avis de l'autorité environnementale apportés par Bordeaux Métropole et joints au dossier d'enquête ;

VU l'arrêté préfectoral du 4 septembre 2020 portant ouverture d'une enquête environnementale préalable à la déclaration d'utilité publique des travaux de réalisation du projet de Bus à Haut Niveau de Service sur les communes de Bordeaux, Mérignac, Eysines, Le Haillan, Saint-Médard-en-Jalles, Le Taillan-Médoc et Saint-Aubin de Médoc ;

VU le rapport, les conclusions motivées et l'avis assortis de six recommandations et d'une réserve établis le 30 novembre 2020 par la Commission d'Enquête ;

VU le courrier du 4 décembre 2020 invitant le Conseil de Bordeaux Métropole à se prononcer sur l'intérêt général de l'opération et appelant son attention sur la réserve émise par la Commission d'Enquête ;

VU la délibération n°2021-22 du 29 janvier 2021 par laquelle le Conseil de Bordeaux Métropole a confirmé l'intérêt général du projet ;

VU le document exposant les motifs et considérations justifiant le caractère d'utilité publique du projet joint au présent arrêté ;

VU la liste des mesures à la charge du maître d'ouvrage destinées à éviter, réduire ou compenser les effets négatifs du projet sur la santé humaine ou l'environnement ;

VU le plan général des travaux modifié pour tenir compte des propositions retenues à l'issue de l'enquête ;

SUR PROPOSITION du Secrétaire général de la Préfecture de la Gironde.

ARRÊTE

ARTICLE PREMIER – Sont déclarés d'utilité publique, au profit de **BORDEAUX METROPOLE** les travaux de réalisation du projet de Bus à Haut Niveau de Service sur les communes de Bordeaux, Mérignac, Eysines, Le Haillan, Saint-Médard-en-Jalles, Le Taillan-Médoc et Saint-Aubin de Médoc, conformément au plan (Annexe 1 – 29 planches) au 1/2000 annexé à l'original du présent arrêté.

ARTICLE 2 – BORDEAUX MÉTROPOLE est autorisée à acquérir soit à l'amiable, soit par voie d'expropriation, dans un délai de dix ans à compter de la publication du présent arrêté, les immeubles nécessaires à la réalisation de l'opération envisagée.

Le cas échéant, les emprises expropriées nécessaires à la réalisation du projet et appartenant à des copropriétés seront retirées de la propriété initiale conformément à l'article L.122-6 du code de l'expropriation.

ARTICLE 3 – Conformément à l'article L.122-1 du code de l'expropriation pour cause d'utilité publique, un document exposant les motifs et considérations justifiant le caractère d'utilité publique de l'opération est annexé au présent arrêté (annexe 2 – 13 pages).

ARTICLE 4 – En application de l'article L.122-2 du code de l'expropriation, la déclaration d'utilité publique de cette opération soumise à étude d'impact mentionne dans un document (annexe 3 – 7 pages) joint au présent arrêté, les mesures proposées par le maître d'ouvrage pour éviter, réduire ou, lorsque c'est possible, compenser les effets négatifs notables du projet sur l'environnement ou la santé humaine. Ces mesures ne sauraient restreindre la pertinence de celles susceptibles d'accompagner les autorisations environnementales à venir.

ARTICLE 5 – Le présent arrêté sera publié au recueil des actes administratifs des services de l'État en Gironde et affiché au siège de Bordeaux Métropole et en Mairies de Bordeaux, Mérignac, Eysines, Le Haillan, Saint-Médard-en-Jalles, Le Taillan-Médoc et Saint-Aubin de Médoc pendant deux mois. Cette formalité sera justifiée par un certificat du Président de Bordeaux Métropole et du Maire de Bordeaux. Mention de cet affichage sera insérée en caractères apparents dans deux journaux diffusés dans le département.

Il peut également être pris connaissance du dossier d'enquête, du plan général des travaux, du tableau synthétisant les mesures d'évitement, de réduction et de compensation ainsi que du document exposant les motifs et considérations prévu par l'article L.122-1 du code de l'expropriation (12 pages), auprès de Bordeaux Métropole (Direction générale de la Mobilité – Direction Tramway SDODM Grandes infrastructures – Immeuble Laure Gatet – 39-41 Cours du Maréchal Juin – 33 000 Bordeaux) ou de la Direction Départementale des Territoires et de la Mer (Service des Procédures Environnementales, Cité administrative, 2 rue Jules Ferry 33 090 BORDEAUX Cedex).

ARTICLE 6 – Conformément aux dispositions de l'article R.421-1 du code de justice administrative, le présent arrêté peut faire l'objet d'un recours contentieux devant le tribunal administratif de Bordeaux dans le délai de deux mois courant à compter de sa publication. Le tribunal administratif peut-être saisi par l'application informatique « Télérecours citoyens » accessible par le site internet « www.telerecours.fr ».

ARTICLE 7 – Monsieur le Secrétaire général de la Préfecture de la Gironde, Monsieur le Directeur départemental des territoires et de la mer de la Gironde, Monsieur le Président de Bordeaux Métropole, les Maires de Bordeaux, Mérignac, Eysines, Le Haillan, Saint-Médard-en-Jalles, Le Taillan-Médoc et Saint-Aubin de Médoc sont chargés, chacun en ce qui le concerne, de l'exécution du présent arrêté.

Bordeaux, le 29 MARS 2021

La Préfète



Fabienne BUCCIO

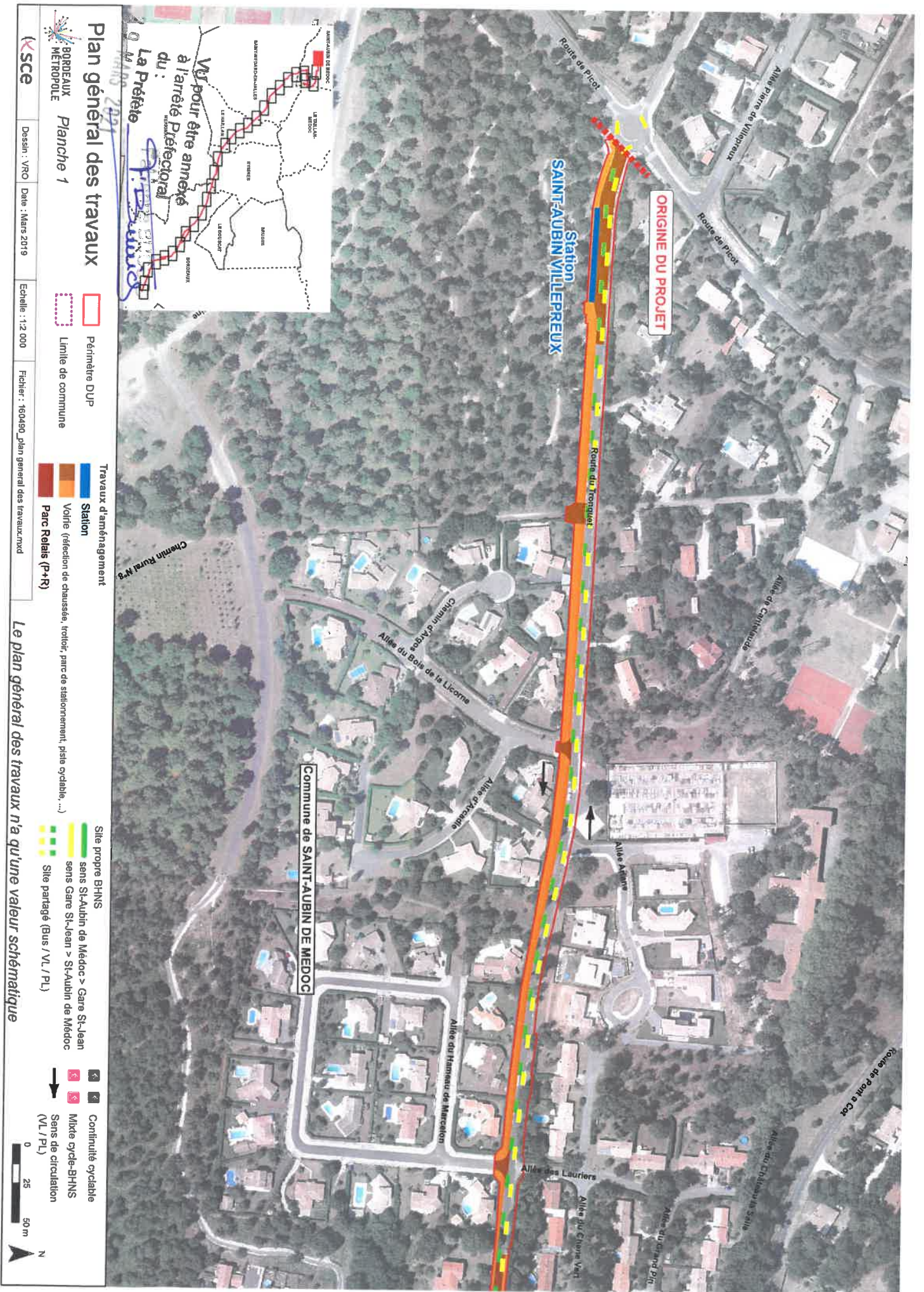

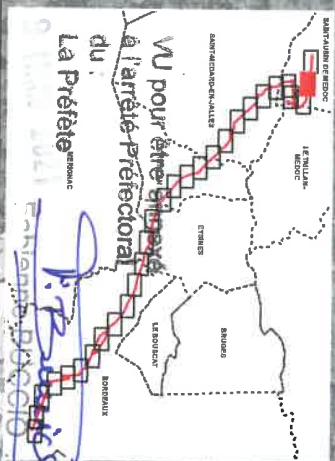
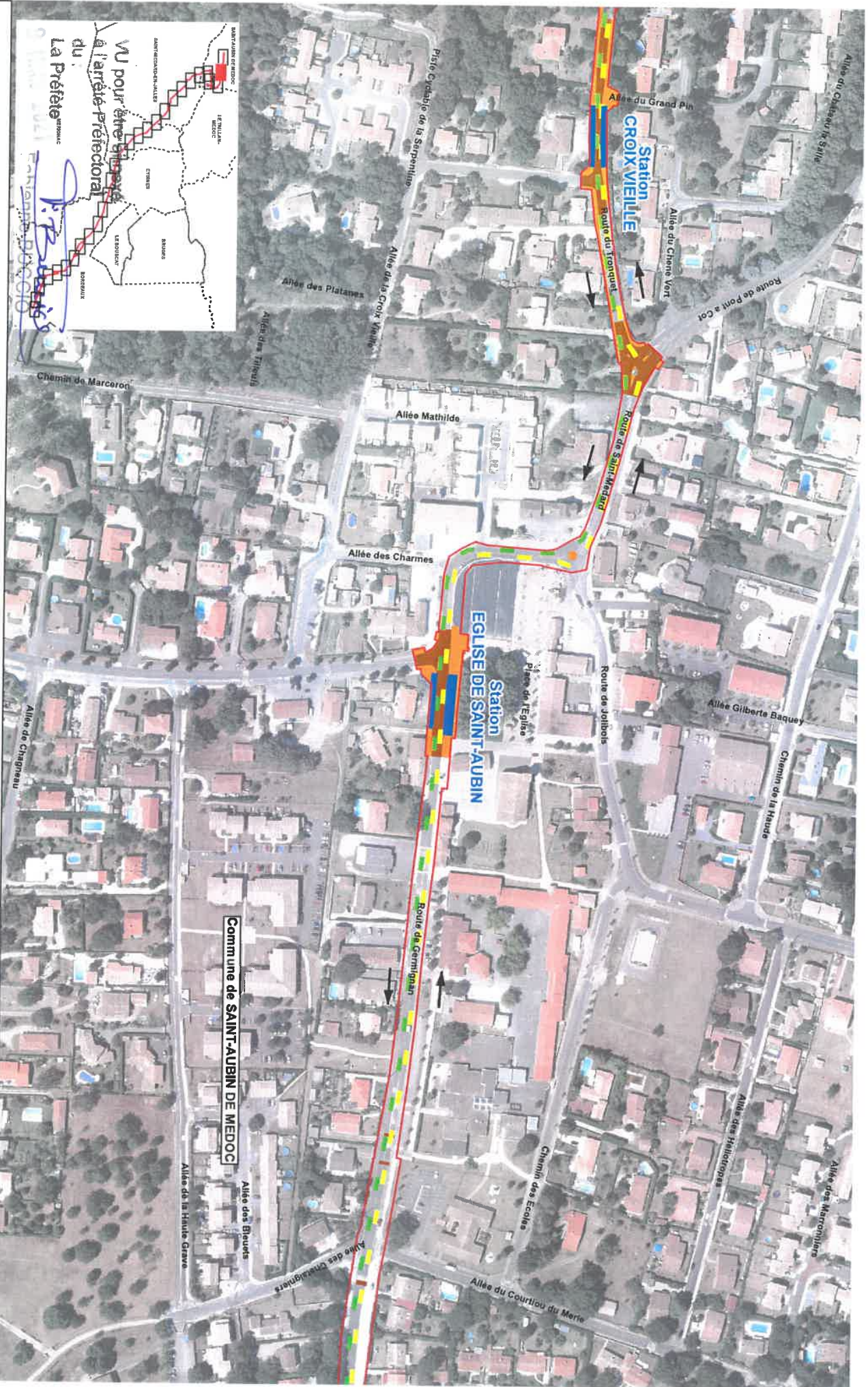

Plan général des travaux

BORDEAUX
MÉTROPOLÉ
Planche 2

KSCCE Dessin : VRO Date : Mars 2019 Echelle : 1:2 000 Fichier : 160490_Plan general des travaux.mxd

- Périmètre DUP
- Limite de commune

- Travaux d'aménagement**
- Station
 - Voie (réfection de chaussée, trottoir, parc de stationnement, piste cyclable, ...)
 - Parc Relais (P+R)

- Site propre BHNS**
- sens St-Aubin de Médoc > Gare St-Jean
 - sens Gare St-Jean > St-Aubin de Médoc
 - Site partagé (Bus / VL / PL)

- Continuité cyclable
- Mixte cycle-BHNS
- Sens de circulation (VL / PL)

Le plan général des travaux n'a qu'une valeur schématique



Commune de SAINT-AUBIN DE MEDOC

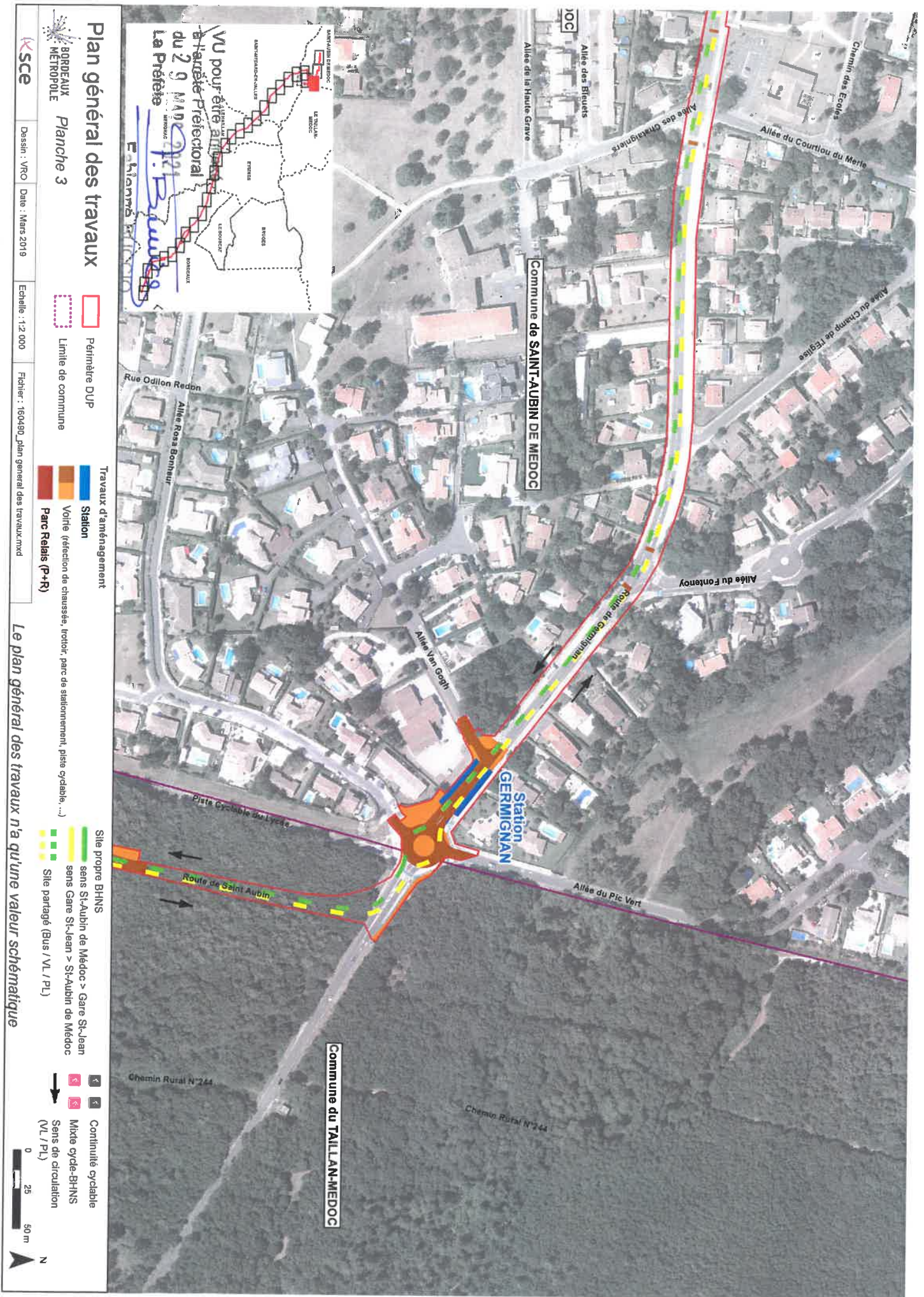

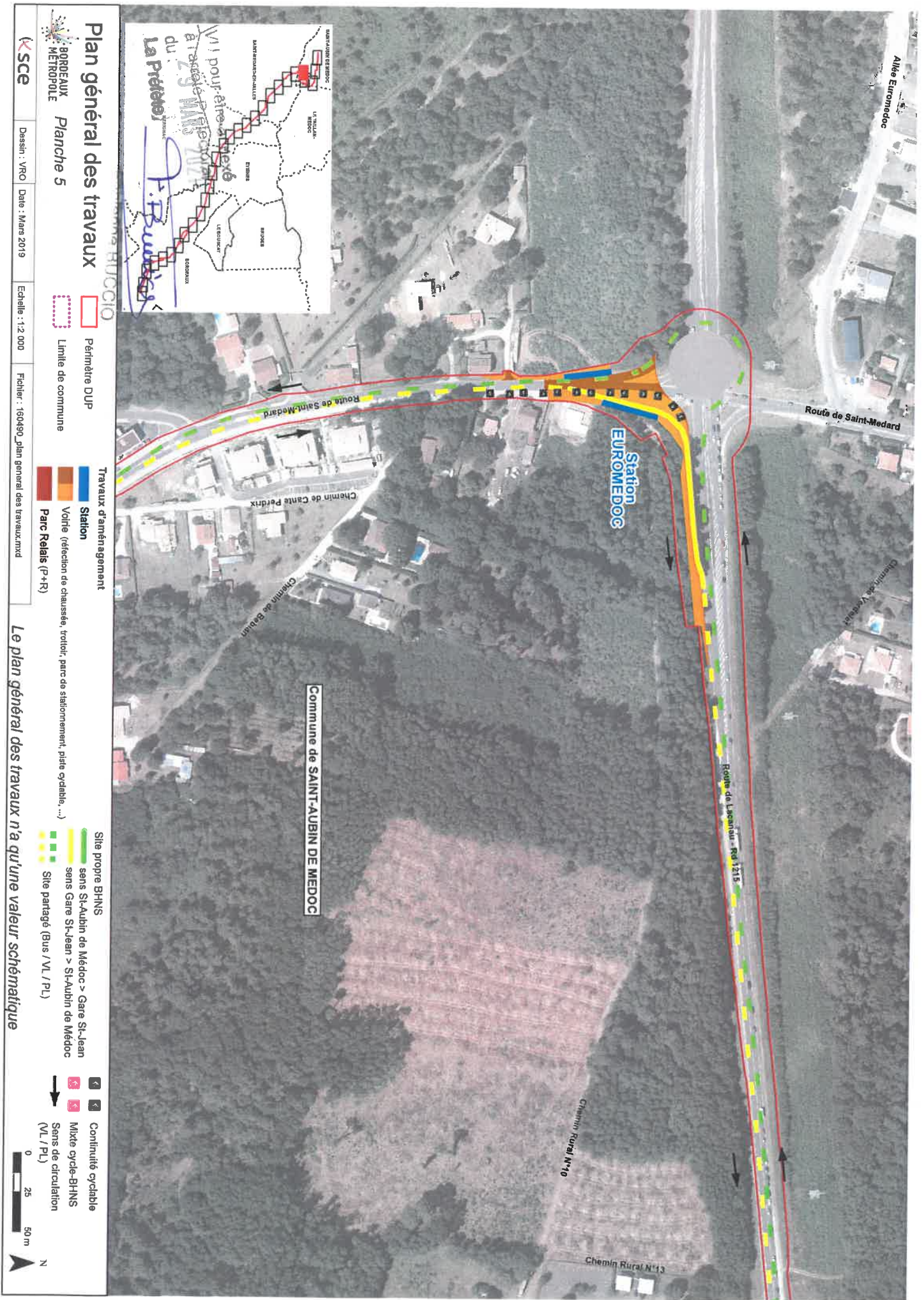

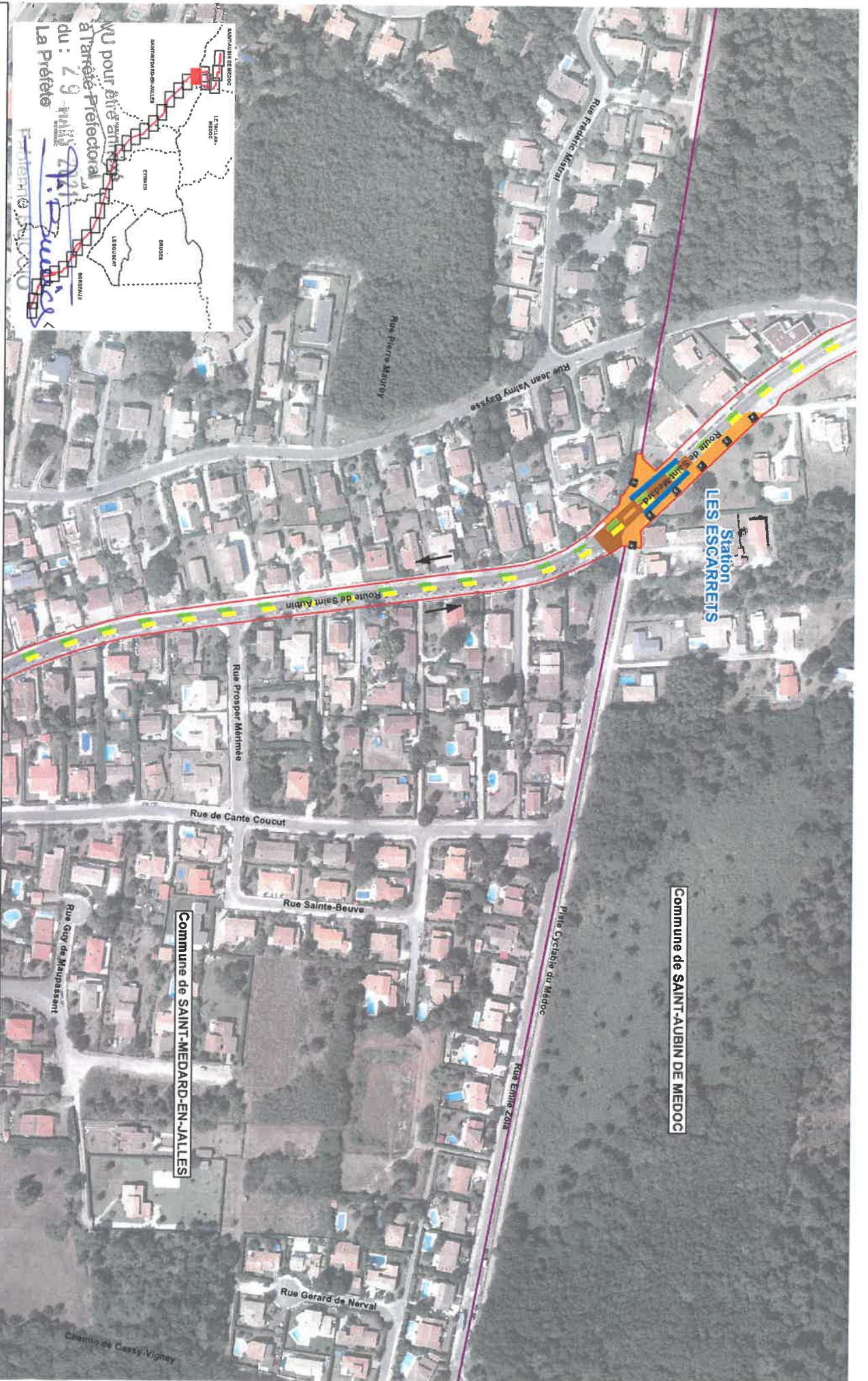

Plan général des travaux

BORDEAUX METROPOLIE **Planche 6**

Ksce

Design : VRO Date : Mars 2019

Echelle : 1:2.000

Fichier : 160490_plan_general_des_travaux.mxd

Travaux d'aménagement

- Station
- Voie (réfection de chaussées, trottoir, parc de stationnement, piste cyclable, ...)
- Parc Relais (P+R)

Site propre BHNS

- sens St-Aubin de Médoc > Gare St-Jean
- sens Gare St-Jean > St-Aubin de Médoc
- Site partagé (Bus / VL / PL)

Continuité cyclable

- Mikte cycle-BHNS
- Sens de circulation (VL / PL)

Limite de commune

Périmètre DUP

Le plan général des travaux n'a qu'une valeur schématique

0 25 50 m

N

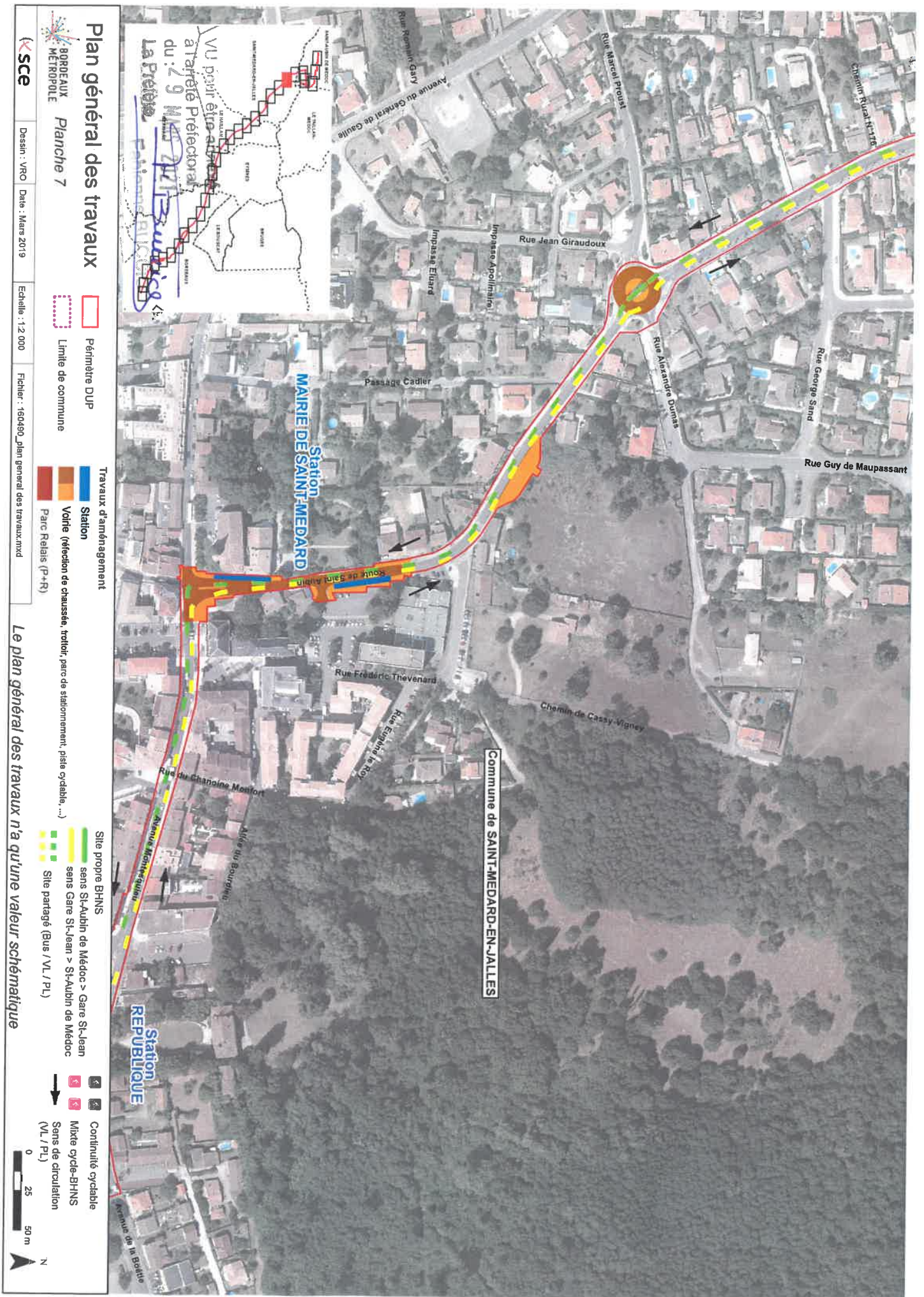

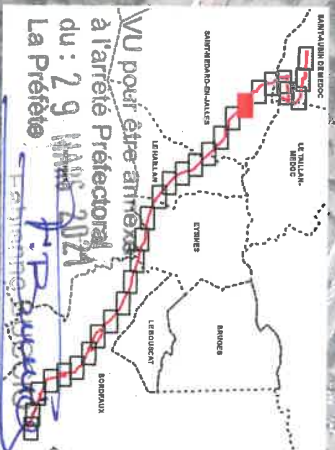
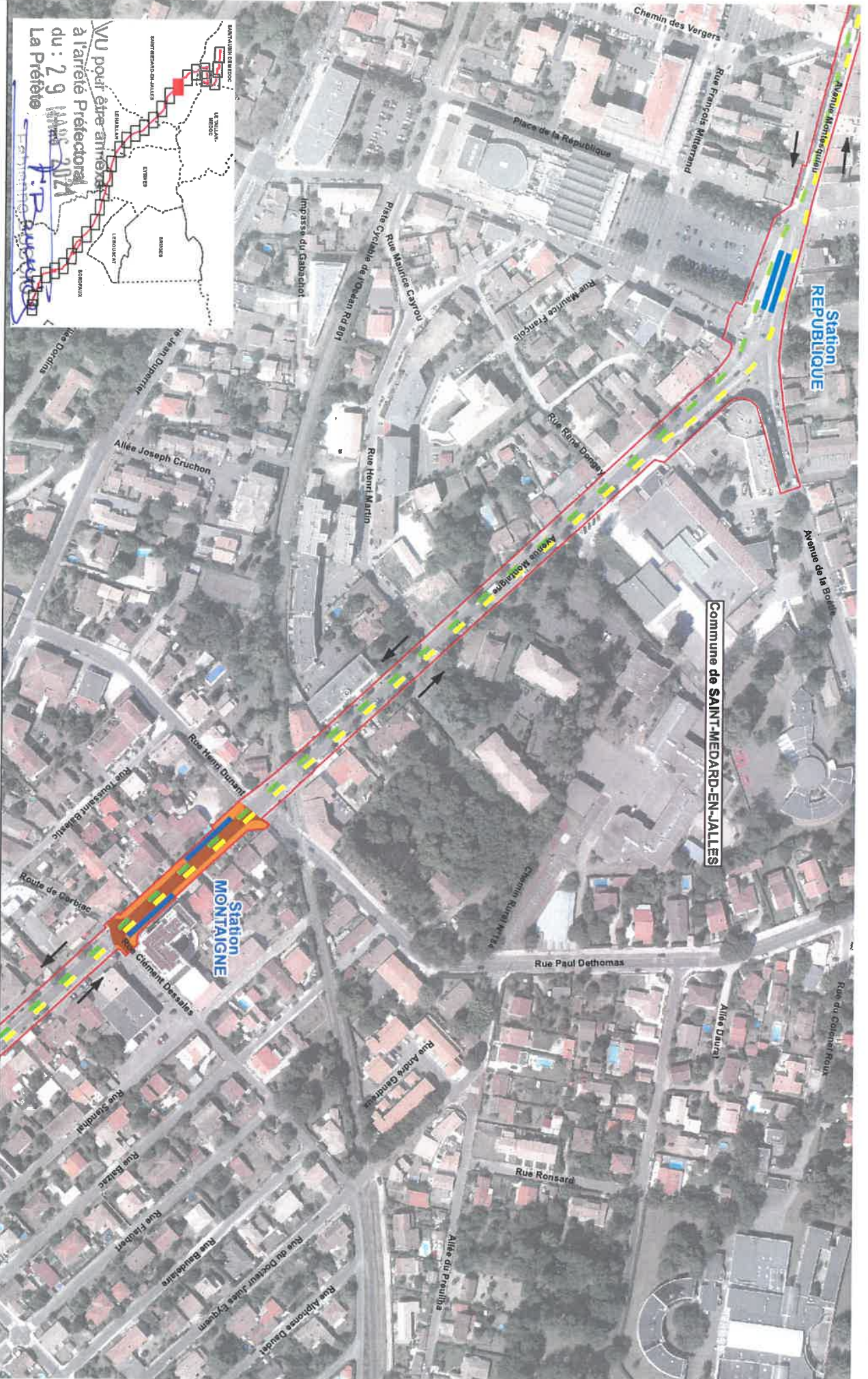

Plan général des travaux

BORDEAUX
MÉTROPOLÉ

Planche 8



Dessin : VRO Date : Mars 2019

Echelle : 1:2 000

Fichier : 160490_plan general des travaux.mxd

Périmètre DUP

Limite de commune

Travaux d'aménagement

Station

Voie (refection de chaussée, trottoir, parc de stationnement, piste cyclable, ...)

Parc Relais (P+R)

Site propre BHNS

sens St-Aubin de Médoc > Gare St-Jean

sens Gare St-Jean > St-Aubin de Médoc

Site partagé (Bus / VL / PL)

Continuité cyclable

Mixte cycle-BHNS

Sens de circulation (VL / PL)

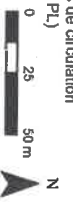

Le plan général des travaux n'a qu'une valeur schématique

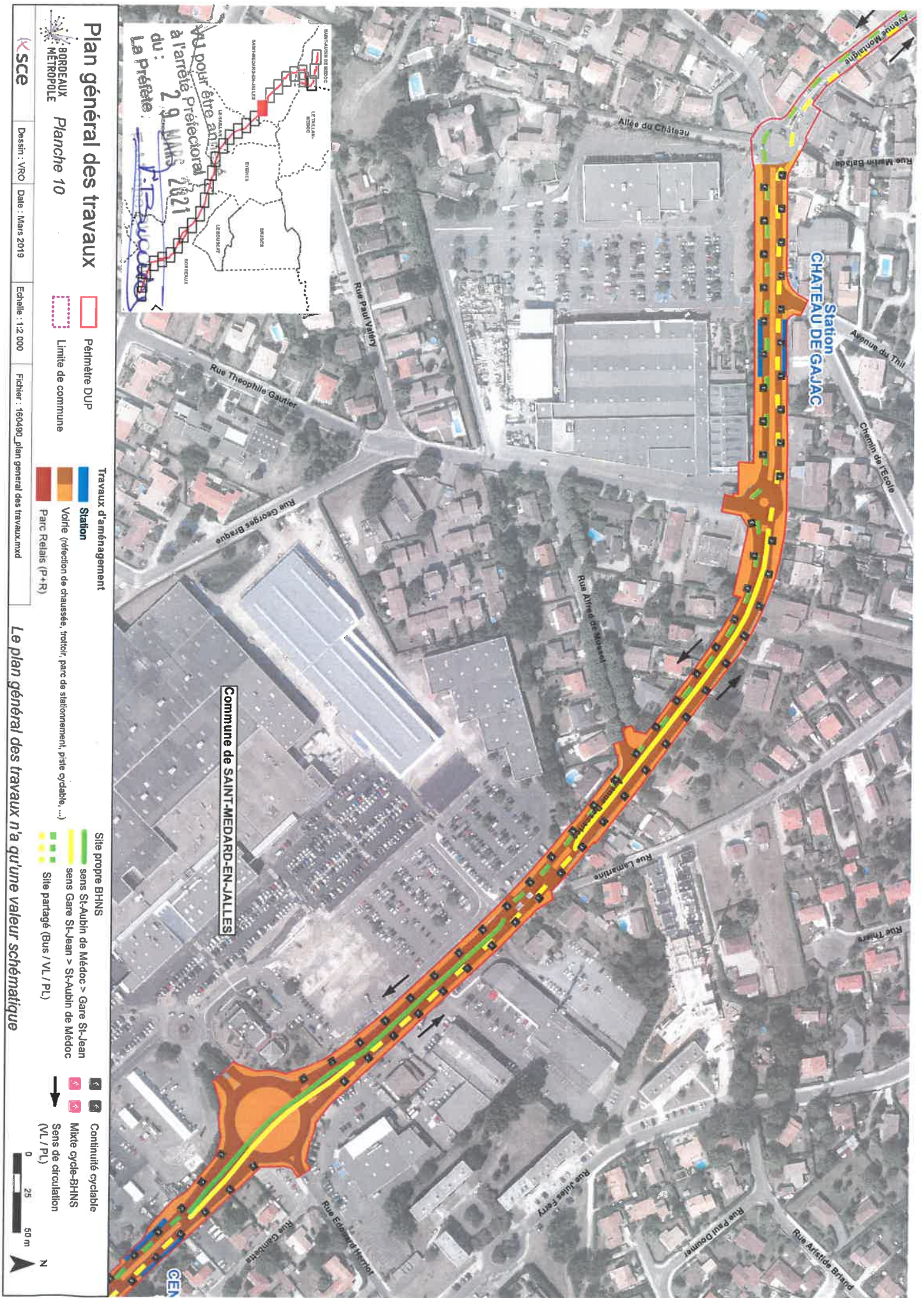

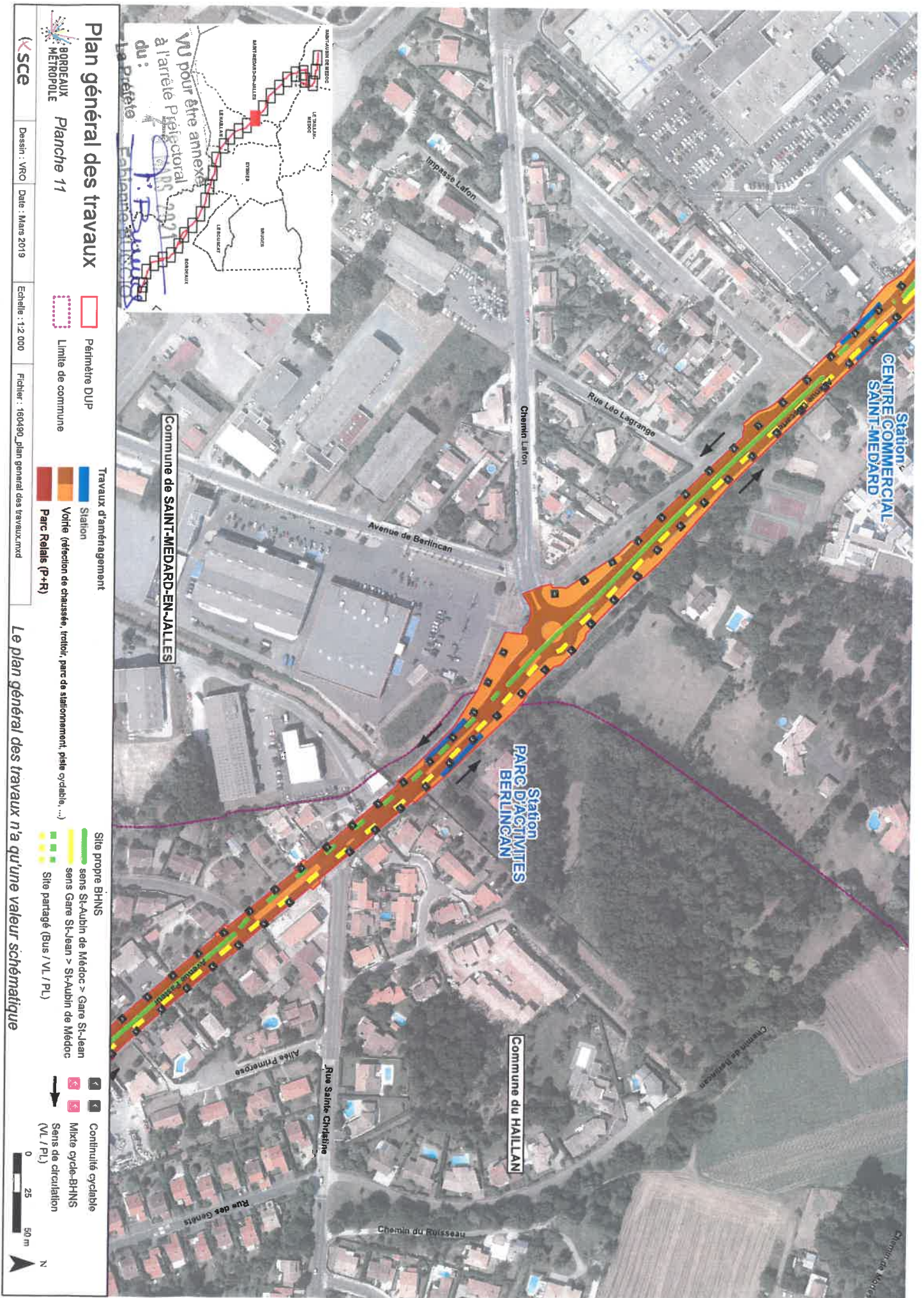

Plan général des travaux



Planche 11



Dessin : VRO Date : Mars 2019 Echelle : 1:2 000 Fichier : 160490_plan general des travaux.mxd

- Périmètre DUP
- Limite de commune

- Travaux d'aménagement
- Station
 - Voïte (réfection de chaussées, trottoir, parc de stationnement, piste cyclable, ...)
 - Parc Relais (P+R)

- Site propre BHNS
- sens St-Aubin de Médoc > Gare St-Jean
 - sens Gare St-Jean > St-Aubin de Médoc
 - Site partagé (Bus / VL / PL)

- Continuité cyclable
- Mixte cycle-BHNS
- Sens de circulation (VL / PL)



Le plan général des travaux n'a qu'une valeur schématique

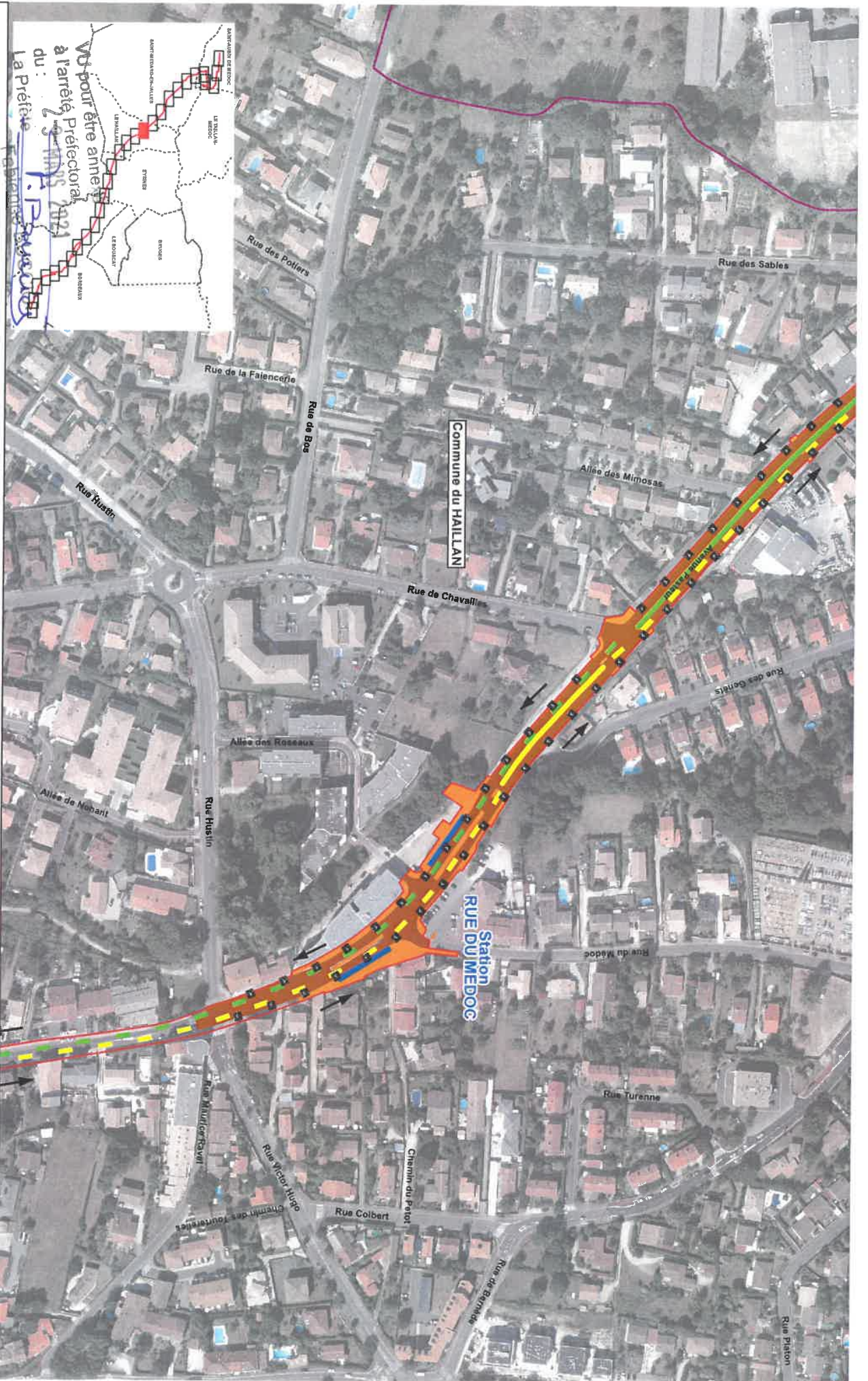

Plan général des travaux

BOURDEAUX METROPOLITAIN

Planche 12

KSCe

Design : VRO Date : Mars 2019 Echelle : 1:2 000 Fichier : 160490_plan general des travaux.mxd

Travaux d'aménagement

- Station
- Voie (réfection de chaussée, trottoir, parc de stationnement, piste cyclable, ...)
- Parc Relais (P+R)

Site propre BHNS

- sens St-Aubin de Médoc > Gare St-Jean
- sens Gare St-Jean > St-Aubin de Médoc
- Site partagé (Bus / VL / PL)

Continuité cyclable

- Mixte cycle-BHNS
- Sens de circulation (VL / PL)

Perimètre DUP

Limite de commune

Le plan général des travaux n'a qu'une valeur schématique

0 25 50 m

N

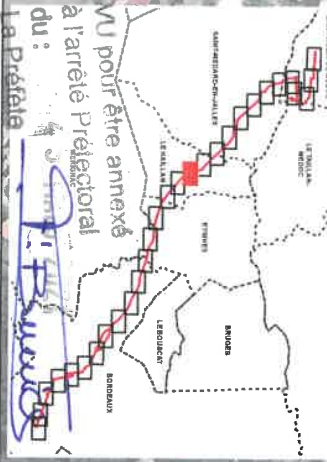
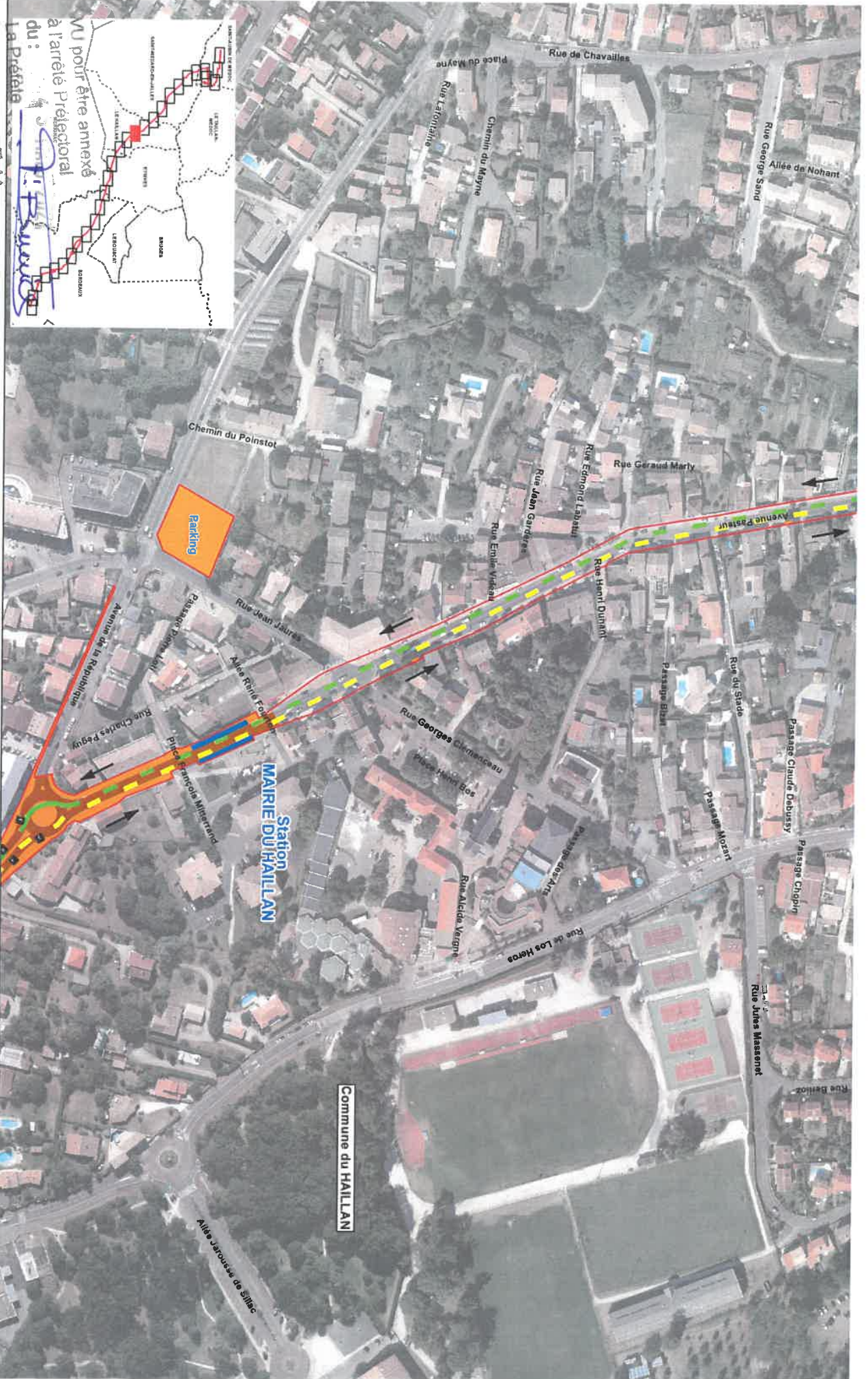

Plan général des travaux
BOURDEAUX MÉTROPOLITAIN
Planche 13

Esplanade Piuccio

Dessein : VRO Date : Mars 2019

Echelle : 1:2 000

Fichier : 160490_plan general des travaux.mxd

Travaux d'aménagement

- Station
- Voirie (réfection de chaussée, trottoir, parc de stationnement, piste cyclable, ...)
- Parc Relais (P+R)

Site propre BHNS

- sens St-Aubin de Médoc > Gare St-Jean
- sens Gare St-Jean > St-Aubin de Médoc

Site partagé (Bus / VL / PL)

- Continuité cyclable
- Mixte cycle-BHNS
- Sens de circulation (VL / PL)

Limite de commune

Périmètre DUP

Station Mairie du HAILLAN

Commune du HAILLAN

Le plan général des travaux n'a qu'une valeur schématique

0 25 50 m

N

SCE

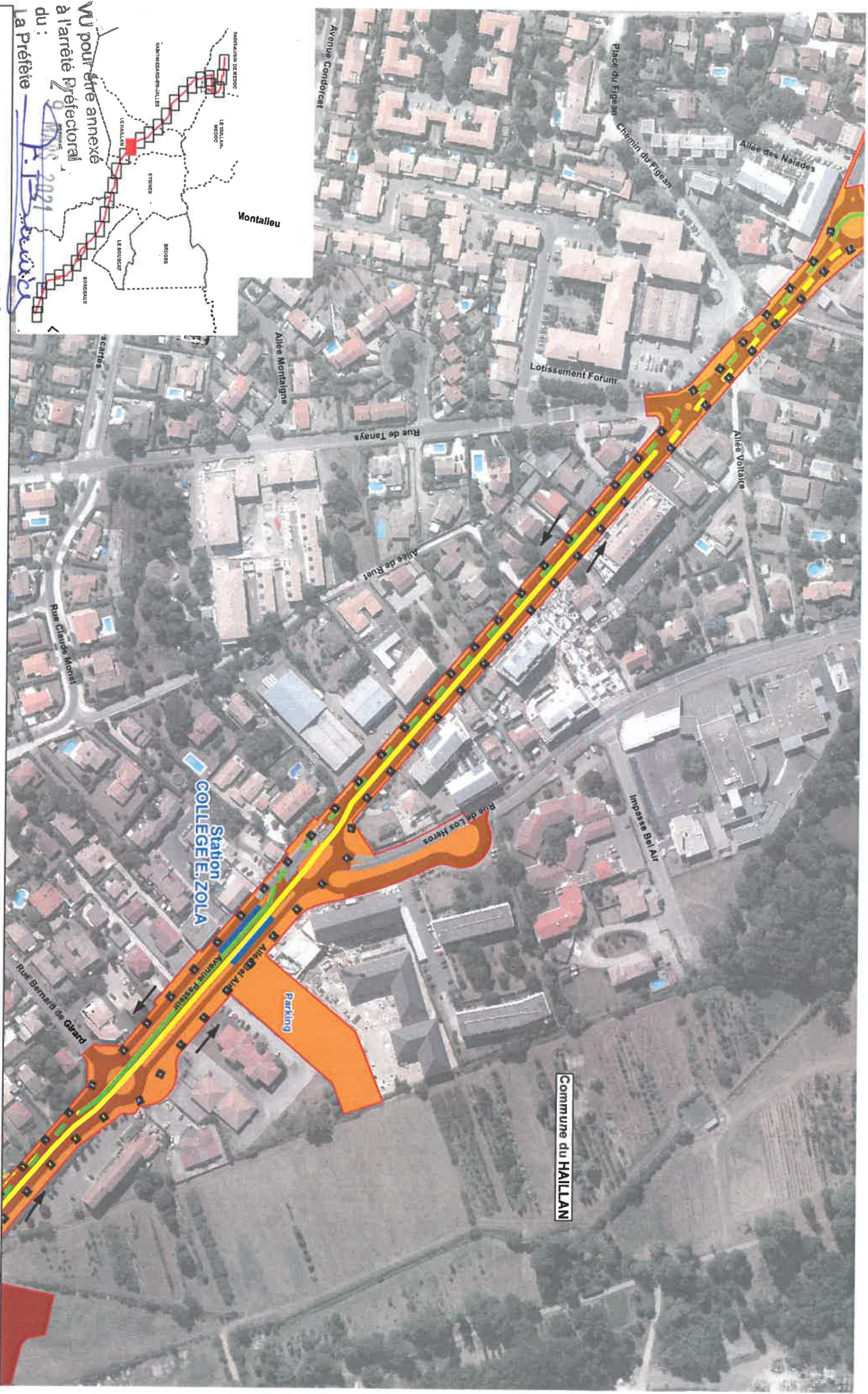

Plan général des travaux

BORDEAUX METROPOLITAIN
 Planche 14

KSCe
 Dessin : VRO
 Date : Mars 2019

Travaux d'aménagement

- Périmètre DUP
- Limite de commune

Station

- Station
- Voiries (exécution de chaussées, trottoir, parc de stationnement, piste cyclable, ...)
- Parc Relais (P+R)

Site propre BHNS

- sens St-Aubin de Médoc > Gare St-Jean
- sens Gare St-Jean > St-Aubin de Médoc
- Site partagé (Bus / VL / PL)

Continuité cyclable

- Continuité cyclable
- Mixte cycle-BHNS
- Sens de circulation (VL / PL)



Le plan général des travaux n'a qu'une valeur schématique

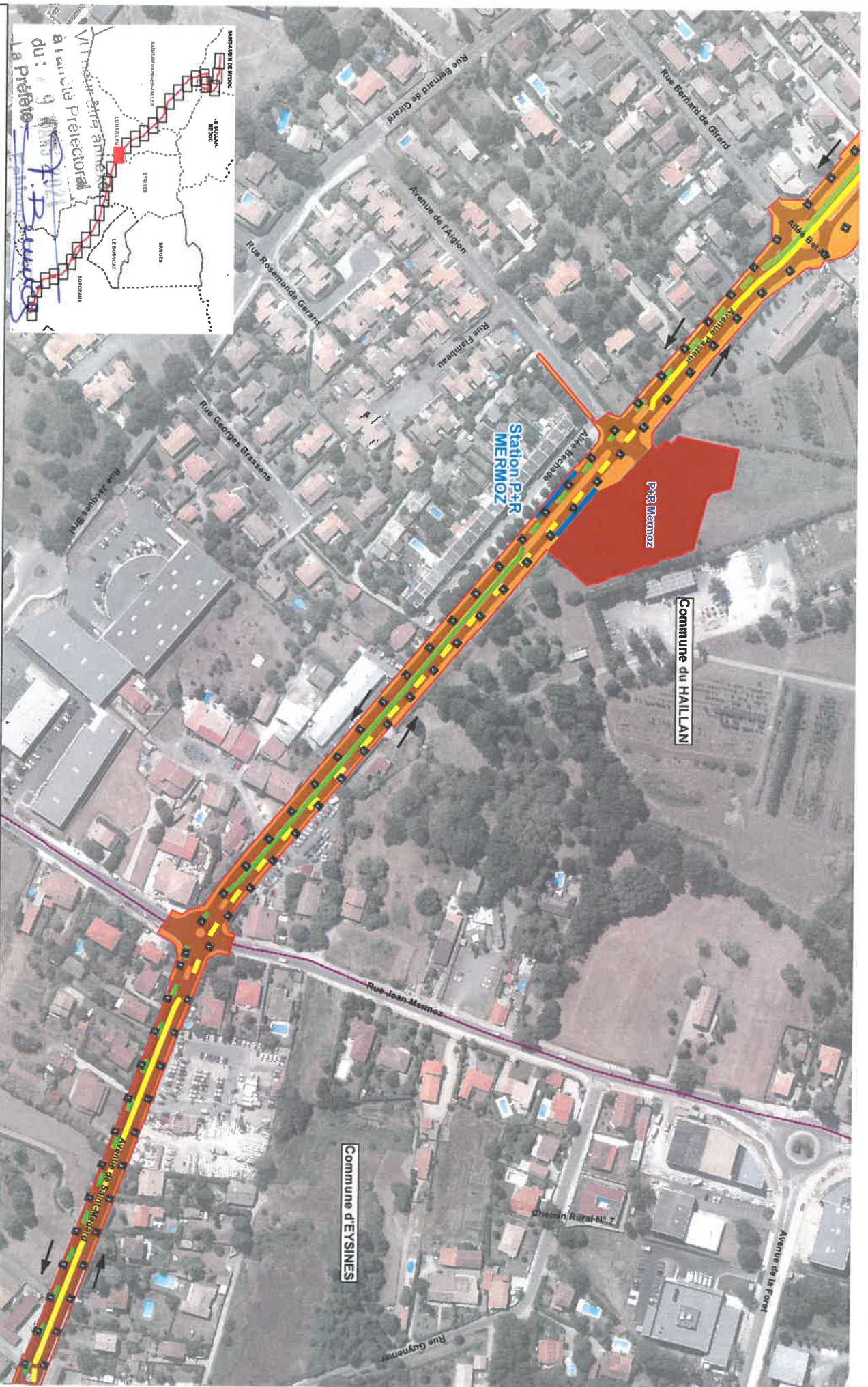

Plan général des travaux



Planche 15

Dessin : VSO Date : Mars 2019 Echelle : 1:2 000 Fichier : 160490_plan general des travaux.mxd

- Périmètre DUP
- Limite de commune

- Travaux d'aménagement**
- Station
 - Voie (réfection de chaussée, trottoir, parc de stationnement, piste cyclable, ...)
 - Parc Relais (P+R)

- Site propre BHNS**
- sens St-Aubin de Médoc > Gare St-Jean
 - sens Gare St-Jean > St-Aubin de Médoc
 - Site partagé (Bus / VL / PL)

- Continuité cyclable
- Mixte cycle-BHNS
- Sens de circulation (VL / PL)



Le plan général des travaux n'a qu'une valeur schématique

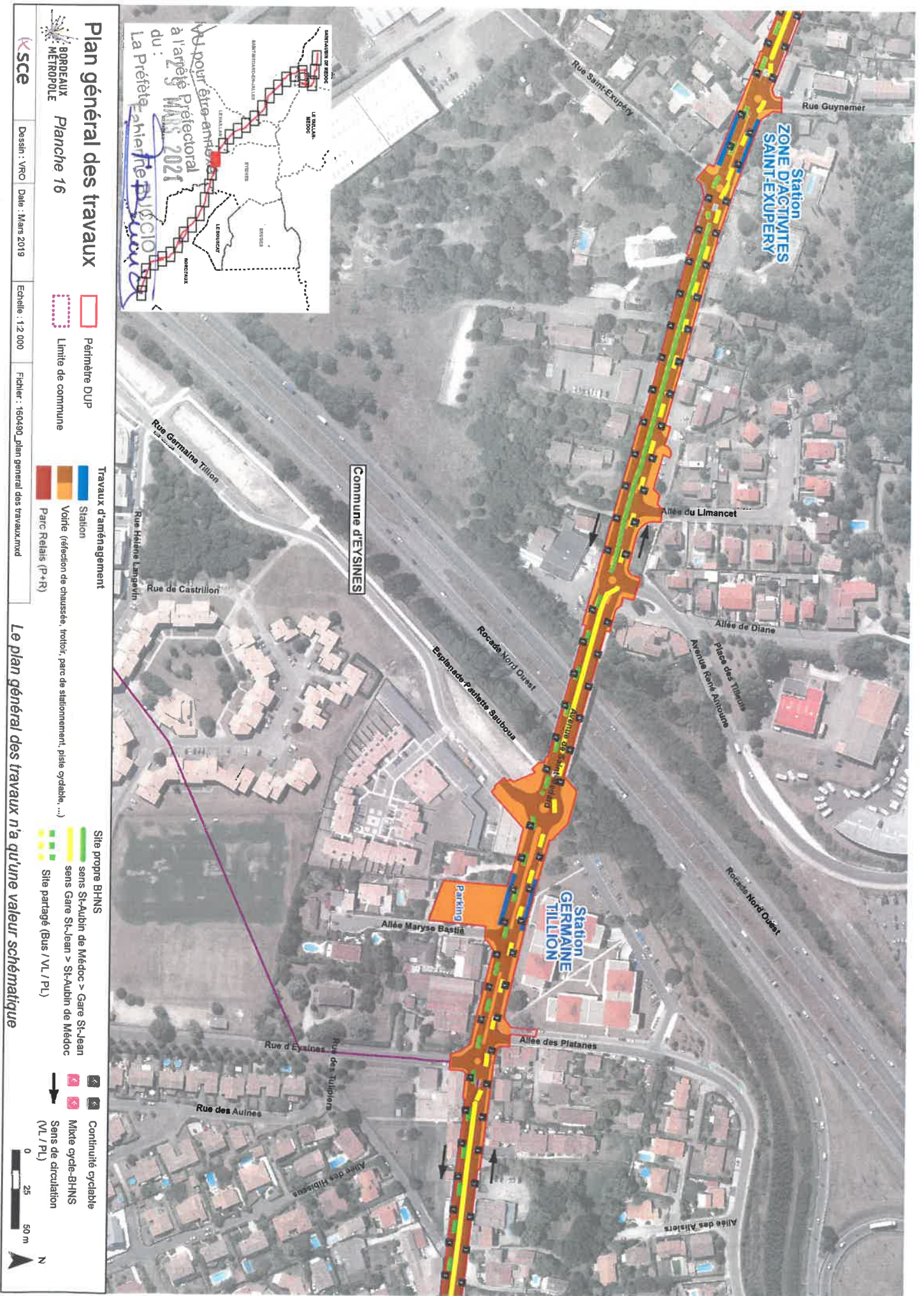

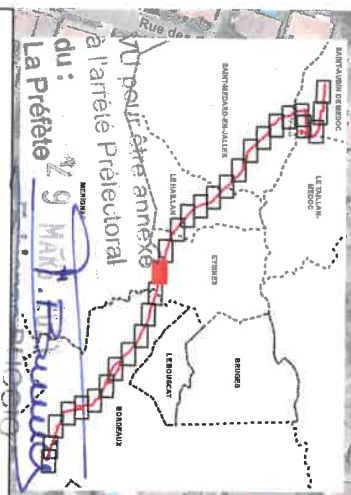
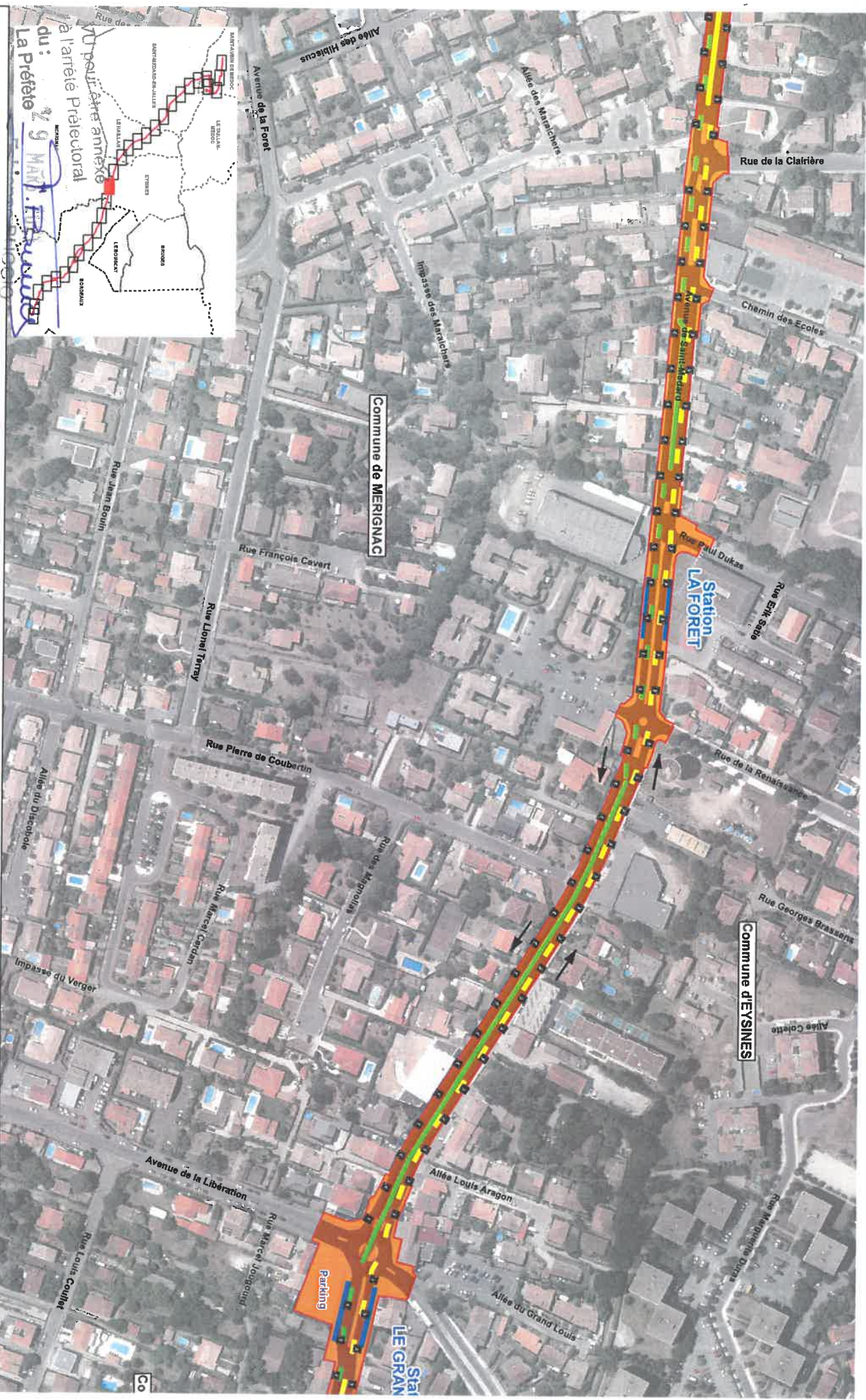

Plan général des travaux

BORDEAUX
MÉTROPOLÉ

Planche 17

Périmètre DUP

Travaux d'aménagement

Site propre BHNS

Continuité cyclable

Limite de commune

Station
Voiture (réfection de chaussées, trottoir, parc de stationnement, piste cyclable, ...)
Parc Relais (P-AR)

sens St-Jean de Médoc > Gare St-Jean
sens Gare St-Jean > St-Jean de Médoc
Site partagé (Bus / VL / PL)

Mixte cycle-BHNS
Sens de circulation (VL / PL)

SCE

Dessin : VRO Date : Mars 2019

Echelle : 1:2 000

Fichier : 160490_plan general des travaux.mxd

Le plan général des travaux n'a qu'une valeur schématique



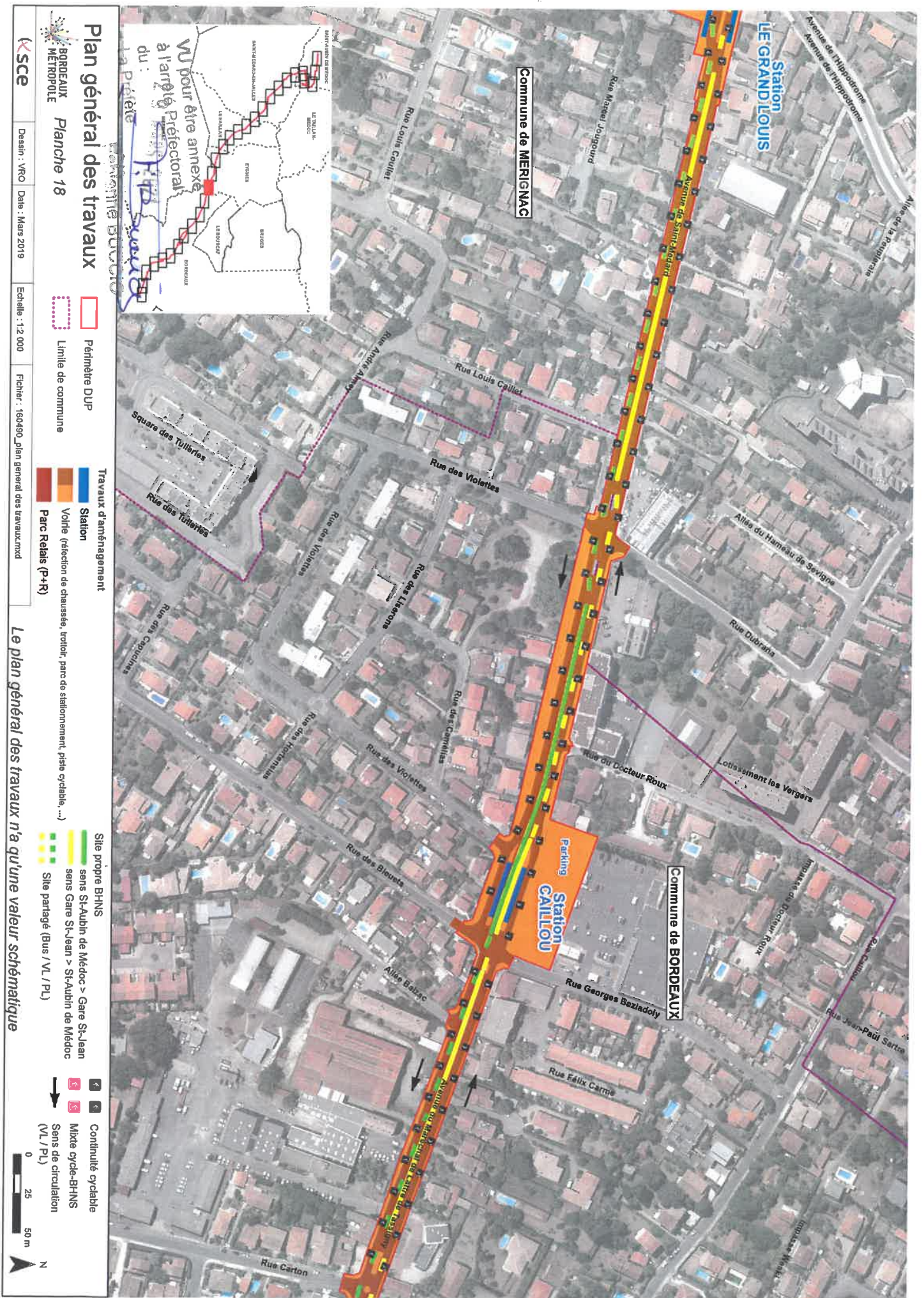

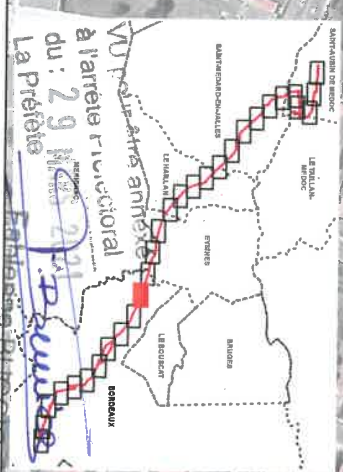
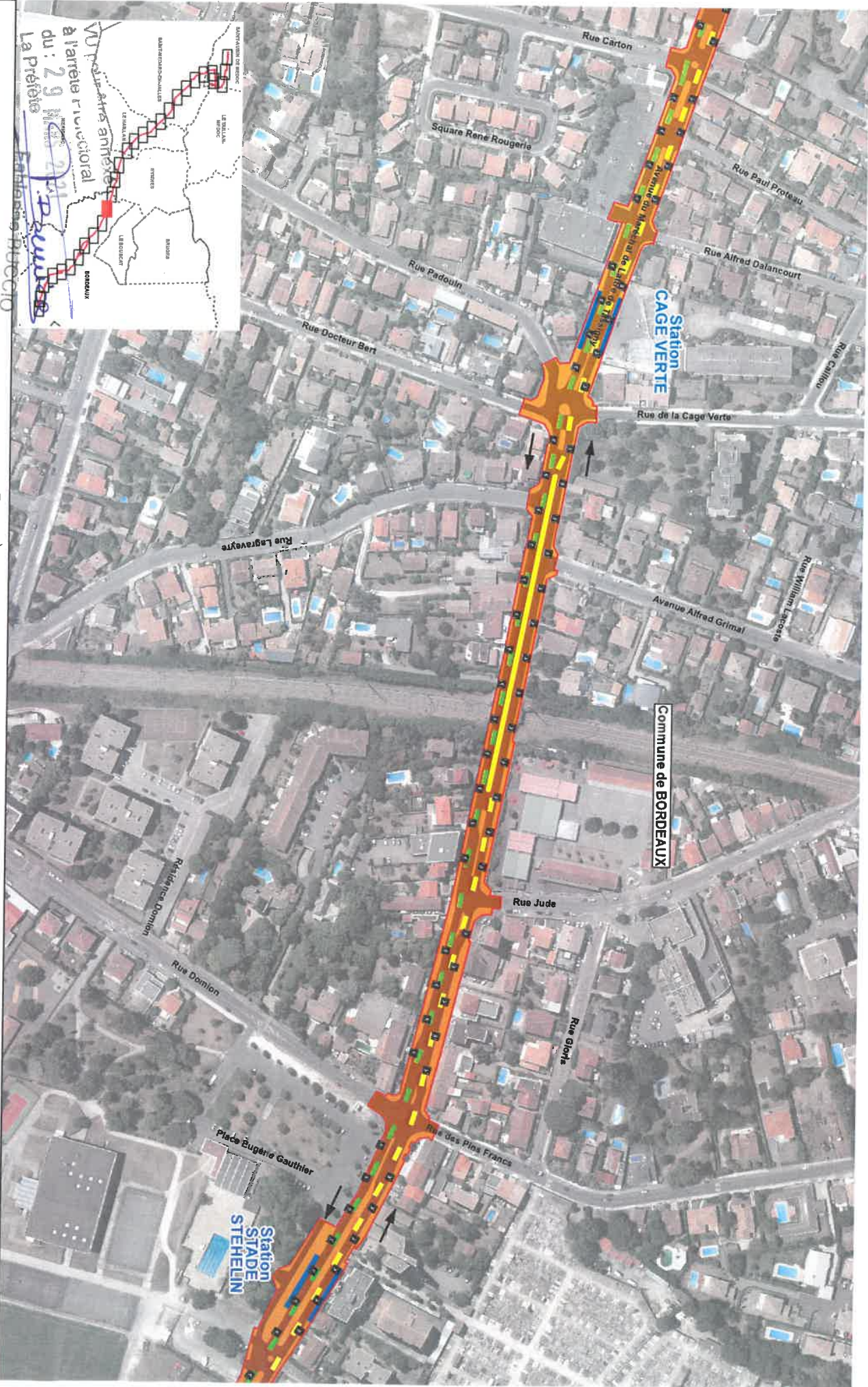

Plan général des travaux



Planche 19

Périmètre DUP

Travaux d'aménagement

Site propre BHNS

Continuité cyclable

Limite de commune

Station

sens St-Aubin de Médoc > Gare St-Jean
sens Gare St-Jean > St-Aubin de Médoc

Mixte cycle-BHNS
Sens de circulation (VL / PL)

Parc Relais (P+R)

Site partagé (Bus / VL / PL)

SCCE
Dessin : VRO
Date : Mars 2019
Echelle : 1:2 000
Fichier : 160490_pjen_general_des_travaux.rxd

Le plan général des travaux n'a qu'une valeur schématique



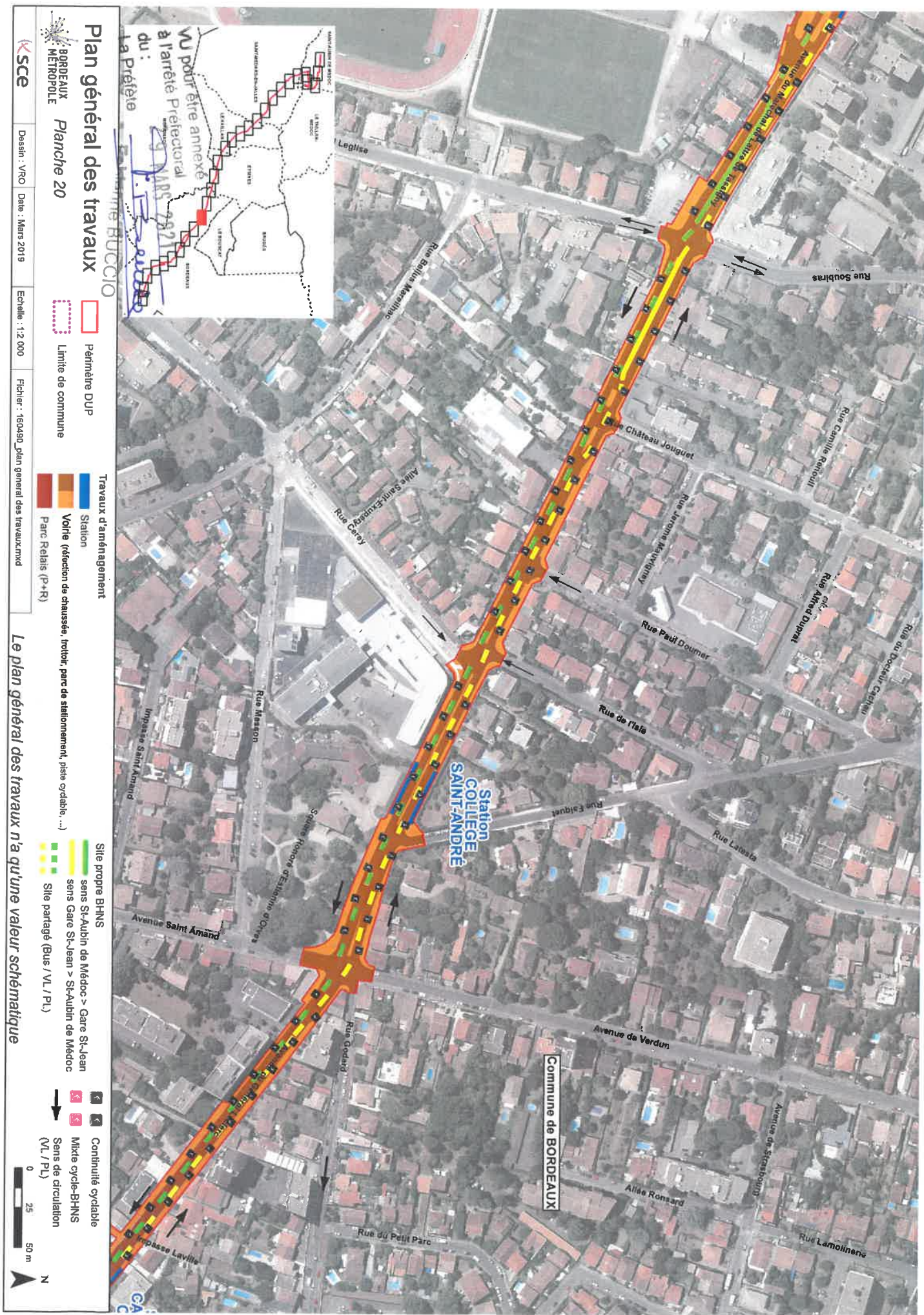

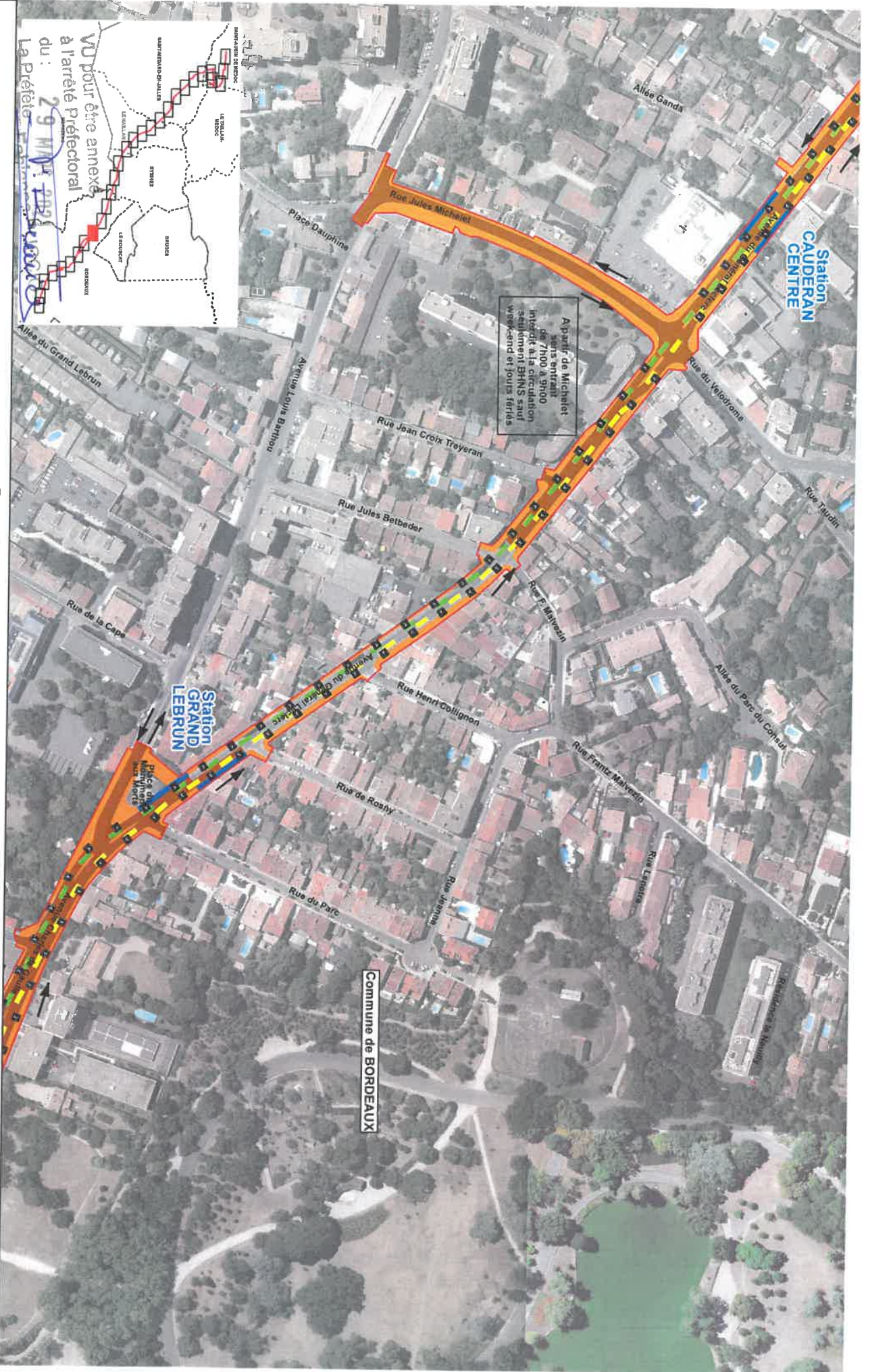

Plan général des travaux



Planche 21

Périmètre DUP

Travaux d'aménagement

Site propre BHNS

Continuité cyclable

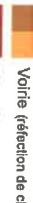

Limite de commune

Station

Voie (réfection de chaussée, trottoir, parc de stationnement, piste cyclable...)

Site partagé (Bus / VL / PL)

Mixte cycle-BHNS

Parc Relais (P+R)

Sans Gare St-Jean > St-Aubin de Médoc

Sans St-Aubin de Médoc > Gare St-Jean

Sens de circulation (VL / PL)

Sens de circulation (VL / PL)



Dessin : VRO

Date : Mars 2019

Echelle : 1:2 000

Fichier : 160490_Plan general des travaux.mxd

Le plan général des travaux n'a qu'une valeur schématique





Plan général des travaux



BORDEAUX
MÉTROPOLÉ

Planche 22

DU pour être annexé
à l'arrêté Préfectoral
du : 9 MAR 2019

K SCE
Dessin : VRO
Date : Mars 2019
Echelle : 1:2 000
Fichier : 160490_plan general des travaux.mxd

Le plan général des travaux n'a qu'une valeur schématique

Travaux d'aménagement

- Station
- Voie (réfection de chaussées, trottoir, parc de stationnement, piste cyclable, ...)
- Parc Relais (P+R)

Site propre BHNS

- sens St-Aubin de Médoc > Gare St-Jean
- sens Gare St-Jean > St-Aubin de Médoc
- Site partagé (Bus / VL / PL)

Continuité cyclable

- Mixte cycle-BHNS
- Sens de circulation (VL / PL)



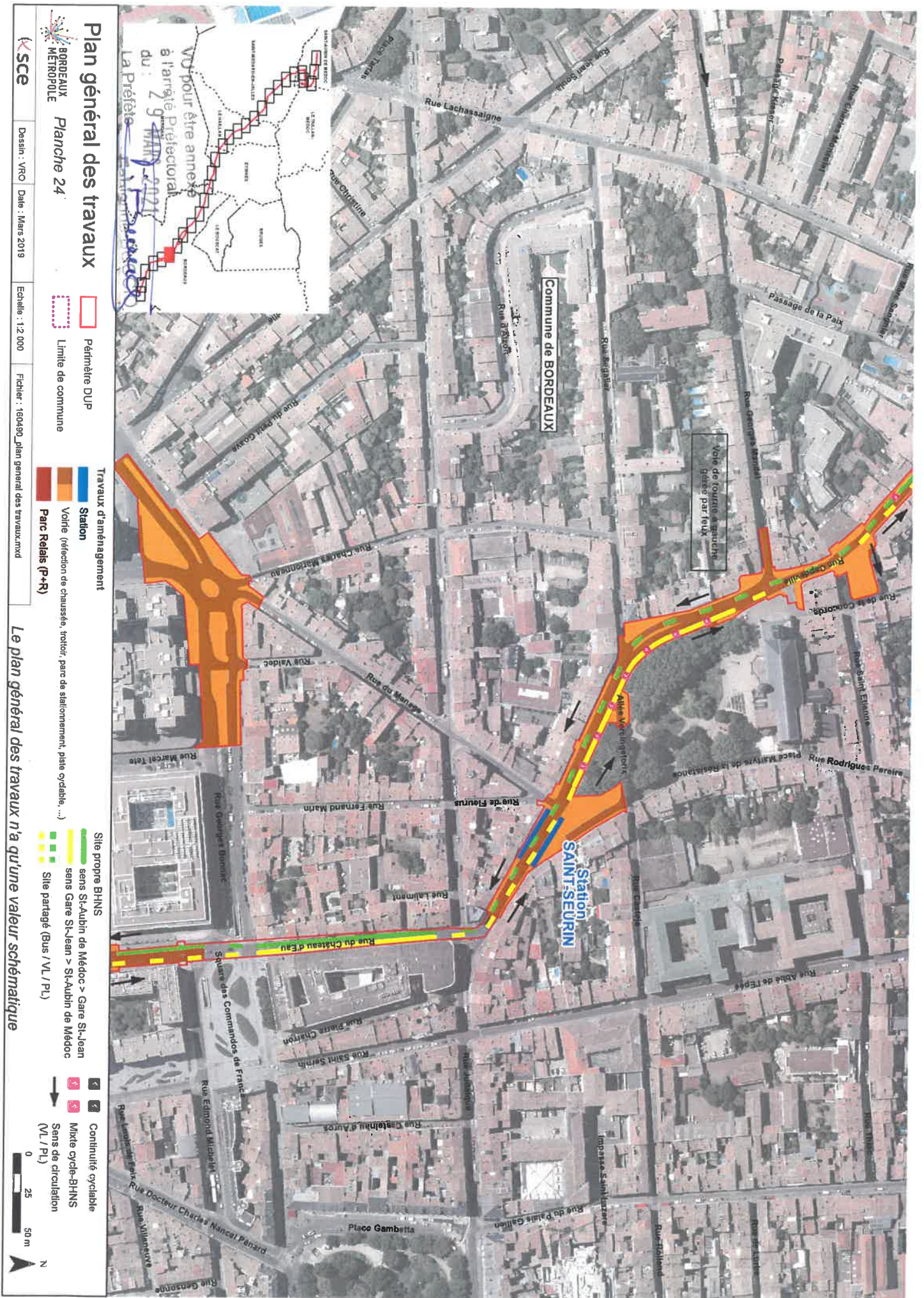

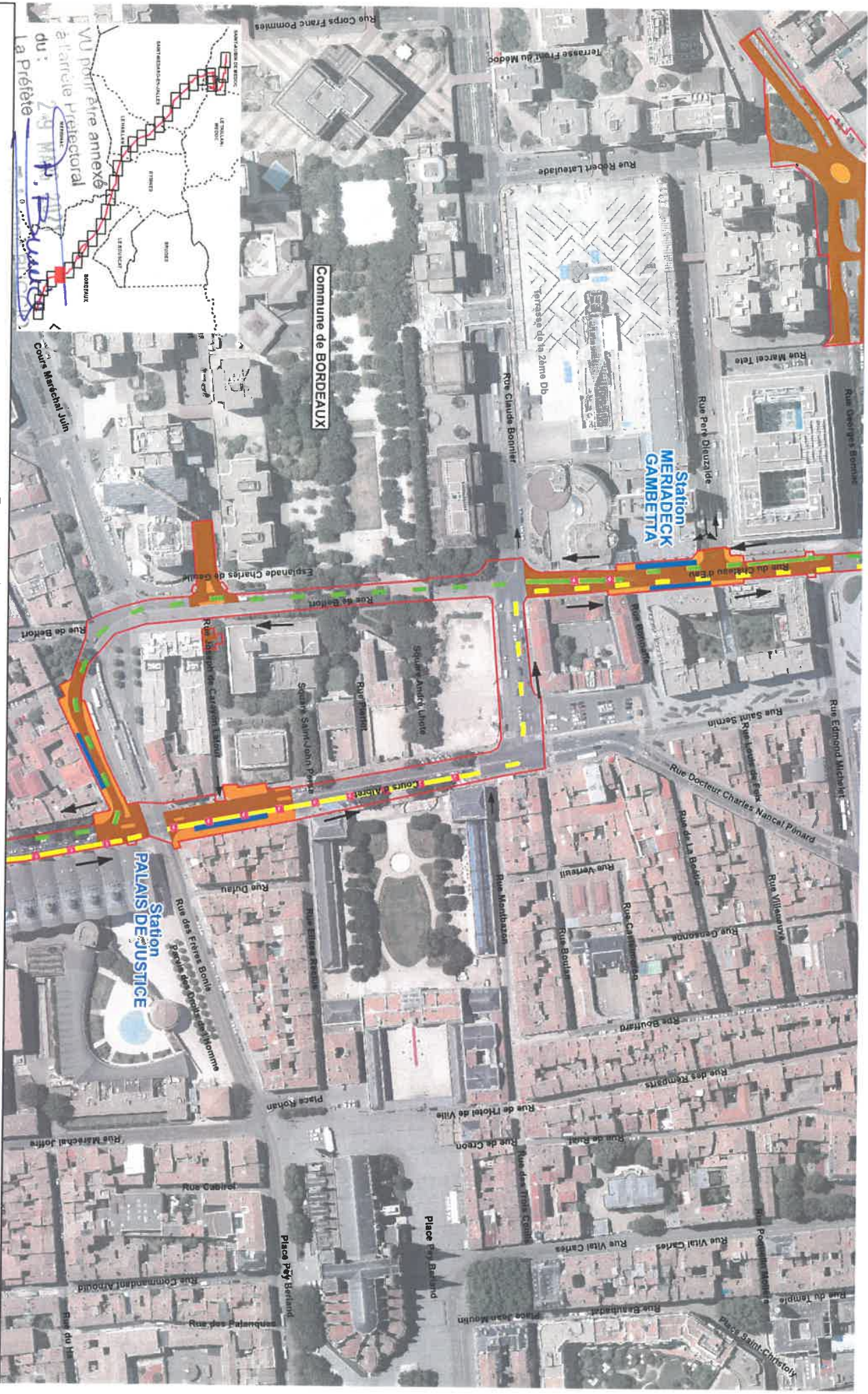

Plan général des travaux

BOURDEAUX
METROPOLE

Planche 25

KSCCE
Dessin : VRO
Date : Mars 2018
Echelle : 1:2 000
Fichier : 160490_plan general des travaux.mxd

Périmètre DUP

Travaux d'aménagement

Site propre BHS

Continuité cyclable

Limite de commune

Station
Voie (réfection de chaussées, trottoir, parc de stationnement, piste cyclable, ...)

sens St-Aubin de Médoc > Gare St-Jean
sens Gare St-Jean > St-Aubin de Médoc

Mixte cycle-BHS
Sens de circulation (VL / PL)

Parc Relais (P+R)

Site partagé (Rue / VL / PL)

Le plan général des travaux n'a qu'une valeur schématique



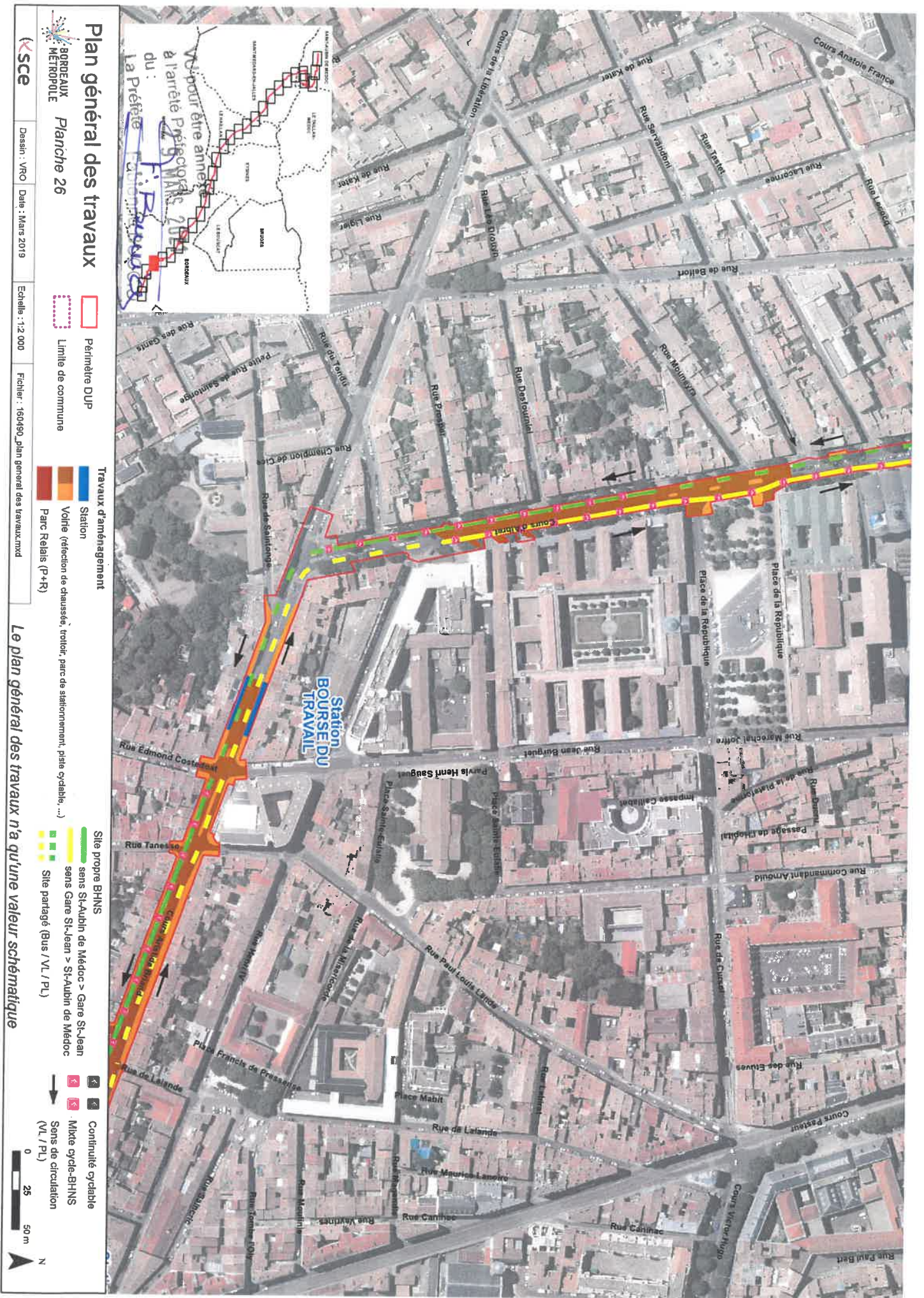

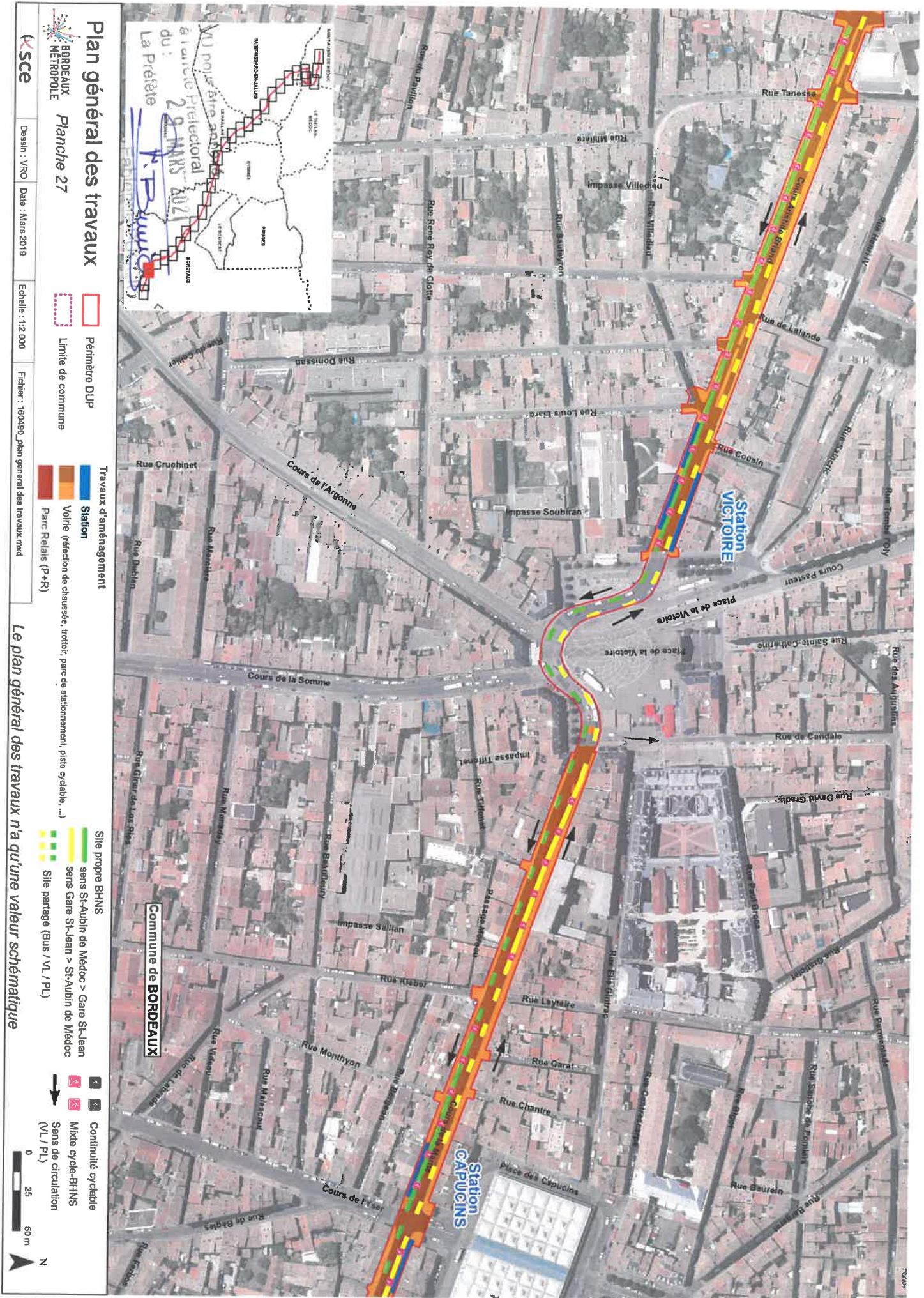

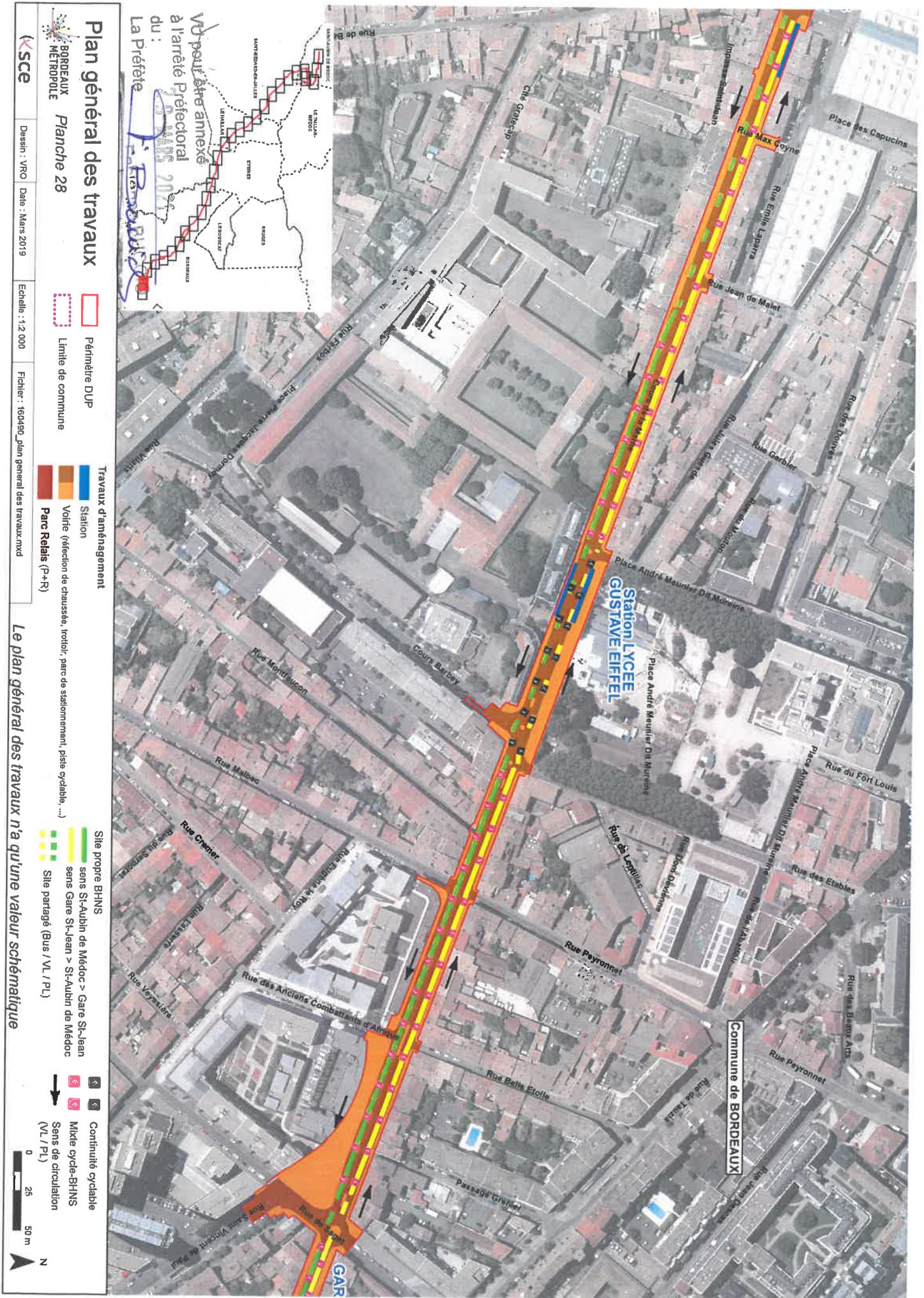

**EXPOSÉ DES MOTIFS ET CONSIDÉRATIONS
JUSTIFIANT LE CARACTÈRE D'UTILITÉ PUBLIQUE
DES TRAVAUX DE RÉALISATION DU BUS A HAUT NIVEAU DE SERVICE**

Liaison Bordeaux gare Saint-Jean / Saint-Aubin de Médoc

Le présent document constitue l'exposé des motifs prévu par le dernier alinéa de l'article L.122-1 du code de l'expropriation pour cause d'utilité publique, qui précise que « l'acte déclarant l'utilité publique de l'opération est accompagné d'un document qui expose les motifs et considérations justifiant son utilité publique ».

À cet égard, il reprend, pour l'essentiel, les éléments figurant dans le dossier soumis à enquête publique, ainsi que dans la déclaration de projet confirmant, au vu de l'étude d'impact, des avis de l'autorité environnementale et du Commissaire enquêteur, l'intérêt général de l'opération réaffirmé par délibération du Conseil métropolitain n°2021-22 du 29 janvier 2021.

Il peut être pris connaissance de ces documents auprès de la Direction départementale des Territoires et de la Mer de la Gironde – Service des Procédures environnementales (Cité administrative, 2 rue Jules Ferry, 33090 Bordeaux Cedex).

1 - Présentation succincte du projet soumis à l'enquête publique.

Le projet présenté par Bordeaux Métropole consiste à réaliser une liaison en Bus à Haut Niveau de Service (BHNS) entre Bordeaux Gare Saint-Jean et la commune de Saint-Aubin de Médoc.

D'une longueur de 21 km, le projet du BHNS a pour objectif de remplacer la ligne de bus Lianes 3+ actuelle et une partie de la Lianes 1+.

L'itinéraire du BHNS se fera essentiellement sur la voie publique existante. Néanmoins, les contraintes d'insertion des stations et des sites propres impliqueront la mise en oeuvre de 154 acquisitions foncières.

Le tracé traversera les communes de Bordeaux, Mérignac, Eysines, Le Haillan, Saint-Médard-en-Jalles, Le Taillan-Médoc et Saint-Aubin de Médoc.

L'opération comprend également la réalisation de deux parkings relais en extra-boulevards ainsi que des itinéraires cyclables et piétons le long du parcours.

Le système de transport proposé par Bordeaux Métropole est un Bus à Haut Niveau de Service caractérisé par un autobus haut de gamme garantissant des déplacements urbains rapides et confortables.

Les objectifs du projet sont :

Objectif n°1 : Développer un niveau de service élevé de l'offre de transport en commun (recherche de la meilleure vitesse commerciale possible, amélioration de la fréquence, développement des services rendus aux usagers...) ainsi qu'une attractivité au travers d'une image qualitative du mode de transport (matériel roulant, insertion urbaine des aménagements...).

Objectif n°2 : Assurer une desserte satisfaisante du bassin socio-économique de la gare de Bordeaux et de l'Opération d'Intérêt National, du Haillan et de Saint-Médard-en-Jalles, des

pôles d'habitations en voie de développement et des quartiers et centres-villes traversés, en proposant une offre capacitaire de transport évolutive.

Objectif n°3 : Augmenter la mobilité multimodale du quadrant nord-ouest vers Saint-Aubin de Médoc en connectant la future ligne avec le réseau de transport du centre-ville de Bordeaux, et créer une offre préfigurant aussi la liaison directe avec les pôles de développement urbain et grands équipements au-delà de la gare Saint-Jean.

Objectif n°4 : Présenter une efficacité économique élevée, en privilégiant des aménagements fonctionnels de voirie favorables au transport en commun et aux modes doux et en ciblant l'aménagement des espaces publics sur les territoires à enjeux. L'objectif est d'aboutir à un coût global optimisé, compatible avec les capacités budgétaires de Bordeaux Métropole.

Objectif n°5 : Améliorer la qualité de l'air et le cadre de vie en faisant le choix d'un matériel roulant électrique zéro émission dès la mise en service, et de l'aménagement d'espaces publics emblématiques.

Au regard des études effectuées, le maître d'ouvrage a prévu une enveloppe d'opération de 154,6 M € HT (valeurs 2019).

Les hypothèses de tracés envisagées :

Avant de retenir le projet présenté à l'enquête publique, Bordeaux Métropole a étudié plusieurs scénarios de tracés qui ont fait l'objet d'analyses comparatives.

Lors des études de faisabilités datant de 2012 :

- Les modes de transports collectifs étudiés et non retenus sont : le mode « Tramway » et le mode « BHNS en site propre intégral ». Notamment car ils présentaient un bilan coût – avantage peu favorable.
- Certains partis d'aménagement n'ont pas été retenus car manifestement inadaptés : c'est le cas dans 3 secteurs : « Bordeaux intra-boulevards », « Franchissement rocade » et « Desserte de Saint-Médard ».

Ces partis d'aménagement ont été écartés pour différentes raisons : insertion complexe, impact très important sur la circulation, temps de parcours beaucoup plus longs, faible desserte des équipements, peu d'intérêt intermodal.

Lors de la phase de concertation réglementaire en 2015 plusieurs scénarios ont été présentés et comparés.

Trois secteurs ont fait l'objet de plusieurs possibilités de tracé : La desserte du Haillan, la desserte de Bordeaux Caudéran, le terminus à Bordeaux Centre.

Une analyse des scénarios a permis de mettre en évidence les tracés retenus à partir de nombreux critères, notamment : longueur de la ligne, cohérence avec les projets urbains, desserte de pôles générateurs, impact stationnement, impact circulation, impact modes doux, foncier, intermodalité et temps de parcours.

Ainsi la concertation, alimentée notamment par ces analyses multicritères, a fait ressortir l'intérêt du parti d'aménagement retenu. Le choix du tracé a été entériné par la délibération de clôture de la concertation.

En 2019, la ville de Bordeaux a souhaité consulter les bordelais, en faisant approfondir des tracés alternatifs à celui retenu par Bordeaux Métropole, dans sa portion bordelaise comprise entre Mériadeck et les boulevards.

Quatre alternatives ont été étudiées à la demande de la ville de Bordeaux :

o Tracé Saint Seurin (il s'agit du tracé retenu par Bordeaux Métropole dans le projet BHNS et ayant fait l'objet d'une concertation réglementaire en 2015) ;

o Tracé via la rue Judaïque à double sens ;

o Tracé via la rue Georges Bonnac à double sens ;

o Tracé via la rue Georges Bonnac en sens entrant vers Bordeaux et Cours du Maréchal Juin en sens sortant de Bordeaux.

Les études réalisées pour la ville ont confirmé la pertinence du tracé retenu et n'ont pas remis en cause le choix opéré par les élus métropolitains.

À l'issue de la consultation, la Ville de Bordeaux, par courrier du 14 août 2019 à destination de Madame la Préfète, a manifesté son avis favorable au projet dans les conditions prévues par la Métropole.

Ainsi le projet présenté à l'enquête publique a été retenu suite à processus très poussé d'analyse et de concertation, en vue de retenir le parti d'aménagement le plus performant tant en matière de potentiel d'attractivité que de conditions d'insertion.

Le détail des hypothèses de tracés envisagées, les partis d'aménagement non retenus suite à l'analyse de la faisabilité et les scénarios présentés et comparés lors de la concertation ainsi que la justification du tracé retenu, sont développés de la page 20 à la page 37 de la notice explicative du dossier soumis à l'enquête publique. Le cheminement qui a conduit aux choix a donc été clairement exposé au public durant l'enquête publique.

2- Apport du public et des services au projet.

a. La concertation publique.

Par délibération n°2016-104 du 25 mars 2016, le Conseil de Bordeaux Métropole a approuvé le bilan de la concertation ouverte par délibération n°2015-251 du 29 mai 2015.

Cette concertation s'est déroulée du 8 juin au 25 septembre 2015 inclus.

Elle a fait l'objet des dispositions suivantes :

- mise à disposition d'un registre et d'un dossier dans les mairies de Bordeaux, Mérignac, Eysines, Le Haillan, Saint-Aubin de Médoc, Le Taillan-Médoc et Saint-Médard-en-Jalles, et aux sièges des Directions territoriales « Bordeaux » et « Ouest », ainsi qu'à la Direction des grands travaux et des investissements de déplacements (DGTID) de Bordeaux Métropole ;

- mise en ligne de ce même dossier sur le site de la participation de Bordeaux Métropole ;

- deux séries de réunions publiques.

À l'issue de la concertation, le Conseil de Bordeaux Métropole a validé l'opportunité de rechercher l'augmentation et l'amélioration de l'offre de transport en commun sur cet axe, tant par l'optimisation du temps de transport que par la régularité et le niveau de service sur l'itinéraire. L'importance d'améliorer l'offre de déplacements à pied et à vélo sur l'ensemble de l'itinéraire a également été relevée.

b. Les différents avis émis sur le projet, recueillis dans le cadre de la procédure.

Les communes concernées par le tracé du BHNS ont été invitées à délibérer sur les incidences environnementales notables de l'opération sur le territoire communal au titre des articles L.122-1 et R.122-7 du code de l'environnement. À l'exception de la commune de Bordeaux, toutes les communes ont délibéré et émis un avis favorable à l'étude d'impact. La commune de Bordeaux n'ayant pu délibérer dans les délais impartis, a fait néanmoins savoir qu'elle émettait un avis favorable sur ce projet.

c. L'avis de l'autorité environnementale.

Dans son avis délibéré du 11 septembre 2019 sur le projet de réalisation du Bus à Haut Niveau de Service, le Conseil Général de l'Environnement et du Développement Durable rappelle les principaux enjeux environnementaux d'un projet qui contribue à la réduction des polluants atmosphériques, des émissions de gaz à effet de serre et des nuisances sonores liées aux véhicules particuliers. Il constate que le dossier est bien organisé, de bonne qualité et didactique. L'étude d'impact y aborde les thèmes de façon proportionnée avec de nombreux plans, photos et photomontages qui facilitent la compréhension du projet. Toutefois, l'Autorité environnementale souligne quelques lacunes dans le projet et formule six recommandations.

Bordeaux Métropole a répondu point par point aux recommandations et engagé des études complémentaires.

Cet avis et le mémoire en réponse de Bordeaux Métropole ont été joints au dossier d'enquête, en pièce « Jbis ».

d. Les résultats de l'enquête publique et avis du Commissaire enquêteur.

Par courrier du 2 mai 2019, Bordeaux Métropole a sollicité la saisine de l'Autorité Environnementale compétente et l'organisation d'enquêtes publiques conjointes préalables à la déclaration d'utilité publique du projet et parcellaire. Cette consultation a été organisée, par arrêté préfectoral du 1^{er} octobre 2020 au 2 novembre 2020.

Durant cette consultation, le dossier « papier » a été mis à la disposition du public dans les mairies de Mérignac, Eysines, Le Haillan, Saint-Médard-en-Jalles, Taillan-Médoc, Saint-Aubin de Médoc et dans les mairies de quartier de Bordeaux-Caudéran et Bordeaux-Sud, ainsi qu'à la Cité Municipale de Bordeaux. Le même dossier était également consultable sous format numérique sur le site internet des services de l'État en Gironde et depuis le poste informatique mis à disposition des personnes intéressées, dans le hall d'accueil de la DDTM de la Gironde.

Sur l'utilité publique du projet, les registres d'enquête mis à disposition du public dans les mairies comportent 68 observations, 6 courriers ont par ailleurs été reçus. Quant au registre numérique, il contient 315 observations et 76 observations ont également été reçues par courriel.

Sur le volet parcellaire du projet, les registres d'enquête mis à disposition du public dans les mairies comportent 3 observations. Quant au registre numérique, il contient 4 observations et 2 observations ont également été reçues par courriel.

Les observations sont réparties de la manière suivantes : 31,9 % d'avis favorables, 10,5 % d'avis favorables avec réserves, 34 % d'avis défavorables, 9 % d'avis neutre et 15 % d'avis non défini.

Les observations émises par le public concernent plusieurs thèmes : 31 % sont attribuées au thème de la "circulation-itinéraire", 12% pour "économie - coût", 10% pour le "stationnement", 10% pour "l'environnement - cadre de vie - bruit", 9% pour "la sécurité",

7% pour le "matériel roulant-énergie", 3% pour les "vibrations", 17% pour "autres" dans lequel sont reprises de nombreuses propositions, 1% pour "parcellaire".

L'enquête terminée, la commission d'enquête a sollicité une réponse du maître d'ouvrage sur la base d'un procès verbal de synthèse des observations remis le 12 novembre 2020.

Bordeaux Métropole a répondu à ces observations dans un mémoire en réponse du 26 novembre 2020.

À l'issue de l'enquête publique et de ses échanges, il ressort des conclusions déposées le 4 décembre 2020, que la commission d'enquête a formulé un avis favorable assorti d'une réserve :

« que Bordeaux Métropole respecte les engagements pris lors de sa délibération du 7 Juillet 2017 (N° 32399) à savoir : réaliser une « étude technique et financière sur une amélioration de la desserte » des quartiers Ouest de Saint-Médard-en-Jalles. »

3- Prise en compte des résultats de l'enquête publique par le maître d'ouvrage.

a. S'agissant du thème « Circulation - Itinéraire » :

Ont été exprimées des craintes relatives à :

- un tracé trop proche de la ligne D du Tramway,
- fiabilité de la faisabilité de donner la priorité aux transports collectifs,
- la vitesse de déplacement du futur BHNS.

Le maître d'ouvrage rappelle que les transports en commun ont un pouvoir d'attraction qui se concentre majoritairement dans les disques de 500 m de rayon autour des stations. À l'exception de l'arrêt « Saint-Médard centre », dans l'hypothèse où la ligne D venait à être allongée jusqu'au centre de Saint-Médard-en-Jalles, les disques d'influences ne s'intersectent pas avec ceux de la ligne D. Par ailleurs, la modélisation montre que les deux projets sont complémentaires. En effet, la fréquentation de ligne D entre « Cantinolle et Saint-Médard-en-Jalles » augmenterait la fréquentation du BHNS et inversement.

La vitesse commerciale de 20 km/h du BHNS sera assurée par une combinaison d'actions : création de sites propres et de stations dites apaisées, augmentation de la distance entre les stations de 350 m à 500 m, diminution des temps d'accostage, suppression de la vente de titre à bord, suppression de carrefours à feux, priorité aux carrefours à feux grâce aux liaisons entre le poste central bus et le poste central circulation, etc....

Ces éléments sont détaillés et consultables dans le mémoire en réponse du maître d'ouvrage du procès-verbal de synthèse de la commission d'enquête.

b. S'agissant du thème « Economie générale du projet et coût » :

Plusieurs contributeurs ont déploré le coût du projet jugé trop élevé et exprimé des doutes sur l'économie générale du projet.

Le maître d'ouvrage rappelle que la réalisation du BHNS est estimée à 154,6 millions d'euros HT. Cette somme correspond à un projet de 7 millions d'euros HT/km. Ce ratio se situe dans la moyenne des aménagements réalisés par d'autres collectivités. Ce coût est 4 fois inférieur à celui du tramway, à hauteur de 27M€/km, pour la troisième phase du tramway bordelais.

Ce coût se décompose comme suit :

- Ingénierie, contrôles, aléas divers.....19,9 M€ HT
- Acquisitions foncières.....8,0 M€ HT
- Travaux (dont P+R Mermoz+ travaux d'électrification ligne et dépôt de bus

- + stationnement bilatéral) y compris mesures compensatoires et de suivi.....83,2 M€ HT
- Matériel roulant.....43,5 M€ HT

Les travaux de voirie comprennent d'importantes reprises de structure de chaussée, de couche de roulement et de trottoirs. Interventions qui auraient été engagées, même en l'absence de tout projet de transport.

De même, le matériel roulant vient, pour partie, en substitution du renouvellement programmé de la flotte utilisée pour les Lianes 1 et 3.

Comme développé dans l'étude d'impact, les hypothèses prises en compte et les simulations montrent que Bordeaux Métropole possède l'assise financière suffisante pour la réalisation du projet de Bus à Haut Niveau de Service, dans des conditions satisfaisantes et à long terme.

Le projet est considéré comme socio-économiquement très rentable. La valeur actualisée nette est de 217 M€.

c. S'agissant du thème « Stationnement » :

Certains contributeurs ont exprimé des craintes relatives à l'emplacement retenu pour l'implantation du « parking relais Mermoz » ainsi qu'à la suppression des places de stationnement existantes.

Le maître d'ouvrage rappelle que la suppression des places de stationnement, nécessaire à l'implantation du BHNS, sera compensée par la création de deux parkings relais et par l'augmentation de l'offre dans les opérations privées. Aussi, il s'engage à créer environ 40 places de stationnement dans certaines rues du quartier Croix Blanche à Bordeaux.

Le maître d'ouvrage s'engage également à étudier une configuration optimisée du P+R Mermoz afin d'en limiter l'emprise au sol et donc de réduire l'artificialisation induite.

d. S'agissant du thème « Environnement et cadre de vie » :

Des contributeurs ont exprimé des inquiétudes notamment sur la diminution des espaces naturels ainsi que la génération de nuisances sonores occasionnées par la fréquence des passages du futur BHNS. Il est également estimé que la réduction de la superficie de certains trottoirs et la transformation de certaines rues en parking entraîneront une perte de tranquillité et une dégradation du cadre de vie.

d-1. Espaces naturels

Le maître d'ouvrage précise que le projet présente un bilan vert nettement excédentaire. Il est notamment prévu de planter 237 arbres de plus qu'aujourd'hui et de créer des végétalisations basses en de nombreux points du parcours du BHNS.

Le verdissement de l'espace public permettra de lutter contre le phénomène d'îlots de chaleur urbain grâce à l'ombre et à l'humidité apportées par les arbres.

Mais à la lumière des attentes manifestées dans le cadre de l'enquête, le maître d'ouvrage va étudier la possibilité d'augmenter le taux de végétalisation de l'itinéraire. Sur certaines sections, quelques places de stationnement pourraient ainsi être converties en espaces végétalisés.

D'autre part, le choix d'un matériel roulant 100 % électrique pour la ligne BHNS en remplacement d'un matériel roulant GNV (gaz naturel pour véhicules) prévu lors de la première enquête publique, apparaît comme la solution la plus vertueuse permettant d'obtenir un bilan carbone favorable (cf. bilan réalisé par BCO2 Ingénierie et annexé au document 5 « Annexes »), l'énergie consommée sera verte.

Amortissement des émissions de CO2 de la phase de construction :

- projet MR 100 % électrique : 8,5 années
- bus GNV : 17,1 années
- bus biométhane : 9,9 années

Ce choix de matériel roulant combiné au report modal induit par le projet (18000 déplacements journaliers en véhicule particulier en moins) permet de diminuer des émissions de polluants atmosphériques, les émissions de gaz à effet de serre (cf. étude qualité de l'air réalisée par Numtech et annexée au document 5 « Annexes »), ainsi que les nuisances sonores et olfactives.

d-2. Nuisances sonores

La création de la ligne de BHNS n'entraîne pas d'impact sonore au niveau des habitations riveraines. Globalement les niveaux varient entre -2 et +1 Db, ce qui correspond aux limites de perception de l'oreille humaine, donc sans impact significatif.

Cas particuliers :

- Les impacts sont très positifs en termes de réduction des nuisances sonores rues de Caudéran, de la Croix Blanche, Capdeville et place des Martyrs de la Résistance du fait de la mise en sens unique entre la rue de Caudéran et la rue Judaïque, ce qui entraîne une baisse significative du trafic et donc du bruit ;
- Les rues Georges Bonnac et Saint-Sernin sont concernées par une augmentation significative des nuisances sonores. Cette augmentation est liée à un trafic actuel faible. Le trafic à terme sera inférieur à 3000 véhicules par jour ; en conséquence les niveaux sonores demeurent à terme limités pour un milieu urbain.

Dans le cadre du projet, il est prévu des réfections de chaussée et de trottoirs pour améliorer le confort des voyageurs et des riverains, augmenter la pérennité des aménagements et limiter les nuisances.

Un diagnostic complet des chaussées a été effectué et conduit par exemple à reprendre la quasi-totalité des couches de roulement sur Bordeaux, et plus de 40 % des structures.

Au sujet de la réduction de certains trottoirs, seules quatre rues sont concernées dans le quartier Croix-Blanche, afin de rétablir une offre de stationnement (40 places) dans le quartier. Ces opérations seront à conduire avec de nouvelles étapes d'échanges avec la population pour en arrêter précisément les composantes. Dans les rues considérées, les largeurs disponibles entre les façades permettent le respect de toutes les normes et règles de l'art en matière de conception d'espace public.

e. S'agissant du thème « Sécurité des conditions de circulation sur l'emprise de la voie du BHNS » :

Des interrogations ont été exprimées sur ce sujet :

- insuffisance des pistes cyclables ;
- absence de pistes cyclable sécurisées en site propre ;
- absence d'aménagements permettant un écartement suffisant des vélos par rapport aux autres véhicules, avec des possibilités de dépassement du BHNS ;
- réduction des trottoirs, notamment à proximité de certains établissements recevant du public.

Par ailleurs, le maître d'ouvrage précise que plusieurs aménagements sont prévus pour assurer une continuité cyclable sur l'intégralité de l'itinéraire pour favoriser l'usage du vélo :

- aménagement de pistes cyclables (couloirs de circulation isolés de la chaussée) sur un linéaire de 1 180 m (2 sens cumulés) ;

- aménagement ou réaménagement de bandes cyclables (couloirs de circulation se trouvant sur la chaussée) sur un linéaire de 24 640 m (2 sens cumulés) : elles sont dans la mesure du possible élargies ;
- élargissement des bandes cyclables de l'avenue Descartes à Saint-Médard-en-Jalles à au moins 1,50 m ;
- aménagement de « zones 30 » dans les traversées des centres-villes favorisant également les déplacements cyclables ;
- aménagement de couloirs bus servant de manière mutualisée aux déplacements cyclables.

Le maître d'ouvrage assure que les bandes cyclables dépasseront souvent les 1,50 m de largeur réglementaire et que, dans les sections où les couloirs du BHNS seront partagés avec les cyclistes, ils seront conçus pour que les cyclistes puissent être dépassés par un bus dans de bonnes conditions de sécurité. De même, les cyclistes pourront dépasser en sécurité un BHNS arrêté en station.

Modification des plans de circulation :

Les plans de circulation sont modifiés à deux endroits dans Bordeaux :

À Caudéran, Avenue du Général Leclerc : Mise en œuvre d'un jalonnement dynamique

Afin de garantir la performance du BHNS, l'aménagement proposé consiste à interdire temporairement la circulation automobile dans le sens entrant vers Bordeaux Gare Saint-Jean (seul le BHNS pouvant circuler sur cette section) à partir du croisement de l'Avenue du Général Leclerc et la rue Michelet, les véhicules étant déviés via la rue Michelet sur l'avenue Barthou. Dans l'objectif de réduire le plus possible les impacts des évolutions du plan de circulation locale pour les commerces riverains, la solution consiste à mettre en œuvre cette modification seulement en semaine et lors des heures de pointe du matin de 7h à 9h hors week-end et jours fériés (créneau horaire pendant lequel la majorité des commerces sont fermés). La circulation étant maintenue à l'identique le reste du temps.

Les simulations de répartition des flux démontre le bon fonctionnement futur du dispositif.

À Bordeaux centre, mise en sens unique des rues de la Croix Blanche et Capdeville et mise en place d'un alternat sur la rue Capdeville

L'insertion projetée conduit à la mise en sens unique de la circulation automobile sur les rues de la Croix Blanche et Capdeville. Le sens entrant vers Bordeaux devient interdit à la circulation sur les sections situées entre la rue de la Benatte et la rue Georges Mandel. Cette mesure permet l'insertion d'un site propre BHNS autorisé aux cycles en sens entrant dans Bordeaux et une voie banalisée BHNS/véhicules/vélos en sens sortant. Le sens entrant a été privilégié pour le site propre car c'est aujourd'hui le plus lent pour les bus. Le sens sortant continuera de bénéficier d'un site propre sur le cours Marc Nouaux, à l'approche de la Barrière Saint-Médard.

L'accès à Bordeaux centre pour la circulation générale est reporté sur les axes se trouvant au nord et au sud de ces rues : rue David Johnston, rue de Turenne, rue Georges Mandel et rue Georges Bonnac. Tous les accès au quartier sont rétablis via le maillage existant.

Le report modal induit par le projet, ainsi que par l'ensemble des mesures attachées à la stratégie mobilité de la Métropole, va considérablement limiter le transfert de circulation sur les itinéraires alternatifs.

Concernant la rue Capdeville, qui est la voie la plus étroite du tracé, les bus ne peuvent aujourd'hui pas se croiser sur les sections les plus contraintes et sont obligés d'attendre qu'aucun autre bus ou poids lourds ne soit engagé en sens inverse pour pouvoir s'engager à leur

tour. Les traversées et les cheminements piétons sont inconfortables et les vélos ne disposent pas d'aménagements spécifiques.

Le projet soumis à la concertation prévoyait le maintien des possibilités de croisement dans la zone la plus étroite de la rue de la Capdeville. Les trottoirs étaient laissés en l'état, voire ponctuellement réduits. La concertation très poussée qui a été conduite dans ce quartier a plutôt conduit à retenir, après expertise sur sa faisabilité et son niveau de performance, une proposition émanant de la population : la gestion de la section par un alternat à feux.

Cet alternat permet de réduire la largeur de chaussée et donc d'élargir les trottoirs sur cette section. Ils seront ainsi conformes aux obligations en matière d'accessibilité, c'est-à-dire d'une largeur au moins égale à 1,40 m, même au niveau des angles de bâtiment. Les gains sont indéniables pour les riverains et la pratique de la marche.

f. S'agissant du thème « matériel roulant » :

Des inquiétudes ont été formulées sur la longueur exacte du BHNS, sur le caractère inadapté du matériel roulant au regard de l'étroitesse de certaines rues de Bordeaux et de la sécurité des piétons, cyclistes et des autres véhicules.

Le maître d'ouvrage précise que l'exploitation de la ligne BHNS sera faite avec un matériel roulant 100 % électrique. Il ajoute qu'une procédure de dialogue compétitif a été lancée pour la fourniture du futur système de transport et qu'une part significative de la notation intégrera des critères liés à la performance environnementale (notamment sobriété énergétique et maîtrise du cycle de vie).

Par ailleurs, le maître d'ouvrage précise que les stations sont conçues pour accueillir des bus de 24 mètres de long. Toutefois, le futur BHNS aura les mêmes dimensions que les bus articulés actuels de la Lianes 3, soit une longueur de 18 mètres, et une largeur de 2,55 mètres. Cette marge permettra de remplacer les bus de 18 mètres par des bus de 24 mètres en fonction des éventuels besoins futurs.

Le choix d'un matériel roulant spécifique permet d'offrir à bord des services spécifiques. Cela vient compléter ce qui est fait en voirie pour garantir la vitesse et la régularité mais aussi un niveau d'offre bien supérieur à l'offre bus standard, sur bien des aspects : confort des stations, niveau d'accessibilité, sécurité assurée par la vidéoprotection, abris de grandes tailles, sonorisation pour l'information, affichage dynamique des temps d'attente sur des écrans couleurs, Wifi, vente de titres... L'ensemble assurera une parfaite lisibilité du niveau de l'offre et donc une grande attractivité.

g. S'agissant du thème « vibrations » :

De nombreux contributeurs expriment leurs craintes quant aux vibrations déjà présentes, avant même la réalisation du projet, générées principalement par le passage des bus. Sont notamment constatées : des fissures, des vibrations de vitre et d'objets, etc. Ces contributeurs craignent une augmentation des vibrations liée à la hausse des fréquences, de la vitesse et du poids des nouveaux BHNS. La commission d'enquête a demandé au porteur de projet s'il a été effectué une évaluation des impacts du BHNS sur le patrimoine bâti (basilique Saint Seurin).

Le maître d'ouvrage précise que le projet a deux effets directs de réduction des nuisances vibratoires dès la mise en service, d'une part un certain nombre de rues feront l'objet de travaux de réfection de chaussée pour améliorer le confort des voyageurs et des riverains, augmenter la pérennité des aménagements et limiter les nuisances. D'autre part, le matériel roulant électrique prévu sur le projet ne présente pas de risque vibratoire spécifique lié à ses caractéristiques mécaniques. Par ailleurs les bruits aériens émis par ce matériel roulant

électrique sont inférieurs aux bruits aériens émis par le matériel conventionnel existant, notamment en basses fréquences.

Il est également précisé que le futur matériel roulant aura les mêmes dimensions que les bus GNV (gaz naturel pour véhicules) de la Lianes 3 actuelle, aucun accroissement des risques vibratoires lié au matériel roulant n'est attendu en situation future.

En ce qui concerne la basilique Saint-Seurin, le pied de bâtiment est situé en dehors de la zone de risque vibratoire prévisionnelle. Le bâtiment étant déjà exposé à des vibrations de la circulation routière, le projet du BHNS aura un impact immédiat sur la diminution des vibrations grâce à la reprise des structures de chaussées, ainsi qu'à la diminution de la circulation routière liée, d'une part, à la modification du plan de circulation et, d'autre part, au report modal.

h. Autres thèmes :

Diverses interrogations ont été formulées à propos de la durée des travaux générant une perte de chiffre d'affaires pour les commerçants implantés dans le périmètre du projet et de la stratégie globale retenue pour les déplacements au sein de la métropole Bordelaise.

Le maître d'ouvrage informe que Bordeaux Métropole a mis en place un dispositif d'indemnisation à l'amiable pour les professionnels, commerçants et entreprises, riverains des chantiers du tramway. Ce même dispositif sera mis en place avec le chantier du BHNS, un projet de délibération métropolitaine en ce sens devant être soumis aux élus à compter de l'obtention de l'arrêté de DUP sur ce projet.

Les travaux du BHNS seront compatibles avec de futures connexions au réseau ferroviaire. Concernant les modes actifs, de nombreuses connexions entre le tracé du BHNS et le projet de réseau cyclable à haut niveau de service (RCNHNS ou «autoroutes du vélo») sont prévues pour la complémentarité transport collectif / vélo.

4- Prise en compte de la recommandation de la Commission d'enquête par le maître d'ouvrage :

La commission d'enquête, dans son rapport et ses avis, formule un **avis favorable** à la Déclaration d'utilité publique (DUP) relative à la réalisation du projet du bus à haut niveau de service, **assorti de six recommandations** :

1. Être attentif sur l'augmentation du coût du matériel roulant électrique. Bien que bénéficiant d'une appréciation très favorable, il représente près d'un tiers du montant global du projet et reste non fixé à ce jour.
2. Être vigilant sur la capacité de désendettement. En effet, la commission d'enquête a bien pris note que Bordeaux Métropole estime, au vu du compte administratif 2018, avoir une situation financière saine, un endettement maîtrisé, et que les hypothèses prises en compte et les simulations effectuées indiquent que l'assise financière est suffisante pour la réalisation du projet. Elle remarque toutefois que Bordeaux Métropole reconnaît, compte-tenu de la stratégie des investissements des transports et sur la base des projets actés au 31 décembre 2019, que la capacité de désendettement pourrait atteindre 13 années en 2023, pour passer sous la barre des 10 années en 2025.
3. Prendre en compte les fortes attentes de sécurité liées aux autres usagers. Cette problématique est ponctuelle (réaménagements sur certains secteurs intra-boulevards, réduction de la largeur des trottoirs à proximité d'établissements à risque et par rapport à la fréquentation de personnes dites sensibles) ou abordée de façon globale à travers notamment la création de pistes cyclables.

4. Prendre en considération les différentes remarques concernant le stationnement intra-boulevards, même si un budget conséquent lui est attribué. Ce sujet doit encore faire l'objet d'une concertation et d'accommodements indispensables.
5. Respecter les engagements de suivi sur les rues préalablement identifiées. Ces dernières devront faire l'objet d'inspections régulières concernant les nuisances vibratoires et sonores et bénéficier d'un entretien constant.
6. Respecter les engagements pris par Bordeaux Métropole en termes d'accès, de stationnement, de cadre de vie, de nuisances diverses et de conséquences économiques et ce, pendant toute la phase de travaux.

Elle formule également une réserve qui est rappelée ci-après :

« que Bordeaux Métropole respecte les engagements pris lors de sa délibération du 7 Juillet 2017 (N° 32399) à savoir : réaliser une « étude technique et financière sur une amélioration de la desserte » des quartiers Ouest de Saint-Médard-en-Jalles. »

Réponse du maître d'ouvrage :

Le maître d'ouvrage apporte une réponse pour chacune des recommandations :

1. *« Le coût d'investissement en millions d'euros du système de transport est de près de 50 M€HT, sur un budget global de 154,6 M€. Il se décompose comme suit :
 - Matériel roulant : 43,5 M€ HT estimés sur la base de 40 véhicules,
 - Equipements d'avitaillement en énergie (études, fourniture et travaux) en voirie et/ou en dépôt : 6,3 M€ HT.
 Les estimations ont été faites à partir des expériences connues.
 Au vu des éléments partagés avec les candidats dans le cadre du dialogue compétitif, les premières estimations montrent que ce coût est parfaitement réaliste. Il n'y a aucunement lieu de redouter de déconvenue financière sur ce poste. Le maître d'ouvrage sera vigilant au respect de l'enveloppe budgétaire. »*
2. *« Comme indiqué dans le dossier DUP (document 2 Pièce F) : Appréciation sommaire des dépenses : l'année 2023 correspond à un pic de la capacité de désendettement, qui décroît ensuite progressivement dès l'exercice 2024. Il convient de préciser que structurellement un budget annexe « transport » porte des investissements conséquents qui se traduisent en matière d'endettement et font donc systématiquement l'objet d'une vigilance particulière par le maître d'ouvrage. »*
3. *« De manière générale, le projet BHNS va contribuer à l'augmentation de la sécurité routière grâce notamment au report modal induit (réduction des points de conflit entre véhicules légers et usagers vulnérables), aux aménagements cyclables à la suppression de carrefours à feux accidentogènes, à l'élargissement des trottoirs, à la création de nombreux refuges piétons pour sécuriser les traversées. De plus, les analyses statistiques en matière d'insécurité routière démontrent que pour un km parcouru les bus sont impliqués dans bien moins d'accidents corporels que les véhicules légers.
 - Sur Bordeaux Métropole, les bus ne sont impliqués que dans seulement 2,1% des accidents corporels de cyclistes, alors que les conflits avec une voiture (Véhicules Légers ou Véhicules Utilitaires) représentent 78,0% des accidents de cyclistes.
 - De même, les bus ne sont impliqués que dans 3,3% des accidents de piétons, alors que les conflits avec une voiture représentent 74,3% des accidents de cyclistes.
 Au sujet de la réduction des trottoirs, la Commission d'enquête fait référence aux quatre rues mises à l'étude pour créer du stationnement bilatéral qui nécessitent de réduire la largeur des trottoirs, afin d'augmenter l'offre de stationnement dans le quartier Croix Blanche. Une concertation locale sera menée par Bordeaux Métropole*

et la commune de Bordeaux à ce sujet. Si cette concertation confirme la nécessité de réaliser des travaux, ceux-ci seront faits dans les règles de l'art et le respect de toutes les normes en matière de conception d'espace public avec, notamment, une largeur de trottoirs conforme aux normes relatives aux déplacements des personnes à mobilités réduites. Des places de stationnement réservées aux personnes sensibles pourront être réalisées. »

4. *« Le principe d'une reconfiguration de certaines rues du quartier Croix Blanche en vue d'y augmenter l'offre de stationnement émane de la large concertation menée dans le secteur. Bordeaux Métropole s'engage à créer environ 40 places de stationnement pour un budget prévisionnel maximal de 1 M€ sur certaines des rues suivantes :*

- Rue Ernest Bersot*
- Rue de la Renaissance*
- Rue de Colmar*
- Rue Henry Deffes.*

Les études sont en cours. Les travaux consisteraient à créer un stationnement bilatéral sur des rues qui possèdent aujourd'hui un stationnement unilatéral. Ces opérations seront à conduire avec de nouvelles étapes d'échange avec la population pour en arrêter précisément les composantes. »

5. *« Bordeaux Métropole a passé un marché spécifique afin de renforcer l'approche du sujet vibrations, alors même qu'il n'existe aucune obligation réglementaire en la matière. Ce marché permet de réaliser des diagnostics et des mesures in situ, avant, pendant et après les travaux, sur la voirie et chez des particuliers. Bordeaux Métropole s'engage à faire des mesures vibratoires à l'issue des travaux :*

- Aux mêmes emplacements que lors des mesures d'état initial (comparatif avant/après travaux) soient 18 emplacements ;*
- Des mesures sur des sites nouveaux, sur 7 emplacements (25 emplacements différents au total) ;*
- 6 mois après la mise en service du BHNS (après l'été) et + 2 ans après la mise en service du BHNS.*

De plus, un plan d'actions d'inspection de la chaussée dans les secteurs sensibles où les bâtiments sont proches de la chaussée sera mis en place en lien avec les services en charge de la voirie. Des travaux d'entretien en cas de dégradation de la chaussée (fissures, ondulations) ou d'apparition de dénivelés au passage de tous les éléments, plaque métallique, joint, voie de tramway seront effectués.

De manière générale, dans la mesure où le projet intègre un très important programme de réfection de structure de chaussée, et de couche de roulement, ces travaux seront de nature à améliorer grandement le confort des riverains. »

6. *« Les engagements de la Métropole seront également tenus sur ces aspects. »*

En réponse à la réserve de la commission d'enquête, Bordeaux Métropole s'engage « à mener cette étude technique et financière sur l'amélioration de la desserte complémentaire de ces quartiers. Cette étude fera l'objet d'un marché spécifique pour lequel une consultation sera lancée au premier semestre de l'année 2021. »

Compte tenu de l'ensemble des points évoqués, de la concertation préalable conduite par Bordeaux Métropole, du contenu de l'étude d'impact, de l'avis de l'autorité environnementale, des résultats de l'enquête publique, le bilan de ce projet s'avère positif et sa conception s'est faite par une large association du public.

Le projet de réalisation d'un bus à haut niveau de service veut répondre aux enjeux que sont le renforcement de l'offre de transports en commun afin de rendre les quartiers plus accessibles à tous et proposer une nouvelle liaison rapide, régulière, efficace, avec des passages plus fréquents, mais aussi une diminution de l'usage des voitures polluantes.

Il propose la mise en œuvre d'un autobus 100 % électrique, moderne et haut de gamme, avec une vitesse commerciale de 20 km/h permettant ainsi une fréquentation de 50 000 voyages/jour.

Cette opération d'aménagement est en conformité le schéma directeur opérationnel des déplacements métropolitains (SDODM).

Elle a été confirmée comme un élément du programme d'opérations de la mise en œuvre du Schéma directeur opérationnel des déplacements métropolitains (SDODM) par délibération du 22 janvier 2016 n°2016-7.

En conclusion, il apparaît que l'utilité publique du projet est avérée et a été reconnue par la commission d'enquête. Le coût financier et les inconvénients d'ordre social et environnemental qu'il comporte sont justifiés eu égard à l'intérêt qu'il représente.

VU pour être annexé
à l'arrêté Préfectoral
du : 29 MARS 2021
La Préfète,

F. Bucci

Fabienne BUCCIO

ANNEXE 3

Numéro de la mesure	Intitulé	Contenu de la mesure	Coût de la mesure	Impacts résiduels après mesures de réduction	Mesures de compensation
MESURE D'EVITEMENT					
EV1	Préservation des zones humides identifiées sur la zone prévue pour la construction du parking relais Mermoz	<p><u>Objectif de la mesure</u> L'objectif de la mesure est de ne pas porter atteinte aux zones humides inventoriées.</p> <p><u>Description de la mesure</u> Le parking initialement envisagé comme un parking à ciel ouvert, en surface sera un parking de type « ouvrage » (ou parking silo). Le projet évite et préserve ainsi l'intégralité des zones humides identifiées sur les terrains suite à une expertise réalisée en mars 2017. L'emprise correspond à une surface d'environ 900 m². Les entreprises en charge des travaux seront tenues de respecter l'ensemble de la zone préservée des aménagements. Lors des travaux de construction du parc relais, aucune circulation, aucune intervention, ni aucun stockage (engins, matériaux) ne seront autorisés sur la zone identifiée. Un contrôle sera effectué à l'issue des travaux par un pédologue pour vérifier que la zone humide n'aura pas subi de dommages.</p>	Sans objet	Sans objet	Sans objet
MESURES DE REDUCTION					
Mesures de réduction en phase d'exploitation					
RED1	Mise en place d'un plan d'alerte et d'intervention en cas d'incident	<p><u>Objectif de la mesure</u> L'objectif de la mesure est de réduire les risques de pollution des eaux superficielles et souterraines en phase exploitation.</p> <p><u>Description de la mesure</u> Un plan d'alerte et d'intervention (PAI) sera rédigé pour réagir efficacement en cas d'incident entraînant une éventuelle pollution des eaux. Une identification précise des interlocuteurs à prévenir en cas de pollution avérée des eaux sera intégrée à ce PAI, notamment les gestionnaires des captages AEP conformément aux prescriptions définies au sein des périmètres de protection. En complément, le projet pourra aussi être intégré dans le plan d'alerte et de secours en cas de pollution dans les bassins versants des périmètres de protection du champ captant « Thil Gamarde ».</p> <p>En cas de déversement accidentel (par exemple faisant suite à un accident de la circulation impliquant le déversement de matières polluantes), la protection des réseaux et du milieu naturel sera assurée par la mise en œuvre de moyens classiques mais efficaces (barrages dans les réseaux et pompage par confinement sur la chaussée et épandage de produits absorbants, décapage des matériaux contaminés, ...).</p>	Coût inclus dans les frais de gestion (entretien/maintenance) des réseaux.	Impacts résiduels maîtrisés, donc négligeables	Sans objet
RED2	Réduction des émissions sonores	<p><u>Objectif de la mesure</u> L'objectif de la mesure est de limiter la propagation sonore et de respecter les seuils réglementaires.</p> <p><u>Description de la mesure</u> Afin de respecter les seuils réglementaires au droit des tronçons de certaines voiries (7 au total) sur Bordeaux, des mesures de réduction de type revêtement de chaussée peu bruyant (BBTM 0/6) sont proposées. De plus, il faudra également limiter la vitesse à 30 km/h sur la rue Jean Soula.</p>	Coûts intégrés à l'ensemble des travaux	Impacts résiduels maîtrisés, donc négligeables	Sans objet

Numéro de la mesure	Intitulé	Contenu de la mesure	Coût de la mesure	Impacts résiduels après mesures de réduction	Mesures de compensation
Mesures de réduction en période de travaux					
RED3	Protection du voisinage	<p><u>Objectif de la mesure</u> L'objectif des mesures est de réduire au maximum la gêne et les nuisances pour le proche voisinage et les riverains du chantier (habitants, commerces, équipements, ...).</p> <p><u>Description de la mesure</u> Pour les transports de matériaux, des itinéraires de chantier seront définis en concertation avec les services de voirie et de police. De plus, une campagne d'information quant au phasage des travaux et aux modalités de réalisation sera mise en œuvre dans les différentes communes concernées afin de limiter la gêne des riverains (sensibilisation du public, appropriation du projet, etc...). Les entreprises devront mettre en œuvre des matériels et engins de chantier conformes à la réglementation sur les objets bruyants. Les plages de travail autorisées seront strictement respectées. Dans le cas de travaux exceptionnels à exécuter hors plages autorisées, toutes les précautions seront établies sur le site pour atténuer la gêne occasionnée aux riverains, aux commerces. Une autorisation préalable sera demandée aux Maires des communes concernées et au préfet si nécessaire. Lors des travaux de construction du parking relais, toutes les dispositions seront appliquées pour ne pas perturber la qualité de l'air respiré par les riverains et les passants. Les véhicules à moteur thermique en action dans l'enceinte du chantier seront en conformité avec la réglementation en vigueur en matière de rejet de produits organiques. La circulation des piétons ne sera pas durablement affectée par la réalisation des travaux. Un soin particulier sera apporté dans les franchissements des carrefours. Les cheminements pour piétons seront aménagés dans un environnement sécuritaire.</p> <p><u>Objectif de la mesure</u> L'objectif de la mesure est de réduire au maximum les perturbations pour l'ensemble des usagers de la voirie (automobilistes, piétons et cyclistes) et de maintenir de bonnes conditions d'accès aux habitations, aux commerces, aux équipements, aux activités alentours.</p> <p><u>Description de la mesure</u> Les plans de circulations actuels seront maintenus dans la mesure du possible et ce en concertation avec les divers gestionnaires de la voirie et de la police. La mise en place du plan de phasage demandera des remaniements provisoires de chaussées qui après travaux seront aménagés conformément aux nouveaux profils en travers des voiries envisagés. Les convois exceptionnels éventuels nécessaires à la réalisation de certains travaux de génie civil pour l'acheminement des équipements, notamment lors de la construction du parking relais, s'effectueront dans des plages horaires aménagées en accord avec tous les organismes qui gèrent le domaine public. Les cheminements des piétons et des cyclistes seront aménagés dans un environnement sécuritaire (jalonnement).</p> <p><u>Objectif de la mesure</u> L'objectif de la mesure est de minimiser les risques de coupure des réseaux et la détérioration des réseaux</p>	Coût intégré à l'ensemble des travaux	Aucun impact à l'issue des travaux.	Sans objet
RED4	Sécurité des déplacements et des usagers	<p><u>Objectif de la mesure</u> L'objectif de la mesure est de réduire au maximum les perturbations pour l'ensemble des usagers de la voirie (automobilistes, piétons et cyclistes) et de maintenir de bonnes conditions d'accès aux habitations, aux commerces, aux équipements, aux activités alentours.</p> <p><u>Description de la mesure</u> Les plans de circulations actuels seront maintenus dans la mesure du possible et ce en concertation avec les divers gestionnaires de la voirie et de la police. La mise en place du plan de phasage demandera des remaniements provisoires de chaussées qui après travaux seront aménagés conformément aux nouveaux profils en travers des voiries envisagés. Les convois exceptionnels éventuels nécessaires à la réalisation de certains travaux de génie civil pour l'acheminement des équipements, notamment lors de la construction du parking relais, s'effectueront dans des plages horaires aménagées en accord avec tous les organismes qui gèrent le domaine public. Les cheminements des piétons et des cyclistes seront aménagés dans un environnement sécuritaire (jalonnement).</p> <p><u>Objectif de la mesure</u> L'objectif de la mesure est de minimiser les risques de coupure des réseaux et la détérioration des réseaux</p>	Coût intégré à l'ensemble des travaux	Aucun impact à l'issue des travaux.	Sans objet
RED5	Protection des réseaux existants	<p><u>Objectif de la mesure</u> L'objectif de la mesure est de minimiser les risques de coupure des réseaux et la détérioration des réseaux</p>	Coût intégré à l'ensemble des travaux	Aucun impact à l'issue des travaux	Sans objet

Numéro de la mesure	Intitulé	Contenu de la mesure	Coût de la mesure	Impacts résiduels après mesures de réduction	Mesures de compensation
RED7	<p>Mise en place d'un plan d'alerte et d'intervention en cas d'incident</p>	<p>d'excavation limitée à -2,5m/TN (PPR forages La Forêt) ou à -3m/TN (Zone B PPR de Thil-Garnarde) :</p> <ul style="list-style-type: none"> - aires étanches pour l'entretien ou le ravitaillement des engins. Les engins de chantier seront en bon état et régulièrement entretenus, - utilisation de bacs étanches suffisamment volumineux pour assurer la rétention des produits stockés potentiellement polluants pour les eaux. Les zones de stockages de ces produits seront couvertes, à l'abri des intempéries, - traitement des effluents d'origine humaine : évacuation, ou raccordement au réseau public d'assainissement des eaux usées, (sanitaires de chantier étanches régulièrement vidangés) - évacuation des produits usés (huiles de vidanges, laitance des ciments) vers une filière d'élimination adaptée. - pas de creusement de puits ou forages à l'exception d'ouvrages destinés à la reconnaissance et au suivi des aquifères ou au traitement d'une pollution des sols et/ou des nappes. - pas de traitement chimique des chaussées, parkings et autres surfaces imperméabilisées - disponibilité sur le chantier de kits de lutte contre la pollution accidentelle (produits absorbants, barrages souples pour confinement,...), - en cas de fuite de carburant, d'huile ou de déversement polluant, des matériaux absorbants seront aussitôt utilisés afin de contenir la pollution, et les terres souillées seront enlevées immédiatement et évacuées vers une filière d'élimination adaptée. - collecte et traitement des eaux de ruissellement de la plateforme en phase travaux, et traitement de la pollution chronique avant rejet dans le réseau pluvial (décantation par bassin, ou filtration (barrage de paille, décanteur-déshuileur siphonoïde ou autre dispositif). <ul style="list-style-type: none"> ■ Périmètres de Protection Eloignée : cas du Parc-Relais Mermoz sur la commune de Le Haillan : - La réglementation générale s'applique, en particulier concernant la prévention de la pollution des eaux. Cf m ■ Sur l'ensemble du chantier de BHNS concerné par les périmètres de protection des captages : - Il sera établi par le Maître d'œuvre de l'opération un Plan des Prescriptions Environnementales (PPE) qui sera imposé à chaque titulaire de marché de travaux dans le secteur. Chaque titulaire d'un futur marché de travaux, en complément : - rédigera un Plan Particulier de Sécurité et de Protection de la Santé (PPSPS) suivant les recommandations d'un plan général de coordination préalablement établi par l'équipe BHNS. - établira un Schéma Organisationnel de Gestion des Déchets, - signera une charte « Chantier à faibles nuisances », « Chantier Propre » ou équivalente, - soumettra à l'agrément du Maître d'Œuvre ses itinéraires de transport de matériaux, - aura à sa charge toutes les sujétions d'évacuation des eaux de ruissellement, ainsi que l'évacuation des déchets (ordures ménagères et détritus déposés dans le barriérage) vers les filières appropriées, dans le strict respect de la réglementation associée à chaque type de déchet. <p><u>Objectif de la mesure</u> Réduire les risques de pollution des eaux superficielles et souterraines en phase travaux.</p> <p><u>Description de la mesure</u> Un plan d'alerte et d'intervention (PAI) sera rédigé pour réagir efficacement en cas d'incident entraînant une éventuelle pollution des eaux.</p>	Coûts intégrés à l'ensemble des travaux	Aucun impact à l'issue des travaux.	Sans objet

Numéro de la mesure	Intitulé	Contenu de la mesure	Coût de la mesure	Impacts résiduels après mesures de réduction	Mesures de compensation
RED8	Choix d'une période de travaux de moindre impact pour la faune (oiseaux, amphibiens)	<p>Une identification précise des interflocuteurs à prévenir en cas de pollution avérée des eaux sera intégrée à ce PAI, notamment les gestionnaires des captages AEP conformément aux prescriptions définies au sein des périmètres de protection.</p> <p><u>Objectif de la mesure</u></p> <p>L'objectif de la mesure est d'identifier les périodes d'intervention présentant le moins d'incidences dommageables pour les oiseaux (en cas de coupes ou d'abattage d'arbres, d'arbustes) et les amphibiens.</p> <p><u>Description de la mesure</u></p> <p>Pour les oiseaux, l'absence d'abattage ou d'élagage en période de reproduction (mars à août) permet de supprimer le risque de destruction de couvées lors des coupes et/ou abattage.</p> <p>Pour les amphibiens, d'éventuels travaux sur le réseau de fossés seront réalisés en période sèche (fin d'été) en dehors de la période de reproduction et quand les fossés sont en eau (décembre-avril).</p>	Coûts intégrés à l'ensemble des travaux	Aucun impact à l'issue des travaux.	Sans objet
RED9	Alerte en cas de découverte fortuite du Crapaud calamite	<p><u>Objectif de la mesure</u></p> <p>L'objectif de la mesure est de mettre en place une mesure de sauvetage en cas de découverte fortuite de site de reproduction en phase chantier.</p> <p><u>Description de la mesure</u></p> <p>En cas de découverte d'œufs, têtards ou adultes d'amphibiens dans des trous d'eau sur le chantier, on alertera les services de la DREAL et un garde assermenté (ONCFS, ONEMA) interviendra pour la capture et le déplacement des individus vers un site favorable proche (gravière par exemple) après obtention d'une autorisation spéciale pour cette intervention.</p>	Coûts intégrés à l'ensemble des travaux	Aucun impact à l'issue des travaux.	Sans objet
RED10	Pose de clôture pour réduire le risque d'intrusion du Crapaud Calamite	<p><u>Objectif de la mesure</u></p> <p>L'objectif de la mesure est d'empêcher l'intrusion du Crapaud calamite sur les zones du chantier.</p> <p><u>Description de la mesure</u></p> <p>En phase travaux, des clôtures à petites mailles seront mises en place en limite du chantier pour éviter toute intrusion du Crapaud calamite, dans les secteurs concernés par la présence de cette espèce.</p>	Coûts intégrés à l'ensemble des travaux	Aucun impact à l'issue des travaux.	Sans objet
RED11	Protection des stations de plantes protégées	<p>L'objectif de la mesure est d'éviter la destruction accidentelle des plantes protégées en phase chantier.</p> <p><u>Description de la mesure</u></p> <ul style="list-style-type: none"> • Balisage lorsque les travaux sont proches des stations de plantes protégées (assez peu de stations concernées) ; • Affichage sur les plans des entreprises réalisant le chantier, et information du personnel ; • Pas de stockage de matériel ou circulation de véhicules sur ces stations. 	Coûts intégrés à l'ensemble des travaux	Aucun impact à l'issue des travaux.	Sans objet
RED12	Lutte contre les espèces invasives	<p><u>Objectif de la mesure</u></p> <p>L'objectif de la mesure est d'éviter la propagation des espèces floristiques invasives.</p> <p><u>Description de la mesure</u></p> <p>En phase chantier toutes les mesures de prévention, éradication et confinement seront prises pour éviter la</p>	Coûts intégrés à l'ensemble des travaux	Aucun impact à l'issue des travaux.	Sans objet

Numéro de la mesure	Intitulé	Contenu de la mesure	Coût de la mesure	Impacts résiduels après mesures de réduction	Mesures de compensation
		dispersion d'espèces invasives sur le site du projet. <u>Objectif de la mesure</u> L'objectif de la mesure est de mettre en œuvre une gestion adaptée des déchets générés par le chantier.			
RED13	Gestion des déchets de chantier	<p><u>Description de la mesure</u></p> <p>Le recours à la valorisation devra être systématiquement recherché. Ceci impose la mise en place d'installations pour le tri des déchets sur les chantiers. Les équipements participant à l'élimination des déchets devront être adaptés aux types de déchets. La charte "Chantiers propres" de Bordeaux Métropole sera annexée aux contrats des entreprises de travaux.</p> <p>Pour les travaux d'infrastructures, dans un objectif de réduction des déchets de chantier, Bordeaux Métropole acceptera jusqu'à :</p> <ul style="list-style-type: none"> • 20% de matériaux recyclés dans les couches de roulement, • 30% de matériaux recyclés dans les couches de base et de fondation. <p>Les entreprises ayant en charge la réalisation du chantier devront fournir un Schéma d'Organisation et de Gestion des Déchets (S.O.G.E.D.). Ce document permettra à l'entreprise de s'engager sur :</p> <ul style="list-style-type: none"> • la nature des déchets pouvant être produits sur le chantier, • les méthodes qui seront employées pour trier et ne pas mélanger les différents déchets (bennes, stockage, centre de regroupement) et les unités de recyclage vers lesquelles seront acheminés les différents déchets en fonction de leur typologie, • les conditions de dépôt envisagées sur le chantier, • les modalités retenues pour assurer le contrôle, le suivi et la traçabilité, • les moyens matériels et humains mis en œuvre pour assurer ces éléments de gestion des déchets. • L'élimination des déchets générés lors de travaux jusqu'à leur prise en charge par l'installation finale de traitement est de la responsabilité : <ul style="list-style-type: none"> ◦ du maître d'ouvrage en tant que « producteur » de déchets, ◦ de l'entreprise titulaire du marché en tant que « détenteur » de déchets. 	Coûts intégrés à l'ensemble des travaux	Impacts résiduels maîtrisés, donc négligeables	Sans objet
MESURES DE SUIVI					
S0	Mesure de suivi de la zone humide	A l'issue des travaux, une visite sera effectuée par un expert afin de vérifier que la zone humide n'aura pas été altérée par le chantier de construction du parking relais.	1 500 € HT	Sans objet	Sans objet
S0 bis	Mesures vibratoires en phase travaux et à la mise en service	<p>Lors des travaux, ces mesures permettront de vérifier que le seuil de perception tactile (66 dBv) est partout respecté le long de l'itinéraire.</p> <p>A l'issue des travaux, les mesures s'effectueront :</p> <ul style="list-style-type: none"> ▪ Aux mêmes emplacements que lors des mesures d'état initial (comparatif avant/après travaux) soient 18 emplacements ; ▪ Des mesures sur des sites nouveaux, sur 7 emplacements (25 emplacements différents au 	10 500 € HT	Aucun impact à l'issue des travaux.	Sans objet

Numéro de la mesure	Intitulé	Contenu de la mesure	Coût de la mesure	Impacts résiduels après mesures de réduction	Mesures de compensation
		total) : ▪ 6 mois après la mise en service du BHNS et + 2 ans après la mise en service du BHNS.			
S1	Mesures acoustiques en façade des habitations	Après mise en service du BHNS, des mesures de la pression acoustique seront réalisées in situ pour vérifier le respect des seuils réglementaires et définir le cas échéant d'éventuelles actions correctives.	35 000 € HT	Sans objet	A définir selon le résultat des mesures acoustiques
S2	Mesures vibratoires au droit des constructions riveraines	Après mise en service du BHNS, des mesures vibratoires seront réalisées in situ pour vérifier le respect des seuils réglementaires et définir le cas échéant d'éventuelles actions correctives.	19 500 € HT	Sans objet	A définir selon le résultat des mesures vibratoires
S3	Mesures de la qualité de l'air	Après mise en service du BHNS, des mesures de la qualité de l'air seront réalisées in situ pour vérifier le respect des seuils réglementaires sur des polluants ciblés.	15 000 € HT	Sans objet	A définir selon le résultat des mesures
S4	Suivi de la sécurité routière	Avec le fichier des accidents de Bordeaux Métropole, un suivi continu de la sécurité est réalisé sur l'itinéraire du BHNS afin que des mesures correctives soient prises si nécessaire.	Pas de surcoût	Sans objet	Sans objet
MESURES REGLEMENTAIRES					
REG 1	Monuments historiques	<i>Objectif de la mesure</i> Obtenir l'avis conforme de l'Architecte des Bâtiments de France. <i>Description de la mesure</i> Lancement d'une procédure de consultation en vue d'obtenir l'avis conforme de l'Architecte des Bâtiments de France sur le projet et la réalisation des travaux. Pour mémoire, cette mesure a déjà été prise par Bordeaux Métropole qui a recueilli l'avis consultatif de l'ABF et pris en compte les recommandations. <i>Objectif de la mesure</i> L'objectif de la mesure est la protection d'éventuels vestiges archéologiques mis à jour lors des travaux. <i>Description de la mesure</i> Le projet a été présenté au service régional de l'archéologie (SRA) afin de savoir si les aménagements sont soumis à des prescriptions archéologiques. Ce service a identifié quatre zones sur lesquelles des investigations devaient être réalisées. Les investigations ont été menées sur le site du futur P+R Mermoz. Des fouilles seront prescrites sur ce site. Selon les résultats du diagnostic archéologique pour chacun des autres sites, des fouilles pourront être prescrites par le Préfet de Région.	Pas de surcoût	Sans objet	Sans objet
REG 2	Diagnostic archéologique		20 000 € HT	Sans objet	Sans objet

Numéro de la mesure	Intitulé	Contenu de la mesure	Coût de la mesure	Impacts résiduels après mesures de réduction	Mesures de compensation
RED6	Prescriptions d'ensemble concernant les eaux souterraines et superficielles en phase travaux	<p>existants.</p> <p><u>Description de la mesure</u></p> <p>Les entreprises en charge de ces travaux prendront les mesures appropriées pour assurer la bonne protection des réseaux (prospections avant travaux, mise en place de protection physiques pendant les terrassements, ...).</p> <p>Ces déplacements ou protections des réseaux seront à prévoir en liaison avec les concessionnaires ou les syndicats gestionnaires. Les travaux sont réalisés par les concessionnaires et coordonnés par le maître d'ouvrage.</p> <p>La planification des différentes interventions devra minimiser, autant que possible, le nombre de coupures de réseau et de solutions de raccordement provisoires et ainsi limiter la gêne occasionnée pour les riverains. Des investigations complémentaires sont à envisager sur certaines zones, plus particulièrement sur les terrains prévus pour la construction du parking relais.</p> <p><u>Objectif de la mesure</u></p> <p>Réduire les risques de pollution des eaux superficielles et souterraines en phase travaux.</p> <p><u>Description de la mesure</u></p> <ul style="list-style-type: none"> ▪ Dispositions générales - Bassins de récupération des eaux de pluie étanches et leur réalisation conforme aux prescriptions en matière de limites de profondeur par rapport au terrain naturel. - Tous les remblaiements réalisés avec des matériaux naturels et inertes. - Dans les zones très vulnérables des Périmètres de Protection Rapprochée avec profondeur d'excavation limitée à -1m/TN (Zone A du PPR de Thil-Garnade, PPR de Ruet) : - pas de stockage de produit potentiellement polluant pour les eaux (carburants, lubrifiants, ...), - pas de manipulation de produit dangereux (pas de ravitaillement des engins en carburant, ni de vidange/entretien), - pas d'installations fixes de chantier (bases-travaux), ni de stationnement prolongé d'engins, - pas de creusement de puits ou forages à l'exception d'ouvrages destinés à la reconnaissance et au suivi des aquifères ou au traitement d'une pollution des sols et/ou des nappes. - pas de traitement chimique des chaussées, parkings et autres surfaces imperméabilisées ; - pas de rejet des eaux usées dans l'environnement (sanitaires de chantier étanches régulièrement vidangés) ; - disponibilité sur le chantier de kits de lutte contre la pollution accidentelle (produits absorbants, barrages souples pour confinement,...), - en cas de fuite de carburant, d'huile ou de déversement polluant, des matériaux absorbants seront aussitôt utilisés afin de contenir la pollution, et les terres souillées seront enlevées immédiatement et évacuées vers une filière d'élimination adaptée ; - collecte et traitement des eaux de ruissellement de la plateforme en phase chantier, et traitement de la pollution chronique avant rejet dans le réseau pluvial (décantation ou filtration (barrage de paille, décanteur-déshuileur siphonoïde ou autre dispositif). ▪ Dans les zones vulnérables des Périmètres de Protection Rapprochée (PPR) avec profondeur 	Coûts intégrés à l'ensemble des travaux	Aucun impact à l'issue des travaux.	Sans objet

DDTM DE LA GIRONDE

33-2021-03-30-00008

Arrêté préfectoral modificatif portant
approbation d'un avenant au CCCT du lot ETR1A
dans la ZAC de Garonne Eiffel, quartier
Deschamps à Bordeaux

**Arrêté du 30 MARS 2021
modifiant l'arrêté préfectoral du 21 janvier 2021 portant approbation de cahier des
charges de cession de terrain du lot ETR 1A, secteur Deschamps dans la zone
d'aménagement concerté « Garonne Eiffel » sur la commune de Bordeaux**

La Préfète de la Gironde

VU le code de l'urbanisme, et notamment ses articles L.311-11 et L.311-6, D311-11-1 et D311-11-2 ;

VU l'arrêté préfectoral du 14 mars 2016 portant création de la zone d'aménagement concerté « Garonne Eiffel » sur la commune de Bordeaux, sous la maîtrise d'ouvrage de l'Etablissement Public d'Aménagement Bordeaux Euratlantique ;

VU l'arrêté préfectoral du 28 février 2019 approuvant le cahier des charges de cession de terrain pour le lot ETR 1A situé rue Henri Dunant à Bordeaux sur une parcelle à détacher de la parcelle cadastrée BN 21 et autorisant une surface de plancher de 4 555 m² ;

VU l'arrêté préfectoral du 21 janvier 2021 approuvant l'avenant n° 1 au cahier des charges de cession de terrain autorisant la modification de la surface de plancher à 4 461,89 m² ;

VU la demande de l'Etablissement Public d'Aménagement Bordeaux Euratlantique en date du 19 mars 2021 d'approbation de l'avenant n° 2 au cahier des charges de cession de terrain ;

CONSIDÉRANT que le cahier des charges de cession de terrain proposé est conforme au PLU de Bordeaux Métropole et au dossier de réalisation de la ZAC « Garonne Eiffel » ;

ARRÊTE

Article premier : le présent arrêté acte la nouvelle destination de la surface de plancher que le constructeur est autorisé à construire.

La surface de plancher autorisée au titre du lot ETR 1A est de 4 461,89 m² dont 1 214 m² pourront faire l'objet d'un démembrement de propriété pendant une durée maximale de 16 ans dans le cadre de la réglementation relative à l'usufruit locatif social ;

Article 2 : est approuvé l'avenant n° 2 au cahier des charges de cession de terrain annexé, consultable pendant les 2 mois de recours à la maison du projet de l'Etablissement Public d'Aménagement Bordeaux Euratlantique 74 – 79 rue Carle Vernet 33800 Bordeaux, aux heures d'ouverture : du mercredi au samedi de 14h à 18h.

Article 3 : le présent arrêté sera publié au recueil des actes administratifs des services de l'État en Gironde. Il sera en outre affiché au siège de Bordeaux Métropole et à la mairie de Bordeaux pendant un mois.

Article 4 : en application des dispositions des articles R.421-1 et R.421-5 du code de justice administrative, le présent arrêté peut faire l'objet d'un recours contentieux devant le tribunal administratif de Bordeaux dans le délai de deux mois à compter de sa publication. Le tribunal administratif peut être saisi par l'application informatique « Télérecours citoyens » accessible par le site internet www.telerecours.fr .

Article 5 : le Secrétaire Général de la Préfecture, le Directeur Départemental des Territoires et de la Mer de la Gironde, le Directeur Général de l'Établissement Public d'Aménagement Bordeaux Euratlantique, le Président de Bordeaux Métropole, le Maire de Bordeaux, sont chargés, chacun en ce qui le concerne, de l'exécution du présent arrêté.

Bordeaux, le **30 MARS 2021**

Pour la Préfète et par délégation,
le Secrétaire Général

Christophe NOEL du PAYRAT

**AVENANT AU CAHIER DES CHARGES DE CESSION
OU DE LOCATION DES TERRAINS
(C.C.C.T.)
SITUÉS À L'INTÉRIEUR DU PÉRIMÈTRE DE LA ZAC GARONNE
EIFFEL**

Lot : ETR1A

Acquéreur : SCCV BORDEAUX – HENRI DUNANT - BDX

Localisation : Bordeaux

Secteur Deschamps

AVENANT n° 2
AU CAHIER DES CHARGES DE CESSION OU DE LOCATION DES TERRAINS (C.C.C.T.)
SITUÉS À L'INTÉRIEUR DU PÉRIMÈTRE DE LA ZAC GARONNE EIFFEL - LOT ETR1A
APPROUVÉ PAR MONSIEUR LE PRÉFET DE LA GIRONDE LE 28 FEVRIER 2019 ET SON
AVENANT n°1 APPROUVE PAR LA PREFETE DE GIRONDE LE 21 JANVIER 2021

ARTICLE 1 :

En application des articles L311-1 et L311-6 du Code de l'urbanisme, du C.C.C.T Lot ETR1 A approuvé par arrêté de Monsieur le Préfet de la Gironde du 28 Février 2019 et de son avenant n°1 le 21 janvier 2021, l'article 3 du dit C.C.C.T est modifié et remplacé par ce qui suit :

« Article 3 » : Objet de la cession

La cession est consentie en vue de la réalisation du programme de bâtiments défini dans l'acte de cession ou de location.

Ces bâtiments devront être édifiés conformément aux dispositions du PLU et du titre II ci-après.

La présente cession est consentie en vue de la construction dans les conditions définies ci-dessous d'un projet immobilier qui s'implantera sur la parcelle suivante :

Section	N°	Lieudit	Surface
BN	21	Rue Henri Dunant	1 958 m ²
Ensemble			1 958 m²

Observation étant ici faite que la parcelle ci-avant provient d'une parcelle de plus grande importance divisée comme suit :

Parcelle mère	Modification cadastrale	Parcelle fille
BN 12	Document modificatif du parcellaire cadastrale n°6932W publié au service de publicité foncière de Bordeaux 3 ^{ème} bureau le 17 mai 2019, volume 2019P numéro 8888	BN 16 – 17 – 18 19 – 20 – 21 – 22 23 – 24 – 25 - 26 27 – 28 – 29 – 30 31 – 32 - 33

La surface de plancher que le constructeur est autorisé à construire sur la parcelle ci-dessus désignée est de : **4 461,89 m² (hors surface aménagée pour stationnement places de parking)**

Cette surface de plancher, destinée à la réalisation d'un projet immobilier à usage de logements, d'activités hôtelières à vocation sociale et d'un parking propre aux besoins réglementaires du programme de construction de **65 places**, est répartie comme suit :

- logements en accession libre : 2 041,53 m² SDP dont 1 214,00 m² SDP pourront faire l'objet d'un démembrement de propriété pendant une durée maximale de 16 ans dans le cadre de la réglementation relative à l'usufruit locatif social.
- logement en accession abordable : 360,49 m² SDP
- Résidence en accession sociale : 645,33 m² SDP
- Bureaux : 200,54 m² SDP

Le constructeur ne pourra déposer de demande de permis de construire modificatif (que cette demande augmente ou non la surface de plancher, qu'elle modifie ou non l'affectation des biens) qu'après accord préalable et exprès de l'aménageur et ce pendant toute la durée de réalisation de la ZAC GARONNE EIFFEL. »

ARTICLE 2 :

Les autres clauses du C.C.C.T lot ETR1A approuvé le 28 février 2019 et le 21 janvier 2021 (Avenant n°1) par arrêté de Monsieur le Préfet de la Gironde demeurent inchangées.

Lu et approuvé

A Bordeaux, le... **30 MARS 2021**

Madame la Préfète de la Gironde,

Pour la Préfète et par délégation,
le Secrétaire Général

Christophe NOËL du PAYRAT

DESDEN

33-2021-03-12-00010

Arrêté du 12 mars 2021 autorisant une
congrégation reconnue par décret à aliéner des
biens immobiliers

Arrêté du 12 mars 2021

Autorisant une congrégation reconnue par décret à aliéner des biens immobiliers

La Préfète de la Gironde

- VU la loi du 24 mai 1825 relative à l'autorisation et à l'existence légale des congrégations et communautés religieuses de femmes,
VU la loi du 1^{er} juillet 1901 et le décret du 16 août 1901 pris pour l'exécution de la loi du 1er juillet 1901 relative au contrat d'association,
VU la loi du 2 janvier 1817 sur les dons et legs faits aux établissements ecclésiastiques, modifié par loi n°2011-525 du 17 mai 2011 - art. 21,
VU la loi du 9 décembre 1905 modifiée concernant la séparation des Églises et de l'État, notamment ses articles 18 et 19,
VU le Décret n°2007-807 du 11 mai 2007 relatif aux associations, fondations, congrégations et établissements publics du culte et portant application de l'article 910 du code civil,
VU le Décret impérial N°6076 du 8 novembre 1858, par lequel la congrégation des Petites sœurs des pauvres est autorisée à fonder à Bordeaux un établissement de Sœurs de son ordre,
VU les délibérations du conseil d'administration du 26 février 2021 de l'établissement particulier PETITES SOEURS DES PAUVRES, décidant et approuvant l'autorisation d'aliéner l'immeuble légué par Mademoiselle Danielle PEYARES, décédée le 3 août 2019,
VU les avis de valeur réalisés par IAD immobilier, le 20 février 2020 et Absolute habitat, le 10 septembre 2020,
VU la promesse d'achat établie par Maître LASSERE, Notaire à Bordeaux, le 25 février 2021,
VU la demande transmise par Madame Marie Noëlle POULARD, en religion Sœur Marie Noëlle de la Trinité, Supérieure de l'établissement particulier PETITES SOEURS DES PAUVRES.

ARRÊTE

Article premier : Madame Marie Noëlle POULARD, en religion Sœur Marie Noëlle de la Trinité, Supérieure de l'établissement particulier PETITES SOEURS DES PAUVRES – 181 rue Judaïque - Bordeaux, est autorisée à aliéner un bien immobilier situé 59 rue Émile Fourcand à Bordeaux, pour une valeur de 350 000 € et figurant au cadastre comme suit :

Section	Numéro	Lieu dit	Contenance
BD	80	59 rue Émile Fourcand	00ha 00a 75ca

Article 2 : Monsieur le Secrétaire Général de la Préfecture de la Gironde et Monsieur le directeur académique des services de l'Éducation nationale de Gironde sont chargés de l'exécution du présent arrêté.

Pour la préfète et par délégation,
Le directeur académique des services
de l'Éducation nationale de Gironde

François COUX

DIRECTION DEPARTEMENTALE DES TERRITOIRES
ET DE LA MER

33-2021-04-01-00011

Arrêté de composition du SAGE LEYRE



ARRÊTE DU 01 AVR. 2021

**portant composition de la Commission locale de l'eau
du Schéma d'Aménagement et de Gestion des Eaux
«Leyre, cours d'eau côtiers et milieux associés »**

La Préfète de la Gironde,

VU le code de l'Environnement notamment les articles L 212-4 et R212-29 à R212-31 relatifs à la composition des commissions locales de l'eau des schémas d'aménagement et de gestion des eaux (SAGE),

VU l'arrêté inter-préfectoral du 13 juillet 2001 et du 9 décembre 2013 délimitant le périmètre du schéma d'aménagement et de gestion des eaux « Bassin de la Leyre et milieux associés » et désignant le Préfet de la Gironde pour conduire la procédure d'élaboration,

VU l'arrêté préfectoral du 5 janvier 2015 portant composition de la commission locale de l'eau du SAGE « Leyre, cours d'eau côtiers et milieux associés »,

VU l'arrêté préfectoral du 9 mai 2019 modifiant la composition de la commission locale de l'eau du SAGE « Leyre, cours d'eau côtiers et milieux associés »,

VU les désignations reçues des collectivités, syndicats, et autres membres de la commission,

CONSIDERANT que le mandat de six ans des membres de la commission locale de l'eau est arrivé à son terme et qu'il convient de renouveler intégralement la commission en tenant compte des nouvelles désignations,

SUR PROPOSITION du Secrétaire Général de la Préfecture,

ARRETE

ARTICLE PREMIER - La commission locale de l'eau du schéma d'Aménagement et de Gestion des Eaux «Leyre, cours d'eau côtiers et milieux associés » est constituée comme suit :

1- Collège des représentants des Collectivités Territoriales, de leurs groupements et des Etablissements Publics Locaux :

Collectivités	représentants titulaires
Région Nouvelle Aquitaine	M. Serge SORE
Département de la Gironde	Mme. Sophie PIQUEMAL
Département des Landes	M. Dominique COUTIERE
Syndicat Mixte du Parc Naturel Régional des Landes de Gascogne	M. Denis LANUSSE
Association des Maires des Landes	M. Michel CABANAC maire de Commensacq M. Michel POUJOUX maire de Liposthey M. Ludovic VAYSSE maire de Saugnac et Muret Mme. Raymonde PIEDANA maire de Solférino M. Yann BOUFFIN maire de Callen M. Bernard DELMONT adjoint au maire de Luxey M Vincent GELLEY maire de Sore Mme Claudine CORMIER adjointe au maire de Vert
Association des Maires de Gironde	M. Eric COIGNAT adjoint au maire d'Andernos Mme Nathalie LE YONDRE maire d'Audenge Mme Karine DESMOULIN adjointe au maire du Teich M. Bruno BUREAU maire de Salles M. Cyrille DECLERCQ maire de Belin-Beliet Mme Blandine SARRAZIN maire du Barp Mme Ghislaine CHARLES maire de Saint Magne M. Bruno GARDERES maire de St Symphorien M. Jean-Louis DARTIALH maire d'Hostens
Syndicat Intercommunal du Bassin d'Arcachon	M. Luc THARAUD
Communauté de Communes du Val de l'Eyre	Mme Emmanuelle TOSTAIN
Communauté de communes Bassin d'Arcachon Nord	M. Cédric PAIN
Communauté d'Agglomération du Bassin d'Arcachon Sud	Mme Elisabeth REZER SANDILLON
Communauté de communes du Sud-Gironde	M. Vincent DEDIEU
Communauté de communes de la Haute Lande	M. Vincent ICHARD
	M. François MUSSOU
	M. Bernard GRIHON
Président de la CLE du SAGE Ciron	M. le président de la CLE du SAGE Ciron

2 - Collège des représentants des usagers, des propriétaires riverains, des organisations professionnelles et des associations concernées :

Organismes	représentants titulaires
Chambre Régionale de Commerce et d'Industrie de Nouvelle Aquitaine	Le président ou son représentant
Chambre d'Agriculture de la Gironde	Le président ou son représentant
Chambre d'Agriculture des Landes	Le président ou son représentant
Groupement de Recherche sur les Cultures et Techniques Agricoles des Sols Forestiers d'Aquitaine	Le président ou son représentant
Syndicat des Sylviculteurs	Le président ou son représentant
Centre Régional de la Propriété Forestière d'Aquitaine	Le président ou son représentant
Fédération Départementale des AAPPMA de la Gironde	Le président ou son représentant
Fédération Départementale des AAPPMA des Landes	Le président ou son représentant
Fédération de Chasse de la Gironde	Le président ou son représentant
Association Régionale de Défense des Forêts Contre l'Incendie	Le président ou son représentant
Groupement de Défense Sanitaire du bassin versant de la Leyre	Le président ou son représentant
Réseau des prestataires canoës de la Leyre	Le président ou son représentant
SEPANSO Gironde	Le président ou son représentant
SEPANSO Landes	Le président ou son représentant
Comité Régional de la Conchyliculture Arcachon Aquitaine	Le président ou son représentant
Conseil Départemental des Associations Familiales Laïques de la Gironde	Le président ou son représentant
Comité Départemental des Pêches Maritimes et des Elevages Marins de Gironde	Le président ou son représentant

3 - Collège des représentants de l'Etat et de ses établissements publics

- Le Préfet Coordonnateur de Bassin ou son représentant,
- La Préfète de la Gironde ou son représentant,
- Le Préfet des Landes ou son représentant,
- Le Directeur de l'Agence de l'Eau Adour-Garonne ou son représentant,
- La Directrice Régionale de l'Environnement de l'Aménagement et du Logement ou son représentant,
- Le Directeur Départemental des Territoires et de la Mer de la Gironde ou son représentant,
- Le Directeur Départemental des Territoires et de la Mer des Landes ou son représentant,
- Le Chef du Service Départemental de l'Office Français pour la Biodiversité de la Gironde ou son représentant
- Le Chef du Service Départemental de l'Office Français pour la Biodiversité des Landes ou son représentant
- Le Directeur Régional du Commissariat à l'Energie Atomique (CEA-CESTA) ou son représentant,
- Le Directeur Régional de l'Office National des Forêts ou son représentant,
- Le Directeur Régional de la Jeunesse des Sports et de la Cohésion Sociale ou son représentant.

Membre associé :

➤ Le Directeur du Centre d'Essais des Landes ou son représentant,

ARTICLE 2 : Le mandat des membres de la commission locale de l'Eau est de six ans. S'ils perdent les fonctions en considération desquelles ils ont été désignés, il est pourvu à leur remplacement dans les conditions identiques à leur désignation, pour la durée du mandat restant à courir.

ARTICLE 3 : En cas d'empêchement, les membres désignés pourront donner mandat à un autre membre du même collège et dans ce cas, chaque membre ne pourra recevoir qu'un seul mandat.

ARTICLE 4 : Tout recours à l'encontre du présent arrêté pourra être porté devant le tribunal administratif de Bordeaux dans le délai de deux mois suivant sa publication. Le tribunal administratif peut être saisi par l'application informatique « Télérecours citoyens » accessible par le site internet « www.telerecours.fr ».

ARTICLE 5 : L'arrêté préfectoral du 9 mai 2019 susvisé est abrogé.

ARTICLE 6 : Publication et exécution :

Le présent arrêté sera publié au recueil des actes administratifs des Préfectures de la Gironde et des Landes. La liste des membres de la Commission locale de l'eau est mise en ligne sur le site internet <http://www.gesteau.eaufrance.fr>.

Les Secrétaires Généraux des Préfectures de la Gironde et des Landes sont chargés de l'exécution du présent arrêté qui sera notifié à Monsieur le Président de la Commission Locale de l'Eau du SAGE «Leyre, cours d'eau côtiers et milieux associés ».

Bordeaux, le 01 AVR. 2021

La Préfète

Pour la Préfète et par délégation,
le Secrétaire Général

Christophe NOEL du PAYRAT

DIRECTION REGIONALE DES FINANCES
PUBLIQUES DE LA REGION
NOUVELLE-AQUITAINE ET DU DEPARTEMENT DE
LA GIRONDE (DRFIP)

33-2021-01-11-00005

Délégation de signature du responsable de la
Trésorerie de Cadillac à compter du 1er janvier
2021

Direction générale des Finances publiques
 Centre des Finances publiques de CADILLAC
 Trésorerie de CADILLAC
 52 rue CAZEAUX CAZALET
 33410 CADILLAC
 Téléphone : 05 56 62 65 01
 Mél. : t033022@dgfip,finances,gouv,fr

Trésorerie de CADILLAC
 52 rue CAZEAUX CAZALET
 33410 CADILLAC

Arrêté portant délégation de signature

Monsieur Tarik BENJELLOUN-TOUIMI, nommé comptable intérimaire de la Trésorerie de CADILLAC par décision du 7 décembre 2020 déclare :

Vu le décret n° 2008-310 du 3 avril 2008 portant diverses dispositions relatives à la direction générale des finances publiques ;

Vu le décret n° 2009-707 du 16 juin 2009 modifié relatif aux services déconcentrés de la direction générale des finances publiques ;

Vu le décret n° 2012-1246 du 7 novembre 2012 relatif à la gestion budgétaire et comptable publique, et notamment son article 16 ;

Arrête, comme suit, la liste de ses mandataires et l'étendue de leurs pouvoirs

ARTICLE 1 : DÉLÉGATION DE POUVOIR (à compter du 1^{er} janvier 2021)

- constituer pour mandataire spécial et général Monsieur ORGET, Lionel Inspecteur des Finances Publiques.
- lui donner pouvoir de gérer et administrer, pour lui et en son nom, la Trésorerie de CADILLAC,
- d'opérer les recettes et les dépenses relatives à tous les services, sans exception,
- de recevoir et de payer toutes sommes qui sont ou pourraient être légitimement dues, à quelque titre que ce soit, par tous contribuables, débiteurs ou créanciers des divers services dont la gestion lui est confiée,
- d'exercer toutes poursuites,
- d'agir en justice et signer les déclarations de créances en cas de procédures collectives et autres actes nécessaires au bon déroulement desdites procédures,
- d'acquitter tous mandats et d'exiger la remise des titres, quittances et pièces justificatives prescrites par les règlements,
- de donner ou retirer quittance valable de toutes sommes reçues ou payées, de signer récépissés, quittances et décharges, de fournir tous états de situation et toutes autres pièces demandées par l'administration,
- de me suppléer dans l'exercice de mes fonctions et de signer seul ou concurremment avec moi tous les actes relatifs à la gestion de la Trésorerie de CADILLAC et aux affaires qui s'y rattachent.

ARTICLE 2 : DELEGATION GENERALE DE SIGNATURE (à compter du 1^{er} janvier 2021
Délégation générale de signature est donnée à :

- Madame Stéphanie FAVRE, Contrôleuse Principale des Finances Publiques
- Madame Murielle ALLARD, Contrôleuse Principale des Finances Publiques
- Madame Michèle BREME, Contrôleuse des Finances Publiques
- Madame Céline FELLAH, Contrôleuse des Finances Publiques

En outre, je donne pouvoir à chacun des agents de signer chacune pour son domaine les attestations, reçus, bordereaux de situation et documents de liaison nécessaire au bon fonctionnement du service.

ARTICLE 3 : DELEGATION SPECIALE DE SIGNATURE (à compter du 01/01/2021
Délégation spéciale de signature est donnée à :

- a) les décisions relatives aux demandes de délai de paiement, dans les limites de durée et de montant indiquées dans le tableau ci-après ;
- b) l'ensemble des actes relatifs au recouvrement, et notamment les actes de poursuites et les déclarations de créances ainsi que pour ester en justice ;

AUX AGENTS DÉSIGNÉS CI-APRÈS :

Nom et prénom des agents	Grade	Durée et Montant
GAUTIER Florence	Contrôleuse	12 mois et 2000 €
CANTILLON Virginie	Agent administratif	6 mois et 1500 €
BOUAKAZ Aida	Agent administratif	6 mois et 1500 €

ARTICLE 4 : PUBLICITE

La présente décision sera publiée au recueil des actes administratifs de l'Etat du département de la Gironde.

A CADILLAC, le 11 janvier 2021

Le Trésorier,

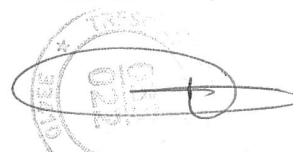

Signature du mandant
Tarik BENJELLOUN-TOUIMI

PREFECTURE DE LA GIRONDE

33-2021-01-04-00014

Arrêté accordant la Médaille d'Honneur Agricole
à l'occasion de la promotion du 1er janvier 2021



**PRÉFÈTE
DE LA GIRONDE**

*Liberté
Égalité
Fraternité*

**Arrêté du 4 janvier 2021
accordant la Médaille d'Honneur Agricole
à l'occasion de la promotion du 1^{er} janvier 2021**

**La Préfète de la Région Nouvelle-Aquitaine
Préfète de la Gironde**

VU le décret du 17 juin 1890 instituant la médaille d'honneur agricole ;
VU le décret 84-1110 du 11 décembre 1984 modifié relatif à l'attribution de la médaille d'honneur agricole ;
VU l'arrêt du 11 décembre 1984 autorisant les préfets, à décerner les médailles d'honneurs agricoles ;
A l'occasion de la promotion du 1^{er} janvier 2021 ;
Sur proposition de Madame la sous-préfète, directrice de cabinet ;

A R R Ê T E

Article 1 : La médaille d'honneur agricole ARGENT est décernée à :

- **Monsieur ALOS Bernard**
Ouvrier vigneron, SCEA DU CHATEAU HAUT COTEAU, SAINT-ESTÈPHE.
- **Madame AUGENIN Elisabeth**
Analyste risques, CAISSE REG CREDIT AGRI MUTUEL AQUITAINE, BORDEAUX.
- **Madame AYRAULT Karine**
Employée, DARBONNE PEPINIERE, LE BARP.
- **Monsieur BONNET Hervé**
Souscripteur d'assurances IARD, CAISSE REGIONALE D'ASSURANCES MUTUELLES AGRICOLES CENTRE-ATLANTIQUE, NIORT.
- **Madame BONNET Nelly**
Manager, CREDIT AGRICOLE-GROUP INFRASTRUCTURE PLATFORM, GRADIGNAN.
- **Madame BOUSQUET Kathelyne**
Responsable service clientèle, CREDIT AGRICOLE D'AQUITAINE, BORDEAUX.

- **Madame BOUTET Séverine**
Process manager, CREDIT AGRICOLE-GROUP INFRASTRUCTURE PLATFORM,
GRADIGNAN.

- **Madame BROUSSEAU Bernadette**
Secrétaire comptable, SCEA DU CHATEAU HAUT COTEAU, SAINT-ESTÈPHE.

- **Monsieur BRUGNET Franck**
Employé de banque, CAISSE REG CREDIT AGRI MUTUEL AQUITAINE, BORDEAUX.

- **Monsieur BURKHARDT Jérôme**
Responsable banque espace privé, CAISSE REG CREDIT AGRI MUTUEL AQUITAINE,
BORDEAUX.

- **Madame CARRERE Sophie**
Conseillère, CAISSE REG CREDIT AGRI MUTUEL AQUITAINE, BORDEAUX.

- **Madame CEAMBELAR Sophie**
Informaticienne, CREDIT AGRICOLE-GROUP INFRASTRUCTURE PLATFORM, PARIS.

- **Madame CHAUDRUC Valérie**
Chargé d'activité bancaire, CAISSE REG CREDIT AGRI MUTUEL AQUITAINE,
BORDEAUX.

- **Monsieur COQUET Maxime**
Vigneron, SA DU CHATEAU GRUAUD LAROSE, SAINT-JULIEN-BEYCHEVELLE.

- **Madame DANTIGNY Cécile**
Conseiller viticole, CAISSE REG CREDIT AGRI MUTUEL AQUITAINE, BORDEAUX.

- **Madame DEAN Nadège**
Chargée d'animation commerciale, CAISSE REG CREDIT AGRI MUTUEL AQUITAINE,
BORDEAUX.

- **Madame DECORSE Nathalie**
Employée de banque, CAISSE REG CREDIT AGRI MUTUEL AQUITAINE, BORDEAUX.

- **Monsieur DUBOS Jean-François**
Ouvrier maraîcher, DARBONNE PEPINIERE, LE BARP.

- **Monsieur EL HOUSSAINI Benaïssa**
Retraité, Candidature Individuelle, .

- **Madame EL HOUSSAINI Hayat**
Retraîtée, Candidature Individuelle, .

- **Madame GENSAC Rose Marie**
Assistante commerciale, PLANASA France, LE BARP.

- **Madame GRUSZKA Danielle**
Analyste d'assurances, CAISSE REGIONALE D'ASSURANCES MUTUELLES AGRICOLES
CENTRE-ATLANTIQUE, NIORT.

- **Monsieur HARRIBEY Gaël**
Informaticien, CREDIT AGRICOLE-GROUP INFRASTRUCTURE PLATFORM,
GRADIGNAN.

- **Madame HARRIBEY Sandrine**
Process manager, CREDIT AGRICOLE-GROUP INFRASTRUCTURE PLATFORM,
GRADIGNAN.

- **Madame HENRIOT Christine**
Conseillère commerciale, CREDIT AGRICOLE D'AQUITAINE, BORDEAUX.

- **Monsieur HOUDET David**
Chef de culture, CHATEAU MARQUIS DE TERME SAS, MARGAUX CANTENAC.

- **Monsieur LABORDE Pierre**
Responsable Agro-Equipement, INOVITIS, NEAC.

- **Madame LABROUCHE Jessica**
Conseiller habitat, CAISSE REG CREDIT AGRI MUTUEL AQUITAINE, BORDEAUX.

- **Madame LE CORRE Nolvenn**
Conseillère RH, CAISSE REG CREDIT AGRI MUTUEL AQUITAINE, BORDEAUX.

- **Monsieur LEROY Brice**
Employé de banque, CAISSE REG CREDIT AGRI MUTUEL AQUITAINE, BORDEAUX.

- **Monsieur LESPAUX Claude**
Ouvrier agricole, SCI BEL-AIR, VAYRES.

- **Monsieur LOMBARD Hugues**
Directeur d'agence, CAISSE REG CREDIT AGRI MUTUEL AQUITAINE, BORDEAUX.

- **Monsieur MARCHADOUR Jean-Yves**
Employé de banque, CAISSE REG CREDIT AGRI MUTUEL AQUITAINE, BORDEAUX.

- **Monsieur MARTIN Michel**
Ouvrier agricole, EARL CHATEAU MOTTE MAUCOURT, SAINT GENIS DU BOIS.

- **Madame MENANTEAUD Héléne**
Employée de banque, CAISSE REG CREDIT AGRI MUTUEL AQUITAINE, BORDEAUX.

- **Madame MESPLEDE Sylviane**
Conseillère professionnels banque, CAISSE REG CREDIT AGRI MUTUEL AQUITAINE,
BORDEAUX.

- **Madame MEYNARD Christelle**
Conseillère particuliers, CAISSE REG CREDIT AGRI MUTUEL AQUITAINE, BORDEAUX.
- **Madame MIRAUX Audrey**
Conseiller commercial, CAISSE REG CREDIT AGRI MUTUEL AQUITAINE, BORDEAUX.
- **Madame PISTRE Delphine**
Employée de banque, CAISSE REG CREDIT AGRI MUTUEL AQUITAINE, BORDEAUX.
- **Monsieur REVERTEGAT Didier**
Ouvrier viticole, SARL CHATEAU BOIS NOIR, MARANSIN.
- **Madame RIERE Laura**
Cadre de banque, CAISSE REG CREDIT AGRI MUTUEL AQUITAINE, BORDEAUX.
- **Monsieur STANGHERLIN Johan**
Employé de banque, CAISSE REG CREDIT AGRI MUTUEL AQUITAINE, BORDEAUX.
- **Madame VIDAL Nathalie**
Responsable d'équipe assurance, CAISSE REGIONALE D'ASSURANCES MUTUELLES AGRICOLES CENTRE-ATLANTIQUE, NIORT.
- **Madame VIDAL Pascale**
Cadre, CREDIT AGRICOLE D'AQUITAINE, BORDEAUX.
- **Monsieur VITU Christophe**
Conseiller patrimonial, CAISSE REG CREDIT AGRI MUTUEL AQUITAINE, BORDEAUX.

Article 2 : La médaille d'honneur agricole VERMEIL est décernée à :

- **Monsieur ARNAUD Christian**
Ouvrier agricole, EARL POITEVIN, JAU-DIGNAC-ET-LOIRAC.
- **Monsieur ARRUTI Frédéric**
Tractoriste, SOC EXPLOITATION CHATEAU GISOURS, LABARDE.
- **Madame BARRAUD Béatrice**
Responsable conformité et administration courtage, CAISSE REGIONALE D'ASSURANCES MUTUELLES AGRICOLES CENTRE-ATLANTIQUE, NIORT.
- **Madame BAVOILLOT Isabelle**
Technicienne en assurances, CAISSE REGIONALE D'ASSURANCES MUTUELLES AGRICOLES CENTRE-ATLANTIQUE, NIORT.
- **Monsieur BENEZECH Frédéric**
Conseiller bancaire, CAISSE REG CREDIT AGRI MUTUEL AQUITAINE, BORDEAUX.

- **Madame BROUSSEAU Bernadette**
Secrétaire comptable, SCEA DU CHATEAU HAUT COTEAU, SAINT-ESTÈPHE.

- **Monsieur EL HOUSSAINI Benaïssa**
Retraité, Candidature Individuelle, .

- **Madame FAVEREAU Sandrine**
Vigneronne, SA DU CHATEAU GRUAUD LAROSE, SAINT-JULIEN-BEYCHEVELLE.

- **Madame FONTAYNE Isabelle**
Responsable équipe conditionnement, SOC EXPLOITATION CHATEAU GISCOURS, LABARDE.

- **Monsieur GARBAY Christian**
Cadre bancaire, CAISSE REG CREDIT AGRI MUTUEL AQUITAINE, BORDEAUX.

- **Monsieur GOUEMONT Cyril**
Tractoriste, SOC EXPLOITATION CHATEAU GISCOURS, LABARDE.

- **Madame LAFARGUE Valérie**
Chargée clientèle viticole, CAISSE REG CREDIT AGRI MUTUEL AQUITAINE, BORDEAUX.

- **Madame LE DUC Sandrine**
Employée de banque, CAISSE REG CREDIT AGRI MUTUEL AQUITAINE, BORDEAUX.

- **Madame LLOUBES Marie Hélène**
Technicien organisationnel et technique, CAISSE REG CREDIT AGRI MUTUEL AQUITAINE, BORDEAUX.

- **Monsieur MARTIN Michel**
Ouvrier agricole, EARL CHATEAU MOTTE MAUCOURT, SAINT GENIS DU BOIS.

- **Madame PAGES Marie-Hélène**
Employée de banque, CAISSE REG CREDIT AGRI MUTUEL AQUITAINE, BORDEAUX.

- **Monsieur PINEAU Eric**
Cariste magasinier, SOC EXPLOITATION CHATEAU GISCOURS, LABARDE.

- **Madame RAMIREZ Nathalie**
Secrétaire standardiste, SOC EXPLOITATION CHATEAU GISCOURS, LABARDE.

- **Madame RAUD Isabelle**
Cuisinière, SOCIETE DES CHATEAUX LANGOA ET LEOVILLE BARTON, SAINT JULIEN BEYCHEVELLE.

- **Monsieur ROLLET Jean-Claude**
Vigneron, SC DE GRAND PUY DUCASSE, PAUILLAC.

- **Madame ROY Ghislaine**
Chargée de recouvrement contentieux, CAISSE REG CREDIT AGRI MUTUEL AQUITAINE, BORDEAUX.
- **Monsieur SARAUTE Thierry**
Employé de banque, CAISSE REG CREDIT AGRI MUTUEL AQUITAINE, BORDEAUX.
- **Madame VIDAL Pascale**
Cadre, CREDIT AGRICOLE D'AQUITAINE, BORDEAUX.
- **Monsieur ZAMBIB Saïd**
Vigneron, SA DU CHATEAU GRUAUD LAROSE, SAINT-JULIEN-BEYCHEVELLE.
- **Madame ZERBIB Laurence**
Process manager, CREDIT AGRICOLE-GROUP INFRASTRUCTURE PLATFORM, GRADIGNAN.
- **Monsieur ZIBOUH Mohamed**
Vigneron - Prix Fauteur, SOC EXPLOITATION CHATEAU GISOURS, LABARDE.

Article 3 : La médaille d'honneur agricole OR est décernée à :

- **Madame BROUSSEAU Bernadette**
Secrétaire comptable, SCEA DU CHATEAU HAUT COTEAU, SAINT-ESTÈPHE.
- **Monsieur EL HOUSSAINI Benaïssa**
Retraité, Candidature Individuelle, .
- **Monsieur FABRI Guy**
Ouvrier agricole, SC DE GRAND PUY DUCASSE, PAUILLAC.
- **Monsieur FELBORG Jean-Marc**
Employé de banque, CAISSE REG CREDIT AGRI MUTUEL AQUITAINE, BORDEAUX.
- **Madame GODFROY Nadine**
Employée de banque, CREDIT AGRICOLE D'AQUITAINE, BORDEAUX.
- **Monsieur JAAYJAA Ahmed**
Ouvrier agricole polyvalent, SOC EXPLOITATION CHATEAU GISOURS, LABARDE.
- **Monsieur MARTIN Michel**
Ouvrier agricole, EARL CHATEAU MOTTE MAUCOURT, SAINT GENIS DU BOIS.
- **Monsieur RENAULT Pierrick**
Informaticien, CREDIT AGRICOLE-GROUP INFRASTRUCTURE PLATFORM, GRADIGNAN.

- **Madame SESE Violette**
Ouvriere viticole, Candidature Individuelle, .

- **Madame VIDAL Pascale**
Cadre, CREDIT AGRICOLE D'AQUITAINE, BORDEAUX.

Article 4 : La médaille d'honneur agricole GRAND OR est décernée à :

- **Monsieur BOUTAAROURT Mohamed**
Ouvrier agricole, CHATEAU LESTAGE, LISTRAC-MEDOC.

- **Monsieur CORRE Hubert**
Maître de chai, SCA DU CHATEAU GUIRAUD, SAUTERNES.

- **Monsieur DUBOIS Bernard**
Employé de banque, CAISSE REG CREDIT AGRI MUTUEL AQUITAINE, BORDEAUX.

- **Monsieur EL HOUSSAINI Benaissa**
Retraité, Candidature Individuelle, .

- **Madame GAZEAU Sylvie**
Auditeur expert, CAISSE REG CREDIT AGRI MUTUEL AQUITAINE, BORDEAUX.

- **Madame GONZALEZ Marie**
Employée de banque, CREDIT AGRICOLE D'AQUITAINE, BORDEAUX.

- **Madame LIGNIE Béatrice**
Employée, CAISSE REG CREDIT AGRI MUTUEL AQUITAINE, BORDEAUX.

- **Monsieur MARTIN Michel**
Ouvrier agricole, EARL CHATEAU MOTTE MAUCOURT, SAINT GENIS DU BOIS.

- **Monsieur MOUTINARD Bernard**
Chauffeur de Tracteur, SA DU CHATEAU GRUAUD LAROSE, SAINT-JULIEN-BEYCHEVELLE.

- **Monsieur PECASTAING Raymond**
Ouvrier de chai, SOC EXPLOITATION CHATEAU GISOURS, LABARDE.

Article 5 : Monsieur le secrétaire général de la préfecture et Madame la directrice de cabinet sont chargés, chacun en ce qui le concerne, de l'exécution du présent arrêté qui sera publié au recueil des actes administratifs de la préfecture de la Gironde.

Bordeaux, le 4 janvier 2021

La préfète

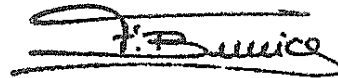
A handwritten signature in black ink, appearing to read 'F. Buccio', written over a horizontal line.

Fabienne BUCCIO

PREFECTURE DE LA GIRONDE

33-2021-01-04-00016

Arrêté accordant la Médaille d'Honneur du
Travail à l'occasion de la promotion du 1er
janvier 2021



**PRÉFÈTE
DE LA GIRONDE**

*Liberté
Égalité
Fraternité*

**Arrêté du 4 janvier 2021
accordant la médaille d'honneur du Travail
à l'occasion de la promotion du 1^{er} janvier 2021**

**La Préfète de la Région Nouvelle-Aquitaine
Préfète de la Gironde**

VU le décret 48-852 du 15 mai 1948 modifié instituant la médaille d'honneur du travail ;

VU le décret 84-591 du 4 juillet 1984 modifié par les décrets 2000-1015 du 17 octobre 2000 et 2007-1746 du 12 décembre 2007 ;

VU l'arrêté du 17 juillet 1984 portant délégation de pouvoirs aux préfets pour l'attribution de la médaille d'honneur du travail ;

Sur proposition de Madame la sous-préfète, directrice de cabinet ;

A R R Ê T E

Article 1 : La médaille d'honneur du travail ARGENT est décernée à :

- **Monsieur ABANCAZOT Thierry**
Mécanicien, COLAS SUD OUEST, FLOIRAC.
- **Madame ABOUDARAM Laurence**
Leader opérations assurances, BPCE ASSURANCES, MÉRIGNAC.
- **Madame ABOUZI Mimouna**
Conseillère de vente, LEROY MERLIN, BORDEAUX LAC.
- **Monsieur ADAM Sébastien**
Assistant technique, ARIANEGROUP SAS, SAINT-MÉDARD-EN-JALLES.
- **Monsieur ADILI Khalid**
Formateur référent, SAUNIER DUVAL EAU CHAUDE CHAUFFAGE, FONTENAY-SOUS-BOIS.

- **Monsieur AFROUJ Sadik**
Maçon VRD, COLAS SUD OUEST, FLOIRAC.
- **Madame AGDANTZEFF Monika**
Gestionnaire paie, MARIE BRIZARD WINE & SPIRITS FRANCE, LORMONT Cédex.
- **Monsieur AGUSSOL Olivier**
Metteur, CHATENET, FLOIRAC.
- **Madame ALBERT Isabelle**
Ouvrière ESAT, APAJH AD 33, BORDEAUX.
- **Monsieur ALBERT Yannick**
Ouvrier ESAT, APAJH AD 33, BORDEAUX.
- **Madame ALCANTARA Catherine**
Secrétaire administrative, SOC, SAINT-MÉDARD-EN-JALLES.
- **Madame ALCOUFFE Anaïk**
Psychologue, APAJH AD 33, BORDEAUX.
- **Madame ALEXIU Elodie**
Conseillère à l'emploi, POLE EMPLOI, BORDEAUX.
- **Monsieur ALLEGRIER Cédric**
Responsable dispatch, GAZ DE BORDEAUX, BORDEAUX.
- **Madame ALLONNEAU Françoise**
Gestionnaire administrative, EIFFAGE CONSTRUCTION NORD AQUITAINE, BORDEAUX.
- **Monsieur ALONSO Philippe**
TECHNICIEN SUPERIEUR TELECONTROLE, SUEZ EAU FRANCE, BORDEAUX.
- **Monsieur ALOUIS Stéphane**
Cadre commercial, AXTER, ISSY-LES-MOULINEAUX.
- **Madame ALPHAND Corinne**
Ingénieur développement, DEDALUS HEALTHCARE FRANCE, ARTIGUES-PRÈS-BORDEAUX.
- **Madame ALZURI Christel**
Conseillère en insertion professionnelle, POLE EMPLOI, BORDEAUX.
- **Monsieur AMESTOY Pascal**
Chef de service, DASSAULT AVIATION MERIGNAC, MERIGNAC.
- **Monsieur ANCIEN Christophe**
Directeur de gestion, SAVELYS, MERIGNAC.

- **Madame ANDREU Pascale**
Aide-soignante, Maison de Santé Protestante de Bordeaux-Bagatelle, TALENCE.

- **Monsieur ANGLES Jean-François**
Travailleur handicapé, ADAPEI 33, BORDEAUX.

- **Madame ARBO-JOAN Hélène**
TECHNICIEN ADMINISTRATIF CONFIRME, SAFT, BORDEAUX.

- **Monsieur ARDOUIN Stéphane**
Chef d'équipe TP, SOC, SAINT-MÉDARD-EN-JALLES.

- **Madame ARGANO Maider**
Employée de banque, CREDIT LYONNAIS, SAINT-ANDRÉ-DE-CUBZAC.

- **Monsieur ARGANS Pascal**
Ingénieur, THALES DMS FRANCE SAS, MÉRIGNAC.

- **Monsieur ARIBAUT Frédéric**
Technicien de maintenance, MONDELEZ FRANCE BISCUITS PRODUCTION SAS, CESTAS.

- **Madame ARMAND Magali**
Cadre bancaire, C.I.C. SUD OUEST, BORDEAUX.

- **Madame ARPIN Sandrine**
Chirurgien dentiste conseil, CAISSE NATIONALE DE L'ASSURANCE MALADIE, LIMOGES.

- **Madame ARQUEY Isabelle**
Employée commerciale, DISTRIBUTION CASINO FRANCE, SAINT-ÉTIENNE.

- **Monsieur ARRONDO Rémi**
Conducteur de travaux, ENGIE ENERGIE SERVICES, LORMONT.

- **Madame ARRUTI Marie-Laure**
APPROVISIONNEUR, SUEZ EAU FRANCE, BORDEAUX.

- **Monsieur ARTIGA Dominique**
Travailleur handicapé, ADAPEI 33, BORDEAUX.

- **Monsieur ASSUNCAO Christophe**
Conseiller en gestion du patrimoine, ALLIANZ VIE, BORDEAUX.

- **Monsieur ATTERET Philippe**
Cadre technique, DASSAULT AVIATION, MARTIGNAS-SUR-JALLE.

- **Monsieur AUBRY Stéphane**
TECHNICIEN RESEAU, SUEZ EAU FRANCE, BORDEAUX.

- **Madame AUDIGNON Laetitia**
Agent d'escale, SOCIETE AIR FRANCE, MERIGNAC.

- **Monsieur AUDONNET Philippe**
Cadre pré-presse, JOURNAL SUD OUEST, BORDEAUX.

- **Monsieur AUDRAN Christophe**
ACHETEUR, CONSTRUCTION NAVALE BORDEAUX, BORDEAUX.

- **Madame AUSSENAC France**
Technicien Cotations, BALGUERIE SAS, BORDEAUX.

- **Monsieur AUZEAU Stéphane**
Directeur d'agence, NEXITY LAMY, ARCACHON.

- **Madame AVRIL Elodie**
Technicien zone avion, AIR FRANCE, BORDEAUX.

- **Madame AZAM Stéphanie**
Chargée budget, CAISSE NATIONALE DE L'ASSURANCE MALADIE, LIMOGES.

- **Monsieur AZOUGALHI Lionel**
Chargé de projet, BNP PARISBAS PERSONAL FINANCE, LEVALLOIS-PERRET.

- **Madame BABAULT Sandrine**
Collaboratrice comptable, COMPAGNIE FIDUCIAIRE, FLOIRAC.

- **Madame BABONNAUD Corinne**
Cadre pré-presse, JOURNAL SUD OUEST, BORDEAUX.

- **Monsieur BACHA Rachid**
Infirmier, UGECAM CENTRE DE LA TOUR DE GASSIES, BRUGES.

- **Madame BACHELLERIE-MAS Ghislaine**
Employée de banque, CAISSE D'EPARGNE AQUITAINE POITOU CHARENTES,
BORDEAUX.

- **Madame BADIE Sabrina**
Conseillère expert assurance, GAN ASSURANCES, MERIGNAC.

- **Monsieur BAGBONON Wilfrid**
Assistant d'éducation, ASSOMPTION- STE CLOTILDE, BORDEAUX.

- **Madame BAHY Dominique**
Chargée de mission, ASSOCIATION POUR L'ACCES AUX GARANTIES LOCATIVES,
BORDEAUX.

- **Monsieur BAILLEUL Franck**
chef de groupe lancement, DASSAULT AVIATION MERIGNAC, MERIGNAC.

- **Madame BAILLY Séverine**
Responsable commerciale, DISTRIBUTION CASINO FRANCE, SAINT-ÉTIENNE.

- **Monsieur BAIZE Gilles**
Superviseur, GENERALE DE TELEACTIVITES, BORDEAUX.

- **Monsieur BALLION Jérôme**
Conducteur de Travaux, EIFFAGE ENERGIE SYSTEMES - AQUITAINE, CANÉJAN.

- **Madame BALLON Maureen**
Employée de banque, SOCIETE GENERALE, SAINT-LOUBÈS.

- **Madame BANALES Stéphanie**
Rotisseur, LES ROTISSERIES MODERNES, LIBOURNE.

- **Monsieur BANOS Philippe**
CHEF DE PROJET IMMOBILIERS, BANQUE POPULAIRE AQUITAINE CENTRE ATLANTIQUE, BORDEAUX.

- **Madame BARBEDIENNE Isabelle**
Responsable commerciale, DISTRIBUTION CASINO FRANCE, PESSAC.

- **Madame BARBE Marjorie**
Conseillère Clientèle, GIE COULEURS MUTUELLES, NIORT.

- **Madame BARBE Sylvie**
Conceptrice cuisine, MEUBLES IKEA FRANCE SAS, BORDEAUX.

- **Monsieur BARBIER David**
RESPONSABLE DE SERVICE 3, CREDIT MUTUEL ARKEA, GUIPAVAS.

- **Madame BARBIER Maude**
Responsable d'activité, FINANCO, MÉRIGNAC.

- **Madame BARBOSA DE SOUSA Valérie**
Chargée de gestion des données ASS, CARSAT AQUITAINE, BORDEAUX.

- **Madame BARBOSA Evelyne**
Responsable commerciale, DISTRIBUTION CASINO FRANCE, SAINT-ÉTIENNE.

- **Madame BARBOTTIN Sandrine**
Assistante RH, BNP PARIBAS PERSONAL FINANCE, MERIGNAC.

- **Madame BARC Sophie**
Chargée de mission, AGENCE REGIONALE DE SANTE D AQUITAINE, BORDEAUX.

- **Madame BARDON Pascale**
Expert organisation et méthodes, MUTUELLE ASSURANCES CORPS SANTE FRANCAIS, PUTEAUX.

- **Madame BARDOUX Emmanuelle**
Chargée de mission, CLAIRSIENNE, BORDEAUX.

- **Madame BARDY Viviane**
Assistante de direction, FONDATION APPRENTIS D'AUTEUIL, PARIS.

- **Madame BARGIACCHI Sylvie**
Hôtesse de caisse, AUCHAN BOULIAC, FLOIRAC.

- **Madame BARLIER Martine**
Secrétaire administrative, COMITE SOCIAL ECONOMIQUE UGECAM AQUITAINE, BRUGES.

- **Monsieur BARREAU Richard**
Manager, BNP PARIBAS PERSONAL FINANCE, PARIS.

- **Madame BARRENECHE Isabelle**
Gestionnaire pré-contentieux et exécution, DOMOFRANCE, BORDEAUX.

- **Monsieur BARTECKI Andrzej**
Médecin régional, BOEHRINGER INGELHEIM FRANCE, PARIS.

- **Madame BARTHELEMY Françoise**
Conseillère de vente, VILLEROY ET BOCH ARTS DE TABLE, BORDEAUX.

- **Madame BARTHEZ Céline**
Secrétaire comptable, CHAM SYND AGENT IMMOB GIRONDE, BORDEAUX.

- **Madame BATS Sandrine**
Opératrice salle blanche, STRYKER SPINE SAS, CESTAS.

- **Monsieur BATTOCCHIO Nicolas**
Animateur refendage, SAS DAL SYSTEM INDUSTRIE, SAINT-MEDARD-D'EYRANS.

- **Madame BAUX Delphine**
Supply Chain Manager, THALES AVS FRANCE SAS, MÉRIGNAC.

- **Madame BAYART Stéphanie**
Employée, AUCHAN SUPERMARCHE, BORDEAUX.

- **Madame BAYLOCQ-SASSOUBRE Laure**
Employée de banque, CREDIT LYONNAIS, GUJAN-MESTRAS.

- **Monsieur BEATRIX Jean-Christophe**
Gardien, AQUITANIS, BORDEAUX.

- **Monsieur BEAULIEU Richard**
Cadre de maîtrise, DASSAULT AVIATION MERIGNAC, MERIGNAC.

- **Monsieur BEAUPIED Michaël**
Chef de groupe études, BOUYGUES BATIMENT CENTRE SUD-OUEST, LORMONT.

- **Monsieur BEAUVAIS Stéphane**
Technicien supérieur de fabrication, ARIANEGROUP SAS, LE HAILLAN.

- **Madame BEAUVOIS Nathalie**
Ingénieur Sénior Staff, STRYKER SPINE SAS, CESTAS.

- **Madame BECKER Cécile**
CHARGE ETUDES JURIDIQUES, BANQUE POPULAIRE AQUITAINE CENTRE ATLANTIQUE, BORDEAUX.

- **Madame BEDDOURI Agnès**
Technicienne de prestations, CPAM DE LA GIRONDE, BORDEAUX.

- **Madame BEDERE PASCUAL Corinne**
Chargée de clientèle, WWR INTERNATIONAL, PESSAC.

- **Monsieur BEDOUET Sébastien**
Ingénieur, THALES DMS FRANCE SAS, MÉRIGNAC.

- **Madame BEIGNON Marie-Laure**
Enquêtrice rédactrice, LES FILS PETITS FILS A POUHEY, BORDEAUX.

- **Madame BELLOUMEAU Nelly**
Responsable plateau, CABINET SECRETARIAT RIVE DROITE, BORDEAUX.

- **Madame BELOU-CHAPELLE Christine**
Chargée de clientèle, BPCE ASSURANCES, MÉRIGNAC.

- **Monsieur BEN BAYER Saïd**
Ouvrier de fabrication, LA COMPAGNIE DU BISCUIT, PESSAC.

- **Madame BENEDETTI Blandine**
Expert technique, SOCIETE D ASSAINISSEMENT DE BORDEAUX METROPOLE, BORDEAUX.

- **Madame BERENGUER Sandra**
Technicienne service logistique, Laboratoires BOIRON, MESSIMY.

- **Monsieur BERGEON Cédric**
Responsable administratif, PROSERVE DASRI, VÉNISSIEUX.

- **Madame BERIL Florence**
Employée de banque, BANQUE DE FRANCE, BORDEAUX.

- **Madame BERISSET Pascale**
Ergothérapeute, LES DOMAINES DE CESTAS, CESTAS.

- **Monsieur BERNARD Eric**
Pilote de ligne, SOCIETE AIR FRANCE, TREMBLAY-EN-FRANCE.

- **Monsieur BERNASCONI Cyril**
Superviseur d'agence, MAKITA FRANCE SAS, BUSSY-SAINT-GEORGES.

- **Monsieur BERNON Eric**
Directeur agence bancaire, BANQUE CIC SUD OUEST, BORDEAUX.

- **Monsieur BERRON Philippe**
Chef de carrière, LAFARGEHOLCIM GRANULATS, LAGRUÈRE.

- **Monsieur BERTIN David**
Chef de secteur, L'OREAL DIVISION PRODUITS PROFESSIONNELS, LEVALLOIS-PERRET.

- **Madame BERTON RUCHAUD Lauraine**
ASSISTANTE DE DIRECTION, BANQUE POPULAIRE AQUITAINE CENTRE ATLANTIQUE, BORDEAUX.

- **Madame BERTRANET Emilie**
CONSEILLER ACCUEIL, BANQUE POPULAIRE AQUITAINE CENTRE ATLANTIQUE, BORDEAUX.

- **Madame BERTRAN Sandrine**
Conductrice d'installation de conditionnement, MONDELEZ FRANCE BISCUITS PRODUCTION SAS, CESTAS.

- **Monsieur BERUEL Claude**
Ingénieur Service Client, SIEMENS HEALTHCARE SAS, SAINT-DENIS.

- **Monsieur BESSAC Christophe**
Technicien forestier, SOCIETE FORESTIERE DE LA CAISSE DES DEPOTS ET CONSIGNATIONS, PESSAC.

- **Monsieur BESSEAU Emmanuel**
CONTROLEUR QUALITE, CONSTRUCTION NAVALE BORDEAUX, BORDEAUX.

- **Monsieur BESSON Marc**
Technicien supérieur de fabrication, ARIANEGROUP SAS, LE HAILLAN.

- **Madame BEZIAUD Sonia**
Technicienne d'accueil, CPAM DE LA GIRONDE, BORDEAUX.
- **Monsieur BIAIS Denis**
Responsable de secteur, SOCIETE DES EAUX MINERALES D'ARCACHON, ARCACHON.
- **Madame BIERE Emilie**
Manager commercial, DISTRIBUTION CASINO FRANCE, SAINT-ÉTIENNE.
- **Madame BILGOT Anne**
Assureur gestion sinistres, MAAF ASSURANCES SA, CHAURAY.
- **Madame BILLAUDEAU Mathilde**
Gestionnaire d'exploitation, CENTRE DE CONSEIL ET DE SERVICE, NANTES.
- **Monsieur BILLIOTTE Didier**
Cadre commercial, MOTEURS LEROY SOMER, ANGOULEME.
- **Madame BITARD Sandrine**
Assistante de gestion locative, CDC HABITAT-ADMINISTRATION DE BIENS, PARIS.
- **Monsieur BLADANET Marc**
MAGASINIER, BMSO, CESTAS.
- **Monsieur BLADJA Olivier**
Technico commercial, FRITEC, ECKBOLSHEIM.
- **Madame BLAIN Karine**
Assistante commerciale, TONNELLERIE NADALIE, LUDON-MEDOC.
- **Monsieur BLAIS Hervé**
ACCASTILLEUR, CONSTRUCTION NAVALE BORDEAUX, BORDEAUX.
- **Madame BLAIZOT Véronique**
Responsable d'équipe, GAZ DE BORDEAUX, BORDEAUX.
- **Madame BLANC Aurore**
Opératrice d'atelier réparatrice, CORDON ELECTRONICS, SAINT-LOUBES.
- **Monsieur BLANCHARD Dominique**
Chef d'équipe principal, BOUYGUES BATIMENT CENTRE SUD-OUEST, LORMONT.
- **Monsieur BLANCHARD François**
Conseiller en insertion professionnelle, POLE EMPLOI, BORDEAUX.
- **Madame BLANCHON Angélique**
Secrétaire d'agence, PROXISERVE, BORDEAUX.

- **Monsieur BLANCHOT Michel**
Conseiller vente, DARTY MERIGNAC, MERIGNAC.

- **Monsieur BLAY Arnaud**
Contrôleur de sécurité, CARSAT AQUITAINE, BORDEAUX.

- **Monsieur BLOQUE Gilles**
Equipier de collecte, VEOLIA PROPRETE AQUITAINE, MERIGNAC.

- **Madame BODET Nathalie**
Aide soignante, AMSADHG, SAINT-SAVIN.

- **Monsieur BOIN Samuel**
Chef de poste, SOCIETE AQUITAINE DE MATERIAUX ENROBES, MERIGNAC.

- **Monsieur BOISSAVY Laurent**
Responsable secteur opérationnel, ALTHEA FRANCE, TASSIN-LA-DEMI-LUNE.

- **Monsieur BOISSEAU Philippe**
Chargé d'affaires, REGAZ - BORDEAUX, BORDEAUX.

- **Madame BOISSIERE Aurore**
Conseillère en gestion des droits, POLE EMPLOI, LA TESTE-DE-BUCH.

- **Monsieur BOISSON Stéphane**
Pilote de ligne, SOCIETE AIR FRANCE, TREMBLAY-EN-FRANCE.

- **Monsieur BONANOS Laurent**
Agent de maîtrise, STRYKER SPINE SAS, CESTAS.

- **Madame BONNET Françoise**
Ingénieur Biologiste, INSTITUT BERGONIE, BORDEAUX.

- **Madame BONNIN Catherine**
Aide -soignante, Maison de Santé Protestante de Bordeaux-Bagatelle, TALENCE.

- **Madame BONNI Valérie**
Assistante commerciale export, SA CHEVAL QUANCARD, CARBON-BLANC.

- **Madame BONTEMPS Sophie**
Employée, CAISSE D'EPARGNE AQUITAINE POITOU-CHARENTES, BORDEAUX.

- **Monsieur BORDA Xavier**
Employé de banque, CREDIT LYONNAIS, SAINT-ANDRÉ-DE-CUBZAC.

- **Monsieur BORDE David**
Agent technique d'atelier, DASSAULT AVIATION MERIGNAC, MERIGNAC.

- **Monsieur BORDESSOULES Jean-Philippe**
Cariste expédition, KEYOR, BAZAS.

- **Monsieur BORDINA Yoann**
Technicien Sécurité Incendie, ARIANEGROUP SAS, SAINT-MÉDARD-EN-JALLES.

- **Monsieur BOSSAVIE Christophe**
Ouvrier ESAT, APAJH AD 33, BORDEAUX.

- **Madame BOST Isabelle**
Employée de banque, CAISSE D'EPARGNE AQUITAINE POITOU CHARENTES,
BORDEAUX.

- **Monsieur BOUALAM Farid**
Comptable, CHROMATOTEC, VIRSAC.

- **Monsieur BOUBE Bernard**
Retraité conducteur pupitreur polyapte, JOURNAL SUD OUEST, BORDEAUX.

- **Monsieur BOUCHEZ Bruno**
Directeur des services techniques, SYND DEP ENERGIE ELECTRIQUE LA GIRONDE,
BORDEAUX.

- **Monsieur BOUCHY Gaël**
Cadre, SAFRAN CERAMICS, LE HAILLAN.

- **Monsieur BOUDIER Christophe**
Ingénieur systèmes, THALES GLOBAL SERVICES SAS, VÉLIZY-VILLACOUBLAY.

- **Monsieur BOUDIN Olivier**
Responsable Travaux, Maison de Santé Protestante de Bordeaux-Bagatelle, TALENCE.

- **Monsieur BOUDON Didier**
Magasinier, CEVA SANTE ANIMALE, LIBOURNE.

- **Monsieur BOUE Jean-Philippe**
Ingénieur informatique, ATOS INFOGERANCE, PESSAC.

- **Monsieur BOUHOUD Fabrice**
Agent technique d'atelier, DASSAULT AVIATION MERIGNAC, MERIGNAC.

- **Madame BOULIERE Hélène**
Secrétaire, GRCETA, BELIN-BÉLIET.

- **Madame BOULLET Laurence**
Ouvrière ESAT, APAJH AD 33, BORDEAUX.

- **Madame BOULOGNE Céline**
TECHNICIENNE DEVIS FACTURATION, SUEZ EAU FRANCE, BORDEAUX.

- **Madame BOUMENDIL Alexandra**
Technico-commerciale, FILHET ALLARD ET CIE, MÉRIGNAC.

- **Monsieur BOURGADE Thomas**
Employé de banque, LCL LE CREDIT LYONNAIS, BORDEAUX.

- **Madame BOURGAIN Blandine**
Assistante sociale, Maison de Santé Protestante de Bordeaux-Bagatelle, TALENCE.

- **Monsieur BOURG Bertrand**
Responsable agence, MILLS, LE BOURGET.

- **Madame BOURGEOIS Alexandra**
Attachée de direction, NEUILLY CONTENTIEUX, MÉRIGNAC.

- **Monsieur BOURGEON Christophe**
Technicien de maintenance, LES GRANDS CHAIS DE FRANCE - ETS, LANDIRAS.

- **Madame BOURON Karen**
Ouvrière ESAT, APAJH AD 33, BORDEAUX.

- **Madame BOUR Virginie**
Ouvrière ESAT, APAJH AD 33, BORDEAUX.

- **Madame BOURY Stéphanie**
Ingénieur électronique, THALES AVS FRANCE SAS, MÉRIGNAC.

- **Monsieur BOUTIN Wilfried**
Agent technique d'atelier, DASSAULT AVIATION MERIGNAC, MERIGNAC.

- **Monsieur BOUVERY Yves**
Responsable pôle maintenance, CLAIRSIENNE, BORDEAUX.

- **Monsieur BOYER Cyril**
DIRECTEUR QHSE, CONSTRUCTION NAVALE BORDEAUX, BORDEAUX.

- **Monsieur BRACHET Hervé**
Chef de groupe de fabrication, ARIANEGROUP SAS, SAINT-MÉDARD-EN-JALLES.

- **Monsieur BRACONNIER Christophe**
Gardien de déchetterie, VEOLIA PROPLETE AQUITAINE, POMPIGNAC.

- **Madame BRAULT Céline**
Assistante de direction, SEG-FAYAT, FLOIRAC.

- **Madame BRAZE Isabelle**
Assistante facturation, GAZ DE BORDEAUX, BORDEAUX.

- **Monsieur BREMAND Elie**
Automaticien, LES GRANDS CHAIS DE FRANCE - ETS, LANDIRAS.

- **Madame BRITTMANN Audrey**
Chargée de l'action sociale, CLAIRSIENNE, BORDEAUX.

- **Madame BROBAN Fabienne**
Conseiller de clientèle, C.I.C. SUD OUEST, BORDEAUX.

- **Madame BRUCHON Maryse**
GAP LEADER, CONSTRUCTION NAVALE BORDEAUX, BORDEAUX.

- **Madame BRUNET Laëtitia**
Employée de banque, BNP PARIBAS, PARIS.

- **Madame BRUN Sophie**
Responsable commercial, DISTRIBUTION CASINO FRANCE, SAINT-ÉTIENNE.

- **Monsieur BUISSON David**
Ouvrier ESAT, APAJH AD 33, BORDEAUX.

- **Madame BUREAU Linda**
Agent d'escale commercial, SOCIETE AIR FRANCE, MERIGNAC.

- **Madame BUSSAC Stéphanie**
Gestionnaire de comptes, AG2R LA MONDIALE, BORDEAUX.

- **Monsieur BUSSY Benoît**
Gestionnaire de commande, LIEBHERR FRANCE, GRADIGNAN.

- **Madame CABE Sandrine**
Employée de banque, BNP PARIBAS PERSONAL FINANCE, PARIS.

- **Monsieur CACCIA Alexandre**
Ingénieur, ARIANEGROUP SAS, SAINT-MEDARD-EN-JALLES.

- **Madame CADET Sandrine**
Gestionnaire négociateur, SOC MUTUELLE D'ASSURANCE DU BTP, PARIS.

- **Madame CAILBEAUX Brigitte**
Auxiliaire de vie sociale, AAPAM, LESPARRÉ-MEDOC.

- **Monsieur CAILHETON Vincent**
Responsable de Service Comptabilité Exploitation et Développement Numérique, DOMOFRANCE, BORDEAUX.

- **Monsieur CAILLAUD Christophe**
MAGASINIER POLYVALENT, SAFT, BORDEAUX.

- **Monsieur CAILLAUD Michel**
AGENT DE FABRICATION, SAFT, BORDEAUX.

- **Madame CAIRON Josiane**
Comptable, DOMOFRANCE, BORDEAUX.

- **Madame CALEMARD-CHAMINADE Mélanie**
Cadre, SAFRAN CERAMICS, LE HAILLAN.

- **Monsieur CALLOL Eric**
Chef d'atelier, DASSAULT AVIATION MERIGNAC, MERIGNAC.

- **Monsieur CALTEAU Jean**
Formateur routier, INSTITUT GT, BASSENS.

- **Monsieur CAMEIRAO François**
TECHNICIEN ADMINISTRATIF CONFIRME, SAFT, BORDEAUX.

- **Monsieur CAMICAS Eddy**
Agent technique, REGAZ - BORDEAUX, BORDEAUX.

- **Monsieur CAMINADE Jean-Luc**
Employé qualifié logistique, AUCHAN FRANCE, BORDEAUX.

- **Madame CAMY-SARTHY Sandrine**
Cadre de gestion, DASSAULT AVIATION, MARTIGNAS-SUR-JALLE.

- **Madame CANAC Catherine**
Technicienne, CEA - CESTA, LE BARP.

- **Monsieur CANAC Christian**
Technicien, CEA - CESTA, LE BARP.

- **Monsieur CANDUSSO Rodolphe**
Conducteur routier, AVRIL DANIEL ET FILS, SAINT-MAGNE-DE-CASTILLON.

- **Madame CANEVAROLO Laetitia**
COMPTABLE, CONSTRUCTION NAVALE BORDEAUX, BORDEAUX.

- **Madame CANO Anne-Marie**
Conseillère clientèle, DARTY OUEST LE LAC, BORDEAUX.

- **Madame CANTET Florence**
Expert relation clients, NATIXIS FINANCEMENT, MERIGNAC.

- **Monsieur CAPDEVILLE Adrien**
Conducteur de travaux, NOVELLO, BORDEAUX.

- **Madame CAPITAINE Audrey**
Hôtesse de caisse, AUCHAN FRANCE, BORDEAUX.

- **Madame CAPUS Nelly**
Conseiller financier, COMPAGNIE D'EXPLOITATION ET DE REPARTITION PHARMACEUTIQUES DE ROUEN, ROUEN.

- **Monsieur CARBONELL Thierry**
Responsable de production, PERNOD RICARD FRANCE, LORMONT.

- **Madame CARLO Magali**
Cadre, MEUBLES IKEA FRANCE SAS, BORDEAUX.

- **Monsieur CARMEILLE Patrice**
Maitrise d'atelier, ARIANEGROUP SAS, SAINT-MÉDARD-EN-JALLES.

- **Monsieur CARON Guillaume**
Conseiller clientèle, HSBC FRANCE, PARIS 8.

- **Madame CARO Virginie**
Manager de proximité, G.I.E. EUROPAC, NIORT.

- **Madame CARRASSET Laurence**
Employée administrative, LEROY MERLIN FRANCE, GRADIGNAN.

- **Madame CARRQUIRIBORDE Vergin**
ANALYSTE CREDIT, BMSO, CESTAS.

- **Monsieur CASAGUANA Didier**
Chef exécutif, CHATEAU DES VIGIERS GOLF COUNTRY CLUB, MONESTIER.

- **Madame CASTAGNA Valérie**
Agent de décontamination, OXYPHARM, ROUEN.

- **Madame CASTAING Carine**
Assistante financement, GIRONDE HABITAT, BORDEAUX.

- **Madame CASTANO Carine**
Concepteur de logiciels, CARSAT AQUITAINE, BORDEAUX.

- **Madame CASTELLO GUILLAS Laurence**
Hôtesse de l'air, SOCIETE AIR FRANCE, TREMBLAY-EN-FRANCE.

- **Monsieur CASTERA Benoît**
Réfèrent métiers, POLE EMPLOI, BORDEAUX.

- **Monsieur CASTETS Julien**
Dépanneur mécanicien, BORDEAUX OPERATIONS PORTUAIRES - BOP, BORDEAUX.
- **Monsieur CASTRO Antonio**
Bardeur, SMAC, MÉRIGNAC.
- **Madame CATARD Candy**
Auxiliaire de puériculture, Maison de Santé Protestante de Bordeaux-Bagatelle, TALENCE.
- **Monsieur CATHERINE Mickaël**
Agent de maîtrise, ATAC, LA BREDE.
- **Monsieur CAYROU Jean Benjamin**
TECHNICIEN, STELIA AEROSPACE, MERIGNAC.
- **Monsieur CAZAUX Laurent**
Opérateur en traitements administratifs et documentaires, GESTFORM, MERIGNAC.
- **Monsieur CAZEAU Olivier**
Cadre bancaire, C.I.C. SUD OUEST, BORDEAUX.
- **Monsieur CAZE Christian**
Directeur des achats, SA CHEVAL QUANCARD, CARBON-BLANC.
- **Madame CAZENAVE Sabine**
Masseur kinésithérapeute, UGECAM CENTRE DE LA TOUR DE GASSIES, BRUGES.
- **Madame CERVANTES Mélanie**
Gestionnaire crédits, CENTRE DE CONSEIL ET DE SERVICE -CCS, BORDEAUX.
- **Madame CHABOT Magali**
Gestionnaire de dossiers recouvrement, SNC STEF-TFE SERVICES, BEGLES.
- **Monsieur CHADUC-NGUYEN Tien Dung**
Machiniste, MONDELEZ FRANCE BISCUITS PRODUCTION SAS, CESTAS.
- **Monsieur CHAILLOL Nicolas**
Chef de chantier, COLAS SUD OUEST, FLOIRAC.
- **Monsieur CHAKIER Abdelmajid**
TA MECANICIEN PLOMBIER, CONSTRUCTION NAVALE BORDEAUX, BORDEAUX.
- **Madame CHALVET SANZ Alexandra**
DIRECTEUR D'AGENCE, BANQUE POPULAIRE AQUITAINE CENTRE ATLANTIQUE, BORDEAUX.
- **Madame CHAMBAUD Marie-Pascale**
Auxiliaire de vie sociale, AAPAM, LESPARE-MEDOC.

- **Monsieur CHAMPEAU Gilles**
AGENT DE MAINTENANCE, CONSTRUCTION NAVALE BORDEAUX, BORDEAUX.

- **Monsieur CHAMPIGNY Yves**
Journaliste, JOURNAL SUD OUEST, BORDEAUX.

- **Monsieur CHAMPION-CLOS Laurent**
Agent interventions clientèle, REGAZ - BORDEAUX, BORDEAUX.

- **Madame CHAMPUY Martine**
Conseillère relation clients, SWISSLIFE PREVOYANCE ET SANTE, BORDEAUX.

- **Madame CHARNIAUX Nicole**
Assistante communication, REGAZ - BORDEAUX, BORDEAUX.

- **Madame CHARPENTIER Carina**
Conseillère emploi, POLE EMPLOI, BORDEAUX.

- **Monsieur CHARRETTE Dimitri**
Responsable Sécurité Industrielle, ARIANEGROUP SAS, SAINT-MÉDARD-EN-JALLES.

- **Monsieur CHASSERAY Pascal**
Magasinier cariste, CORDON ELECTRONICS, SAINT-LOUBES.

- **Monsieur CHATELIER Jean-Jacques**
Contrôleur, SOC CENTRALE APPROVISION SUD OUEST, CESTAS.

- **Monsieur CHAUDEURGE Xavier**
Chef de projet confirmé, DASSAULT AVIATION MERIGNAC, MERIGNAC.

- **Monsieur CHAUMONT Jérôme**
Employé logistique, U. LOGISTIQUE, LANGON.

- **Monsieur CHEDRA Ali**
Gardien, AQUITANIS, BORDEAUX.

- **Madame CHEGRANE Peggy**
Télévendeuse, TRANSGOURMET OPERATIONS, SAINT-LOUBÈS.

- **Madame CHEL Fabienne**
Ingénieur de production, ATOS INTEGRATION, PESSAC.

- **Monsieur CHEMMACHE Miloude**
Conducteur d'installation de conditionnement, MONDELEZ FRANCE BISCUITS PRODUCTION SAS, CESTAS.

- **Madame CHEVALIER Christelle**
Technicienne de laboratoire, ARIANEGROUP SAS, SAINT-MÉDARD-EN-JALLES.

- **Monsieur CHIGNAGUET Christophe**
Cadre informatique, INFORMATIQUE CDC, BORDEAUX.

- **Madame CHOMET Emmanuelle**
Adjoint direction service client, LES GRANDS CHAIS DE FRANCE - ETS, LANDIRAS.

- **Monsieur CHOUARD Cédric**
Directeur ingénierie études et développement, FM PROJET, BÈGLES.

- **Madame CHOUTEAU Vanessa**
Gestionnaire de paie, CAISSE NATIONALE DE L'ASSURANCE MALADIE, LIMOGES.

- **Monsieur CIRACQ Eric**
Ingénieur méthodes, STRYKER SPINE SAS, CESTAS.

- **Madame CLARAC Corinne**
Agent de fabrication, SAFRAN DATA SYSTEMS, LA TESTE-DE-BUCH.

- **Madame CLARAC Muriel**
Technicienne pré-presse, JOURNAL SUD OUEST, BORDEAUX.

- **Monsieur CLARET Hervé**
Ingénieur systèmes avioniques, THALES AVS FRANCE SAS, MÉRIGNAC.

- **Madame CLARK Patricia**
Technicienne, CAISSE NATIONALE DE L'ASSURANCE MALADIE, LIMOGES.

- **Madame CLAVIER Astrid**
Employée de banque, CREDIT LYONNAIS, VILLEJUIF.

- **Monsieur CLEMENT Cyril**
Technicien methodiste, ARIANEGROUP SAS, LE HAILLAN.

- **Madame CLERCQ Géraldine**
Responsable magasin, ZARA FRANCE, PARIS.

- **Monsieur CLESSE Didier**
Technicien Gestion Relation Client, DIRECTION REGIONALE DU SERVICE MEDICAL AQUITAINE, BORDEAUX.

- **Monsieur COELHO Antoine**
Technicien de maintenance, PERNOD RICARD FRANCE, LORMONT.

- **Monsieur COEYMANS Patrice**
Educateur spécialisé, APAJH AD 33, BORDEAUX.

- **Madame COFFI Chrislande**
Conseillère commerciale de secteur, MAPA - MUTUELLE D'ASSURANCE, SAINT-JEAN-D'ANGÉLY.
- **Monsieur COHEN-SCALI Sébastien**
Adjoint responsable des services généraux, FILHET ALLARD ET CIE, MÉRIGNAC.
- **Monsieur COLAS Franck**
Technicien pré-presse, JOURNAL SUD OUEST, BORDEAUX.
- **Monsieur COLY Jean Sébastien**
AGENT DE COMPTABILITE, BORDEAUX METROPOLE ENERGIES, BORDEAUX.
- **Madame COMACLE Sophie**
CHARGE CLIENTELE DES PROFESSIONNELS, CREDIT MUTUEL ARKEA, GUIPAVAS.
- **Monsieur COMBAS Nicolas**
TECHNICIEN D'ATELIER, SAFT, BORDEAUX.
- **Monsieur COM-NOUGUE Fabrice**
Chauffeur livreur, SYSCO FRANCE SAS, DIEPPE.
- **Monsieur CONSTANT Thierry**
Technicien de production, ARIANEGROUP SAS, LE HAILLAN.
- **Monsieur COQUET Sébastien**
Travailleur handicapé, ADAPEI 33, BORDEAUX.
- **Monsieur CORBET Olivier**
Chef de projet, ARIANEGROUP SAS, SAINT-MEDARD-EN-JALLES.
- **Madame CORBIE Corinne**
Chef de cabine principal, SOCIETE AIR FRANCE, TREMBLAY-EN-FRANCE.
- **Monsieur COSNARD Cyril**
Agent ordonnancement, ARIANEGROUP SAS, SAINT-MÉDARD-EN-JALLES.
- **Madame COSTANZO Maria**
TECHNICIENNE GESTION CLIENTS, SUEZ EAU FRANCE, BORDEAUX.
- **Monsieur COTTIN Sylvain**
Grand reporter, JOURNAL SUD OUEST, BORDEAUX.
- **Monsieur COUDERC Richard**
Monteur réseaux, SOBECA, LACHASSAGNE.
- **Monsieur COUDERT Philippe**
Référent formateur, INSTITUT GT, BASSENS.

- **Monsieur COUDROY Yohan**
Agent de maîtrise, DASSAULT AVIATION, MARTIGNAS-SUR-JALLE.

- **Monsieur COUGNE Ludovic**
Chef de cuisine, LES DOMAINES DE CESTAS, CESTAS.

- **Monsieur COULEAU David**
Agent de maîtrise 1er degré, SANOFI WINTHROP INDUSTRIE, CARBON-BLANC.

- **Monsieur COULON Cédric**
Chef de chantier, SOBECA, LACHASSAGNE.

- **Madame COUPELON Audrey**
Hôtesse navigante, SOCIETE AIR FRANCE, TREMBLAY-EN-FRANCE.

- **Monsieur COUPELON Charles**
Steward, SOCIETE AIR FRANCE, TREMBLAY-EN-FRANCE.

- **Madame COURCOL Béatrice**
11 LD Baillou, SOCIETE AIR FRANCE, MERIGNAC.

- **Monsieur COURPOTIN Pierre**
Technicien de sécurité, ARIANEGROUP SAS, SAINT-MÉDARD-EN-JALLES.

- **Madame COURPOTIN Stéphanie**
Comptable, ARIANEGROUP SAS, LE HAILLAN.

- **Monsieur COURTADE Christian**
Conducteur routier, SOCIETE D'EXPLOITATION VEYNAT, TRESSES.

- **Madame COURTIN Karine**
Conseiller emploi, POLE EMPLOI, BORDEAUX.

- **Monsieur COUSSEAU Ludovic**
Technicien d'atelier, ARIANEGROUP SAS, SAINT-MEDARD-EN-JALLES.

- **Madame COUTURE Betty**
Travailleur handicapé, ADAPEI 33, BORDEAUX.

- **Madame CREMON Isabelle**
Chargée de règlements de sinistres, AXA ASSURANCES VIE MUTUELLE, NANTERRE.

- **Madame CROUZEILLES Myrienne**
RRH adjointe, INEO AQUITAINE, CANEJAN.

- **Monsieur CUGNET Hubert**
Directeur adjoint technique, BOUYGUES BATIMENT CENTRE SUD-OUEST, LORMONT.

- **Madame CUILHE Catherine**
Conseiller clientèle, GAZ DE BORDEAUX, BORDEAUX.

- **Madame CUTTAZ Fabienne**
Employé commercial, CSF, MONDEVILLE.

- **Monsieur GZAJKOWSKI Olivier**
Conseiller assurances, MUTUELLE ASSURANCES CORPS SANTE FRANCAIS, PUTEAUX.

- **Monsieur DAAMOUCHE Mohamed**
Technicien stockage automatisé, LES GRANDS CHAIS DE FRANCE - ETS, LANDIRAS.

- **Madame DABE Véronique**
Employée service hospitalier, CLINIQUE SAINT AUGUSTIN, BORDEAUX.

- **Monsieur DA COSTA Armando**
Maçon, COLAS SUD OUEST, MÉRIGNAC.

- **Monsieur DA COSTA E SILVA Marco**
Instructeur du droit des sols, SYND DEP ENERGIE ELECTRIQUE LA GIRONDE,
BORDEAUX.

- **Monsieur DA COSTA Mathieu**
Technicien exploitation crédits, CENTRE DE CONSEIL ET DE SERVICE -CCS, NANTES.

- **Monsieur DAGOIS Sébastien**
Informaticien, INFORMATIQUE CDC, ARCUEIL.

- **Madame DALLA SANTA Aurore**
Directrice, Office de Tourisme de l'Entre-Deux-Mers, MONSEGUR.

- **Madame DAMART Sylvie**
Employée, CASINO DE LACANAU, LACANAU.

- **Madame DAMOUR Jocelyne**
Conseiller clientèle, CA CONSUMER FINANCE, MASSY.

- **Madame DANET Jennifer**
Responsable du contrôle de gestion, VCF MANAGEMENT NOUVELLE AQUITAINE,
BORDEAUX.

- **Madame DANILO Fatia**
Conseillère en clientèle en assurances, MAAF ASSURANCES SA, CENON.

- **Madame DAQUAY Laëtitia**
Cadre responsable méthodes procédés, ROXEL FRANCE, SAINT-MÉDARD-EN-JALLES.

- **Monsieur DARRIUS Eric**
Agent de maîtrise, DASSAULT AVIATION, MARTIGNAS-SUR-JALLE.

- **Madame DAUBANES Christelle**
Secrétaire, GUYENNE SANITAIRE, MERIGNAC.

- **Monsieur DAUCHE Franck**
Responsable de maintenance, STRYKER SPINE SAS, CESTAS.

- **Monsieur DAURAT Eric**
Agent de maîtrise, MEUBLES IKEA FRANCE SAS, BORDEAUX.

- **Madame DAUTE Véronique**
Gestionnaire santé, FILHET ALLARD ET CIE, MÉRIGNAC.

- **Madame DAVAUT-MATHIEU Gwénaëlle**
Directrice Qualité, Marketing, Communication, DOMOFrance, BORDEAUX.

- **Monsieur DAVIAUD Frédéric**
TA ELECTRICIEN, CONSTRUCTION NAVALE BORDEAUX, BORDEAUX.

- **Madame DE ALMEIDA Carine**
Technicienne contrôle qualité, CEVA SANTE ANIMALE, LIBOURNE.

- **Madame DEBANDE Nathalie**
vendeuse, MEUBLES IKEA FRANCE SAS, BORDEAUX.

- **Monsieur DE BERRANGER Bernard**
Ouvrier ESAT, APAJH AD 33, BORDEAUX.

- **Monsieur DEBIARD Gilles**
Retraité conducteur polyapte, JOURNAL SUD OUEST, BORDEAUX.

- **Monsieur DE BOUCAUD Benoît**
Travailleur handicapé, ADAPEI 33, BORDEAUX.

- **Madame DE BOYER D'EGUILLES Sonia**
Technicien principal maintenance, CEA - CESTA, LE BARP.

- **Madame DEBRIL Laetitia**
Assistante de copropriété, JEAN ET PHILIPPE DIEU ADMINISTRATION DE BIENS, LE BOUSCAT.

- **Madame DE BUYST Sylvia**
Souscripteur, AXA FRANCE IARD, PESSAC.

- **Madame DECESSE Laure**
Ingénieur coordinat. confirmé, DASSAULT AVIATION MERIGNAC, MERIGNAC.

- **Madame DE CHABALIER Valérie**
Cadre soins infirmiers, INSTITUT BERGONIE, BORDEAUX.

- **Monsieur DECLERCQ Jonathan**
Employé de banque, BNP PARIBAS, PARIS.

- **Monsieur DE CONINCK Cédric**
Ingénieur, STRYKER SPINE SAS, CESTAS.

- **Monsieur DECOURTY Didier**
Ingénieur, DASSAULT AVIATION MERIGNAC, MERIGNAC.

- **Madame DEDIEU Aurélia**
Assistante comptable, HCA EXPERTS, BRUGES.

- **Madame DEFOULNY Christel**
Technicienne de laboratoire, NOVABIO, SANILHAC.

- **Madame DEFRANCE Peggy**
Agent des services logistiques, EHPAD SAINT-LEONARD, LESPARRE-MEDOC.

- **Monsieur DEFRANCHI Christophe**
Chauffeur livreur, CERP ROUEN, PESSAC.

- **Monsieur DEFRETIN Arnaud**
Employé de banque, BANQUE COURTOIS (SUCCESSEUR DE L'ANCIENNE MAISON COURTOIS & CIE DEPUIS 1760), TOULOUSE.

- **Madame DELABARRE-LECOQ Carine**
Assistante achat vins, LES GRANDS CHAIS DE FRANCE - ETS, LANDIRAS.

- **Madame DELARVELLE Claude**
Hôtesse de caisse, SODIBOR, BORDEAUX.

- **Monsieur DELBARRE Antoine**
Technicien de production, SANOFI WINTHROP INDUSTRIE, CARBON-BLANC.

- **Monsieur DELBAUVRE Samuel**
Technicien AQF, AXIMUM PRODUITS ELECTRONIQUES, VILLENAVE-D'ORNON.

- **Monsieur DELHOMME Frédéric**
TECHNICIEN D'ATELIER, SAFT, BORDEAUX.

- **Madame DEMONT Nathalie**
COMPTABLE, CONSTRUCTION NAVALE BORDEAUX, BORDEAUX.

- **Monsieur DERIVE Pascal**
Peintre aéronautique, THALES DMS FRANCE SAS, MÉRIGNAC.

- **Monsieur DEROULEDE Yannick**
Directeur pôle commercial, LES GRANDS CHAIS DE FRANCE - ETS, LANDIRAS.

- **Madame DERRIPS Sophie**
Technico-commerciale sédentaire, REXEL FRANCE, MARTILLAC.

- **Madame DESBATS Audrey**
Chargé de validation recette MOA, URSSAF AQUITAINE, BRUGES.

- **Monsieur DESCAT MAT Lionel**
FORMATEUR INTERNE, CONSTRUCTION NAVALE BORDEAUX, BORDEAUX.

- **Madame DESFONTAINE Lydie**
Adjointe de direction en cuisine centrale, ANSAMBLE, ARTIGUES-PRÈS-BORDEAUX.

- **Monsieur DESJARDINS Cédric**
Opérateur en traitements administratifs et documentaires, GESTFORM, MERIGNAC.

- **Monsieur DESMONS Fabrice**
Directeur marketing, SAINT GOBAIN GLASS FRANCE, COURBEVOIE.

- **Madame DESMULLIER Estelle**
Responsable QHSE, SA CHEVAL QUANCARD, CARBON-BLANC.

- **Madame DESPRIN Catherine**
Pilote de production, MEDA Manufacturing, MERIGNAC.

- **Monsieur DESTOUESSE Jérôme**
Ingénieur, ARIANEGROUP SAS, SAINT-MÉDARD-EN-JALLES.

- **Madame DESVEAUX Stéphanie**
Gestionnaire administratif, ALLIANZ IARD, BORDEAUX.

- **Monsieur DEVEZEAUD Frédéric**
Chef d'équipe mécanicien, SOCIETE D'EXPLOITATION VEYNAT, TRESSES.

- **Monsieur DIAS PEREIRA Antonio**
Coffreur, EIFFAGE CONSTRUCTION NORD AQUITAINE, BORDEAUX.

- **Madame DIDIERLAURENT Bénédicte**
Responsable applicatifs métiers, CLAIRSIENNE, BORDEAUX.

- **Monsieur DIEME Oumar**
Cariste, SUEZ RV OSIS FM SITE FORD, BLANQUEFORT.

- **Monsieur DIENE Momar**
Gardien principal d'immeubles, INCITE, BORDEAUX.

- **Monsieur DIEZ Patrice**
Technicien de laboratoire, EUROVIA MANAGEMENT, MÉRIGNAC.

- **Monsieur DILETTEVOLE Christophe**
Responsable support programme, SABENA TECHNICS BOD, MERIGNAC.

- **Monsieur DOISNEAU Thierry**
Attaché technique d'exploitation, GENERALE DE TELEACTIVITES, BORDEAUX.

- **Monsieur DOMINGUEZ Miguel**
Travailleur handicapé, ADAPEI 33, BORDEAUX.

- **Madame DOS REIS Catherine**
Conseillère emploi, POLE EMPLOI, BORDEAUX.

- **Monsieur DOS SANTOS Antonio**
Chef de chantier, TRAVAUX AQUITAINS, MÉRIGNAC.

- **Monsieur DOS SANTOS David**
Chef de ligne, MONDELEZ FRANCE BISCUITS PRODUCTION SAS, CESTAS.

- **Monsieur DOTTE Sébastien**
Ingénieur, THALES AVS FRANCE SAS, MÉRIGNAC.

- **Monsieur DOUBLET Pascal**
Ouvrier ESAT, APAJH AD 33, BORDEAUX.

- **Monsieur DROUGARD Philippe**
Inspecteur réseau, GAN ASSURANCES, MERIGNAC.

- **Monsieur DUARTE José**
Agent d'entretien, AZUREVA, LACANAU.

- **Monsieur DUBOC Jean-Philippe**
Conducteur Ensemble Fabrication, ARIANEGROUP SAS, SAINT-MÉDARD-EN-JALLES.

- **Madame DUBOIS DESTRIKATS Séverine**
Agend d'exploitation, NAVILAND CARGO, BEGLES.

- **Monsieur DUBOIS Frédéric**
Ouvrier ESAT, APAJH AD 33, BORDEAUX.

- **Madame DUBOSC Catherine**
Technicien qualifié, APAJH AD 33, BORDEAUX.

- **Madame DUBOS Christèle**
Conseillère en gestion des droits, POLE EMPLOI, BORDEAUX.

- **Monsieur DUBOS Jean-Marc**
Cuisinier, CENTRE MEDICO CHIRURGICAL, ARES.

- **Madame DUBOS Laurence**
Technicien administratif ou comptable, AUCHAN FRANCE, BORDEAUX.

- **Monsieur DUBOSQ Nicolas**
PILOTE CN, CONSTRUCTION NAVALE BORDEAUX, BORDEAUX.

- **Monsieur DUBREUIL Cyril**
Peintre aéronautique, SABENA TECHNICS BOD, MERIGNAC.

- **Madame DUBROCA-SCHOCRON Valérie**
Conseillère commerciale, FACTOFRANCE, PARIS LA DEFENSE.

- **Monsieur DUBS Laurent**
Gestionnaire de site, ALTHEA FRANCE, TASSIN-LA-DEMI-LUNE.

- **Monsieur DUBUC Frédéric**
Responsable études, SOC, SAINT-MÉDARD-EN-JALLES.

- **Monsieur DUCASSE Bruno**
Poseur, SOC, SAINT-MÉDARD-EN-JALLES.

- **Monsieur DUCOROY Christophe**
Délégué médical, CHIESI SAS, BOIS-COLOMBES.

- **Monsieur DUCOS Renaud**
TECHNICIEN DE MAINTENANCE, CONSTRUCTION NAVALE BORDEAUX, BORDEAUX.

- **Madame DUFOURG Tatiana**
Responsable d'unité, CPAM DE LA GIRONDE, BORDEAUX.

- **Monsieur DUFRANC Christophe**
Ouvrier ESAT, APAJH AD 33, BORDEAUX.

- **Monsieur DULHOSTE Pascal**
Approvisionnement, STEF, BEGLES.

- **Madame DULUC Nelly**
Responsable Publicité, SAPESO, BORDEAUX.

- **Monsieur DUMOULIN Renaud**
Ouvrier ESAT, APAJH AD 33, BORDEAUX.

- **Monsieur DUPE Franck**
Cadre, SAFRAN CERAMICS, LE HAILLAN.

- **Monsieur DUPHIL Arnaud**
Chef d'atelier, DASSAULT AVIATION, MARTIGNAS-SUR-JALLE.

- **Madame DUPORT Christelle**
Contrôleur de gestion, ARIANEGROUP SAS, SAINT-MÉDARD-EN-JALLES.

- **Monsieur DUPOUY Eric**
Ingénieur en mécanique, KUKA SYSTEMS AEROSPACE, LE HAILLAN.

- **Madame DUPOUY Séverine**
Documentaliste, FRANCE TELEVISIONS, BORDEAUX.

- **Madame DUPRAT Céline**
Employée de banque, CAISSE D'EPARGNE AQUITAINE POITOU-CHARENTES,
BORDEAUX.

- **Madame DUPUY Aline**
Ouvrière ESAT, APAJH AD 33, BORDEAUX.

- **Monsieur DUPUY Thomas**
Electricien, INEO AQUITAINE, CANEJAN.

- **Monsieur DUPUY Xavier**
Préparateur, TRANSGOURMET AQUITAINE, SAINT-LOUBES.

- **Madame DURAND Cécile**
Gestionnaire de données techniques, EXXELIA, PESSAC.

- **Monsieur DURAND-GASSELIN Stéphane**
Chef de projet confirmé, DASSAULT AVIATION MERIGNAC, MERIGNAC.

- **Monsieur DURAND Julien**
Directeur de clientèle professionnels, LCL LE CREDIT LYONNAIS, BORDEAUX.

- **Madame DUREPAIRE Dominique**
Caissière centrale, AUCHAN MONDESIR, MERIGNAC.

- **Monsieur DUSSARAT Christophe**
Architecte logiciel, THALES DMS FRANCE SAS, MÉRIGNAC.

- **Madame DUTIN-JANSEN Barbara**
Vendeuse experte, MEUBLES IKEA FRANCE SAS, BORDEAUX.

- **Monsieur DUTIN-JANSEN Stéphane**
Vendeur expert, MEUBLES IKEA FRANCE SAS, BORDEAUX.

- **Madame DUTOUYA Linda**
Chef de service éducatif, FONDATION APPRENTIS D'AUTEUIL, PARIS.

- **Madame DUVAL Violaine**
Rédacteur, Maison de Santé Protestante de Bordeaux-Bagatelle, TALENCE.

- **Madame EL HOUSSNI Karine**
Responsable d'équipe, MUTUELLE GENERALE EDUCATION NATIONALE, BORDEAUX.

- **Monsieur ENEA Jean-Michel**
Laborantin, GRANDS MOULINS DE PARIS, BORDEAUX.

- **Madame ENFEDAQUE-MORER Sylvia**
Cadre Qualité Gestion des Risques, INSTITUT BERGONIE, BORDEAUX.

- **Madame ENNASRI Adeline**
Conseillère en développement relation client, MAAF ASSURANCES SA, CHAURAY.

- **Madame ERESUE Ingrid**
Opératrice d'atelier, CORDON ELECTRONICS, SAINT-LOUBES.

- **Monsieur ERMENAULT Dominique**
Employé de banque, CAISSE D'EPARGNE AQUITAINE POITOU-CHARENTES,
BORDEAUX.

- **Madame ESCOFFIER Virginie**
Ingénieur, ARIANEGROUP SAS, LE HAILLAN.

- **Monsieur ESCORZA CORTEZ Ariel**
Opérateur CN, STRYKER SPINE SAS, CESTAS.

- **Monsieur ESCORZA Yuri Marcelo**
Formateur coordinateur, INST NAT FORMAT APPLIC CTRE CULTURE OUVR,
GRADIGNAN.

- **Madame ESSA Jacqueline**
Technicienne, CAISSE NATIONALE DE L'ASSURANCE MALADIE, LIMOGES.

- **Madame ETCHECAHAR Géraldine**
Employée de banque, SOCIETE GENERALE, BORDEAUX.

- **Monsieur FABIEN Jérôme**
Architecte logistique, THALES AVS FRANCE SAS, MÉRIGNAC.

- **Monsieur FARINAS Joël**
Attaché commercial, OREXAD, LYON.

- **Madame FARINES Virginie**
Médecin, CAISSE NATIONALE DE L'ASSURANCE MALADIE, LIMOGES.

- **Monsieur FAUCHEUX Philippe**
Chargé de contrôle permanent, CAISSE D'EPARGNE AQUITAINE POITOU CHARENTES,
BORDEAUX.

- **Monsieur FAUCOUNEAU David**
Travailleur handicapé, ADAPEI 33, BORDEAUX.

- **Madame FAUQUEY Sandrine**
Cadre de santé, HOPITAL SUBURBAIN DU BOUSCAT, BOUSCAT.

- **Monsieur FAURE Bruno**
Préparateur de commande, TRANSGOURMET OPERATIONS, SAINT-LOUBÈS.

- **Monsieur FAURE Eric**
Approvisionnement, ARIANEGROUP SAS, SAINT-MÉDARD-EN-JALLES.

- **Monsieur FAVEREAU Stéphane**
Chef de service principal, DASSAULT AVIATION, MARTIGNAS-SUR-JALLE.

- **Monsieur FAYANT Jérôme**
Ouvrier, MARIE BRIZARD WINE & SPIRITS FRANCE, LORMONT Cédex.

- **Madame FAYET Valérie**
Employée de banque, BNP PARIBAS, PARIS.

- **Madame FEDOTOFF Claudine**
Agent de maîtrise, AUCHAN FRANCE, BORDEAUX.

- **Madame FERNANDES Hélène**
Conductrice machine conditionnement, LA COMPAGNIE DU BISCUIT, PESSAC.

- **Monsieur FERNANDES Jean Philippe**
Responsable de rayon, LEROY MERLIN MERIGNAC, MERIGNAC.

- **Monsieur FERNANDES Jérôme**
Agent technique d'atelier, DASSAULT AVIATION MERIGNAC, MERIGNAC.

- **Monsieur FERNANDEZ Christophe**
Chef d'équipe, SOBECA, LACHASSAGNE.

- **Monsieur FERNANDEZ David**
Technicien, ARIANEGROUP SAS, SAINT-MEDARD-EN-JALLES.

- **Monsieur FERRAND Guillaume**
DIRECTEUR DE GROUPE, CREDIT MUTUEL ARKEA, GUIPAVAS.

- **Madame FERRIS Fabienne**
Conseillère clientèle, NEUILLY CONTENTIEUX, LEVALLOIS PERRET.

- **Monsieur FERRON Nicolas**
Directeur machines à sous, SOCIETE TOURISTIQUE D'ANIMATION DE BORDEAUX LAC,
BORDEAUX.

- **Madame FETY Séverine**
Superviseur péage polyvalent, AUTOROUTES DU SUD DE LA FRANCE, ABZAC.

- **Monsieur FILLON Stéphane**
Inspecteur monteur, LIEBHERR FRANCE, GRADIGNAN.

- **Madame FINOEL Corinne**
Auxiliaire de vie sociale, AIDOMI, BORDEAUX.

- **Madame FLAUTO Magalie**
Responsable des comptabilités générales, FILHET ALLARD ET CIE, MÉRIGNAC.

- **Madame FLEURT Cécile**
TECHNICO COMMERCIAL AGENCE, BMSO, CESTAS.

- **Madame FLEYGNAC Marion**
Chargée de relations clients, CLAIRSIENNE, BORDEAUX.

- **Monsieur FLOUS Thomas**
Technicien, SABENA TECHNICS BOD, MERIGNAC.

- **Monsieur FONTAINE Etienne**
Manager pôle maîtrise d'ouvrage, CLAIRSIENNE, BORDEAUX.

- **Monsieur FONTAN David**
Responsable exploitation, MARTIN-BROWER FRANCE SAS, LA BRÈDE.

- **Madame FORTIN Marie-Pierre**
Pharmacien manager, AUCHAN MERIADECK, BORDEAUX.

- **Madame FOSTIER Karine**
Comptable, DASSAULT AVIATION, MARTIGNAS-SUR-JALLE.

- **Madame FOUCHE Karine**
Chargée de mission RSE et qualité, CLAIRSIENNE, BORDEAUX.

- **Madame FOUCHE Laetitia**
Ouvrière ESAT, APAJH AD 33, BORDEAUX.

- **Madame FOUQUET Françoise**
Opératrice d'atelier, CORDON ELECTRONICS, SAINT-LOUBES.

- **Madame FOUQUET Nathalie**
Employée de bureau, PRO BTP, BORDEAUX.

- **Madame FRANCCART Nathalie**
Infirmière de bloc opératoire, INSTITUT BERGONIE, BORDEAUX.

- **Madame FRANCOIS Béatrice**
Hôtesse de caisse, AUCHAN FRANCE, BORDEAUX.

- **Monsieur FREMONT Frédéric**
Responsable technique, RESEAUX SOLUTIONS SERVICES, LE HAILLAN.

- **Madame FROMENTIN Véronique**
Principale de copropriété, JEAN ET PHILIPPE DIEU ADMINISTRATION DE BIENS, LE BOUSCAT.

- **Madame FUMADELLES Delphine**
Chargée de clientèle, CAISSE REGIONALE CREDIT MUTUEL SUD OUEST, PESSAC.

- **Madame GAERTNER Murielle**
Employée de restauration, AUTOGRILL COTE FRANCE, SAINT SAVIN.

- **Madame GAGNON Sandrine**
Contrôleur conformité, C.I.C. SUD OUEST, BORDEAUX.

- **Monsieur GAILLARD Christophe**
Ouvrier VRD, ENTREPRISE NOVELLO ET COMPAGNIE, BORDEAUX.

- **Monsieur GAILLARD Philippe**
Conducteur routier, SOCIETE D'EXPLOITATION VEYNAT, TRESSES.

- **Madame GAITAN Sandrine**
Gestionnaire, FRANCE DISTRIBUTION 2, SAINT-MARTIN-LACAUSSADE.

- **Madame GALISSAIRES Martine**
Employée administrative - relai qualité, AQUITAINE SERVICES TRANSPORTS GIRONDE - A.S.T.G, SAINT-SYMPHORIEN.

- **Madame GALLAIS Valérie**
Responsable de groupe service indemnisation corporelle, AMV ASSURANCES, BORDEAUX.

- **Madame GARCIA Cristelle**
Assistante commerciale, BOUYGUES BATIMENT CENTRE SUD-OUEST, LORMONT.

- **Madame GARDIE Patricia**
Inspecteur du recouvrement, URSSAF AQUITAINE, BRUGES.

- **Madame GARGAUD DESCEAUX Marina**
Chef de secteur, AUCHAN FRANCE, BORDEAUX.

- **Monsieur GARRIGUE Jean-Paul**
Cariste, LES GRANDS CHAIS DE FRANCE - ETS, LANDIRAS.

- **Monsieur GAUDRON Olivier**
Chef de cabine, SOCIETE AIR FRANCE, TREMBLAY-EN-FRANCE.

- **Monsieur GAURY Christophe**
Travailleur handicapé, ADAPEI 33, BORDEAUX.

- **Madame GAUTHIER Monique**
Directrice Générale, GROUPEMENT D'EMPLOYEURS 47, MARMANDE.

- **Monsieur GAUTRON Olivier**
Chargé d'opération immobilière, GIE LOGISTIC, CHAURAY.

- **Madame GAUVIN Delphine**
Agent hospitalier, CENTRE MEDICO CHIRURGICAL, ARES.

- **Monsieur GEBEL DE GEBHARDT Julien**
Responsable commercial, BNP PARIBAS PERSONAL FINANCE, PARIS.

- **Monsieur GEI Christophe**
Leader technique d'atelier, STRYKER SPINE SAS, CESTAS.

- **Monsieur GELIS Benjamin**
Administrateur GMAO, ARIANEGROUP SAS, SAINT-MÉDARD-EN-JALLES.

- **Monsieur GELIS Philippe**
Comptable, SAS SOVEX GRANDSCHÂTEAUX, CARBON-BLANC.

- **Monsieur GEMENT Alain**
Ingénieur, SYND DEP ENERGIE ELECTRIQUE LA GIRONDE, BORDEAUX.

- **Monsieur GENOT Grégory**
Chef de quart STC, ARIANEGROUP SAS, SAINT-MÉDARD-EN-JALLES.

- **Madame GEORGE CARO Véronique**
Gestionnaire sinistre automobile, MAAF ASSURANCES SA, CENON.

- **Madame GERAUD Sylvie**
Formaliste RCS, J M BAHANS & FOURNIER GREFFIERS ASSOCIES, BORDEAUX.

- **Monsieur GESLIN-LADOUX Laurent**
Conseiller de vente, LEROY MERLIN FRANCE, GRADIGNAN.

- **Monsieur GHIO Gérard**
Retraité conducteur pupitreur polyapte, JOURNAL SUD OUEST, BORDEAUX.

- **Monsieur GILBERT Cédric**
DIRECTEUR D'AGENCE, BANQUE POPULAIRE AQUITAINE CENTRE ATLANTIQUE,
BORDEAUX.

- **Monsieur GILLES Jérôme**
Chauffeur PL, COLAS SUD OUEST, MÉRIGNAC.

- **Monsieur GILLET Olivier**
OPERATEUR COMPOSITE, CONSTRUCTION NAVALE BORDEAUX, BORDEAUX.

- **Madame GILLIO Valérie**
DIRECTEUR RISQUES CONF ET CONTROLE PERM, BANQUE POPULAIRE AQUITAINE
CENTRE ATLANTIQUE, BORDEAUX.

- **Madame GINIEIS Claire**
Assistante technique retraite, CARSAT AQUITAINE, BORDEAUX.

- **Madame GIRARD Florence**
Gestionnaire SAV, SAV AUCHAN, BLANQUEFORT.

- **Madame GIRY Patricia**
Conducteur machine, CEMOI CHOCOLATIER, BEGLES.

- **Madame GOBIN Nelly**
Employée commerciale, JANSELIN, TALENCE.

- **Madame GODARD Delphine**
Spécialiste clientèle, ICF HABITAT NOVEDIS, PARIS.

- **Madame GODARD Valérie**
Chef de groupe AO/carnet, JOURNAL SUD OUEST, BORDEAUX.

- **Madame GODFROY Sandrine**
Conseillère de vente, AUCHAN BOULIAC, FLOIRAC.

- **Madame GOIVIER Christelle**
CHARGE CLIENTELE DES PARTICULIERS 2, CREDIT MUTUEL ARKEA, GUIPAVAS.

- **Madame GOMES Séverine**
Aide-soignante, Maison de Santé Protestante de Bordeaux-Bagatelle, TALENCE.

- **Monsieur GOMEZ Stéphane**
Manager boucherie, CSF, BORDEAUX.

- **Monsieur GONCALVES Patrice**
Assistant relation client, SOLOCAL GROUP, BOULOGNE-BILLAN COURT.

- **Madame GONZALEZ-DENECHAUD Sandrine**
Second de rayon, AUCHAN FRANCE, BORDEAUX.

- **Madame GONZALEZ-ELIPE Caroline**
Rédacteur sinistres, DESCUDET & CIE SA, BORDEAUX.

- **Madame GORRY Lydie**
Responsable CQ RD, CEVA SANTE ANIMALE, LIBOURNE.

- **Madame GOUJET Séverine**
Technicienne production assurance, GRAS SAVOYE, BRUGES.

- **Monsieur GOURIOU Pascal**
Opérateur polyvalent, CEREXAGRI, BASSENS.

- **Madame GOUTEYRON Céline**
Aide soignante, CENTRE MEDICO CHIRURGICAL, ARES.

- **Monsieur GOUZOU Denis**
Responsable de secteur, OPINEL, CHAMBERY.

- **Monsieur GRACIA-MEAVILLA Olivier**
Directeur d'agence, BANQUE CIC SUD OUEST, BORDEAUX.

- **Monsieur GRAMMONTIN Hugo**
Responsable support technique, STANLEY SECURITY FRANCE, IVRY-SUR-SEINE.

- **Madame GRELLET DUBROQUA Isabelle**
ASSISTANTE DE DIRECTION, SAIPOL, BASSENS.

- **Monsieur GRESSIER Philippe**
Ingénieur exploitation des systèmes ou des systèmes d'information, THALES GLOBAL SERVICES SAS, VÉLIZY-VILLACOUBLAY.

- **Madame GREZIS Corinne**
Educatrice spécialisée, FONDATION APPRENTIS D'AUTEUIL, PARIS.

- **Madame GRILLET Sandrine**
Hôtesse de caisse, DISTRIBUTION CASINO FRANCE, SAINT-ÉTIENNE.

- **Monsieur GROLLIER Eric**
Conducteur routier, SOCIETE D'EXPLOITATION VEYNAT, TRESSES.

- **Madame GUEDIDI Myriam**
Conseillère en Eco sociale et Familiale, ADAPEI 33, BORDEAUX.

- **Monsieur GUEGUEN Frédéric**
Directeur développement RH, AUTOROUTES DU SUD DE LA FRANCE, VEDÈNE.

- **Madame GUENEZ Isabelle**
Chef de groupe administratif, DASSAULT AVIATION, MARTIGNAS-SUR-JALLE.

- **Madame GUENIER Françoise**
Comptable assistante RH, SA CHEVAL QUANCARD, CARBON-BLANC.

- **Madame GUFFROY Isabelle**
Comptable, EUROBAT, AVENSAN.

- **Monsieur GUIBERT Sylvain**
Responsable magasin, LOXAM, PUTEAUX.

- **Madame GUICHARD Valérie**
Responsable équipe commerciale, ARVAL SERVICE LEASE, RUEIL-MALMAISON.

- **Madame GUICHET Christelle**
Responsable clientèle, CAISSE D'EPARGNE AQUITAINE POITOU-CHARENTES,
BORDEAUX.

- **Madame GUILBAUD Sandra**
Auxiliaire de puériculture, Maison de Santé Protestante de Bordeaux-Bagatelle, TALENCE.

- **Madame GUILBOT Coralie**
Conseillère à l'emploi, POLE EMPLOI, BORDEAUX.

- **Monsieur GUILHEMJOUAN Benoît**
Agent de maintenance, MONDELEZ FRANCE BISCUITS PRODUCTION SAS, CESTAS.

- **Madame GUILLAUME-HIGUERAS Muriel**
Puéricultrice coordinatrice, Maison de Santé Protestante de Bordeaux-Bagatelle, TALENCE.

- **Madame GUILLON Clotilde**
Moniteur école des ventes, CAISSE D'EPARGNE AQUITAINE POITOU CHARENTES,
BORDEAUX.

- **Madame GUILLON Marie-Jeanne**
Aide-soignante, Maison de Santé Protestante de Bordeaux-Bagatelle, TALENCE.

- **Monsieur GUILLOTIN Jacques-Henri**
Directeur gestion du domaine, EOVI MCD MUTUELLE, PARIS.

- **Madame GUINE Béatrice**
Responsable d'équipe, POLE EMPLOI, BORDEAUX.

- **Madame GUTHON Annabelle**
Employée de banque, CREDIT LYONNAIS, VILLEJUIF.

- **Monsieur GUIVARC'H Marc**
GAP LEADER, CONSTRUCTION NAVALE BORDEAUX, BORDEAUX.

- **Monsieur GUSTIN Pierre-Marie**
Ouvrier routier, COLAS SUD OUEST, FLOIRAC.

- **Madame HADJADJ Géraldine**
Cadre de banque, BNP PARIBAS, MERIGNAC.

- **Madame HAREL Nathalie**
Technicien supérieur de fabrication, ARIANEGROUP SAS, LE HAILLAN.

- **Madame HARFI Fatima**
Animatrice commerciale, BMCE EUROSERVICES SA, PARIS.

- **Madame HASNER Sophie**
Conseillère emploi, POLE EMPLOI, BORDEAUX.

- **Monsieur HASSAN Mohamed**
Employé, LEROY MERLIN, BORDEAUX LAC.

- **Madame HEBERT Nathalie**
ATI, OREXAD, LYON.

- **Madame HEDOUX Peggy**
Référente technicienne prestations, CPAM DE LA GIRONDE, BORDEAUX.

- **Monsieur HERNANDEZ Anastasio**
Technicien chantier, SOC, SAINT-MÉDARD-EN-JALLES.

- **Monsieur HILAIRE Max**
Informaticien, IT - CE, BRUGES.

- **Madame HOCES DE LA GUARDIA Sylvie**
Opérateur de production, DOCAPOSTE BPO, VILLENAVE-D'ORNON.

- **Madame HOMMEY Virginie**
Cadre technique, DASSAULT AVIATION MERIGNAC, MERIGNAC.

- **Monsieur HOUGARD Fabien**
Délégué commercial régional, GAN PREVOYANCE, BORDEAUX.

- **Madame HOURDEBAIGT Bénédicte**
Agent prévoyance, Mutuelle Nationale Territoriale (MNT), BORDEAUX.

- **Madame HOURDEBAIGT Fabienne**
Conseillère de vente et Relation Client, LA MUTUELLE GENERALE, MERIGNAC.

- **Monsieur HUBERT Pascal**
Chef de projet marketing, BNP PARIBAS PERSONAL FINANCE, PARIS.
- **Monsieur HUCHEZ Louis**
Ingénieur spécialiste, DASSAULT AVIATION MERIGNAC, MERIGNAC.
- **Madame HUGON Nathalie**
Conseillère commerciale digitale, SOLOCAL GROUP, BOULOGNE-BILLANCOURT.
- **Monsieur HUR Eric**
Conducteur de machine, KEYOR, BAZAS.
- **Madame ILLAN Séverine**
Conseillère de vente, C & A FRANCE, PESSAC.
- **Madame IRABARENNE Bernadette**
AGENT DE MAINTENANCE, CONSTRUCTION NAVALE BORDEAUX, BORDEAUX.
- **Madame ITEY Marie-Christine**
Retraitée, Candidature Individuelle, .
- **Madame JACOB Sandra**
Employée de banque, CENTRE DE CONSEIL ET DE SERVICE -CCS, BORDEAUX.
- **Monsieur JACQUELOT Nicolas**
Ingénieur, THALES DMS FRANCE SAS, MÉRIGNAC.
- **Madame JACQUEMIN Christelle**
Déléguée hospitalière, MYLAN MEDICAL SAS, PARIS.
- **Monsieur JAHCHAN Olivier**
Magasinier, DARTY OUEST LE LAC, BORDEAUX.
- **Monsieur JAMET Fabrice**
Navigant commercial, SOCIETE AIR FRANCE, TREMBLAY-EN-FRANCE.
- **Monsieur JAMET Nicolas**
Cadre technique, ARIANEGROUP SAS, SAINT-MEDARD-EN-JALLES.
- **Monsieur JARICOT Vincent**
Chef de service, DASSAULT AVIATION MERIGNAC, MERIGNAC.
- **Madame JARIOD Barbara**
Cadre bancaire, BNP PARIBAS, BORDEAUX.
- **Monsieur JAVANAUD Frédéric**
Technicien d'exploitation process, SOCIETE D ASSAINISSEMENT DE BORDEAUX METROPOLE, BORDEAUX.

- **Monsieur JEAN Claude**
Chauffeur PL, SOBECA, LACHASSAGNE.

- **Monsieur JEAN-ELIE Claude**
Informaticien, INFORMATIQUE CDC, BORDEAUX.

- **Monsieur JEANNEAU Stéphane**
Chef de cuisine, AZUREVA, LACANAU.

- **Madame JEANPERT Nicole**
Conseiller clientèle, NEUILLY CONTENTIEUX, MÉRIGNAC.

- **Madame JEGU Servanne**
Chef de secteur, L'OREAL DIVISION PRODUITS PROFESSIONNELS, LEVALLOIS-PERRET.

- **Monsieur JOBY Hervé**
Chef de service études, BOUYGUES BATIMENT CENTRE SUD-OUEST, LORMONT.

- **Madame JOUBERTIE Caroline**
Animatrice commerciale sédentaire, C & C FRANCE, LUDES.

- **Monsieur JOUEN Michel**
Frigoriste, ARIANEGROUP SAS, SAINT-MÉDARD-EN-JALLES.

- **Madame JOULIN Marie-José**
Avocat, FIDAL-Direction Régionale Aquitaine Atlantiques, MERIGNAC.

- **Monsieur JOUSSET Christian**
Cadre de gestion, DASSAULT AVIATION MERIGNAC, MERIGNAC.

- **Madame JOYEUX Annabel**
Chef d'équipe, CORDON ELECTRONICS, SAINT-LOUBES.

- **Madame JOYEUX Stéphanie**
Responsable d'Activité de Gestion, EOVI MCD MUTUELLE, BORDEAUX.

- **Monsieur JUSSON Christophe**
Directeur recouvrement vie sociale, CLAIRSIENNE, BORDEAUX.

- **Madame JUXTE Corinne**
Souscripteur assurances dommages, GAN ASSURANCES, MERIGNAC.

- **Monsieur KANNOUFI Mohamed**
FINISSEUR, CONSTRUCTION NAVALE BORDEAUX, BORDEAUX.

- **Monsieur KERCKHOVE Daniel**
Chef d'équipe, SUEZ RV OSIS FM, NANTERRE.

- **Madame KERJEAN Sophie**
Conseillère emploi, POLE EMPLOI, BORDEAUX.

- **Monsieur KERVILLEC Glenn**
Employé d'assurance, GROUPAMA GAN VIE, PARIS.

- **Madame KHELIFA Nadia**
Responsable Ressources Humaines, PROXISERVE, LORMONT.

- **Monsieur KHOUALED Aziz**
Informaticien, STEF INFORMATION ET TECHNOLOGIES, PARIS.

- **Monsieur KOEGER Armel**
Ingénieur de sécurité radioprotection, EDF CNPE BLAYAIS, BRAUD-ET-SAINT-LOUIS.

- **Monsieur KOI Fiacre**
Chauffeur transfert, COLAS SUD OUEST, FLOIRAC.

- **Monsieur KOJABASHIAN Daniel**
Inspecteur assurances, ALLIANZ IARD, BORDEAUX.

- **Madame KURTZ Sandra**
Chargée RH, POLE EMPLOI, BORDEAUX.

- **Monsieur LABASQUE Patrice**
Technicien expert aéronautique, SABENA TECHNICS BOD, MERIGNAC.

- **Madame LABAT Anne**
Responsable logistique, CAISSE NATIONALE DE L'ASSURANCE MALADIE, LIMOGES.

- **Monsieur LABEGUERIE Michaël**
Responsable Maintenance, GRANDS MOULINS DE PARIS, BORDEAUX.

- **Monsieur LABEQUE Jean-Michel**
Directeur, EIFFAGE ENERGIE AQUITAINE, BISCARROSSE.

- **Madame LABOLLE Stéphanie**
Infirmière de bloc opératoire, INSTITUT BERGONIE, BORDEAUX.

- **Monsieur LABOUHUME Christophe**
TECHNICIEN D'ATELIER, SAFT, BORDEAUX.

- **Madame LABROUCHE Cécilia**
Assistante commerciale, MARIE BRIZARD WINE & SPIRITS FRANCE, LORMONT Cédex.

- **Madame LABROUCHE Laëtitia**
Supply Chain Manager, THALES AVS FRANCE SAS, MÉRIGNAC.

- **Monsieur LACROUX Mathieu**
1er de ligne animateur, MONDELEZ FRANCE BISCUITS PRODUCTION SAS, CESTAS.

- **Madame LAFEUILLE Christelle**
Chargée de clientèle, CAISSE D'EPARGNE AQUITAINE POITOU-CHARENTES,
BORDEAUX.

- **Monsieur LAFFAILLE Jérôme**
Opérateur de production, AXIMUM PRODUITS ELECTRONIQUES, VILLENAVE-D'ORNON.

- **Monsieur LAFITTE Laurent**
Chef de service management technique, BOUYGUES BATIMENT CENTRE SUD-OUEST,
LORMONT.

- **Monsieur LAFON Sébastien**
Responsable technique, ROXEL FRANCE, SAINT-MÉDARD-EN-JALLES.

- **Monsieur LAFONT Vincent**
Responsable magasin, AXIMUM PRODUITS ELECTRONIQUES, VILLENAVE-D'ORNON.

- **Madame LAFOURCADE Estelle**
Aide-soignante, Maison de Santé Protestante de Bordeaux-Bagatelle, TALENCE.

- **Madame LAGES Alexandra**
Cadre administratif, GROUPAMA GAN VIE, PARIS.

- **Madame LAHMAR Evelyne**
Cadre pré-presse, JOURNAL SUD OUEST, BORDEAUX.

- **Madame LAIN Véronique**
Conseiller commercial, AUCHAN BOULIAC, FLOIRAC.

- **Monsieur LALANDE Cyril**
Opérateur fonderie, FONDERIES ATELIERS DU BELIER, VERAC.

- **Madame LALAUX Sophie**
Assistante commerciale export, JOANNE S.A.S., CARRIGNAN-DE-BORDEAUX.

- **Madame LAMAISON Cécile**
Responsable de secteur, APAJH AD 33, BORDEAUX.

- **Monsieur LAMARIGUE Hervé**
Directeur département sécurité des personnes et des biens, CAISSE D'EPARGNE
AQUITAINE POITOU CHARENTES, BORDEAUX.

- **Monsieur LAMBART Grégory**
Opérateur de production, AXIMUM PRODUITS ELECTRONIQUES, VILLENAVE-D'ORNON.

- **Monsieur LAMBERT Eric**
Technicien logistique, ARIANEGROUP SAS, SAINT-MÉDARD-EN-JALLES.
- **Monsieur LAMELLIERE Dimitri**
Réceptionnaire technique, FRAIKIN FRANCE, BORDEAUX.
- **Madame LAMOTHE Marie-Laure**
Gestionnaire santé, FILHET ALLARD ET CIE, MÉRIGNAC.
- **Madame LAMOTTE Alexandra**
Agent à domicile, AAPAM, LESPARRE-MEDOC.
- **Monsieur LAPEYRE Bruno**
Directeur de Centre Opérationnel, DALKIA, MÉRIGNAC.
- **Madame LAPRADE Emilie**
Référente technicienne prestations, CPAM DE LA GIRONDE, BORDEAUX.
- **Monsieur LARCEBEAU Pierre**
Aide-soignant, Maison de Santé Protestante de Bordeaux-Bagatelle, TALENCE.
- **Madame LARCHER Lydie**
Conseillère mutualiste, MAE, BORDEAUX.
- **Monsieur LAROCHE Patrick**
Conducteur d'engins, SOC, SAINT-MÉDARD-EN-JALLES.
- **Madame LARROQUE Florence**
Conseillère commerciale, FABIEN MATERIAUX SA, LE HAILLAN.
- **Madame LARROQUIS Marie-Christine**
Employée commerciale, DISTRIBUTION CASINO FRANCE, PESSAC.
- **Monsieur LASSAGNE Pascal**
Responsable marketing, SOCIETE DU CASINO D'ARCACHON, ARCACHON.
- **Madame LASSALLE Catherine**
Employée de bureau, Ets Jean BOURDEN, RION-DES-LANDES.
- **Madame LASSERRE Martine**
Formaliste suretés, J M BAHANS & FOURNIER GREFFIERS ASSOCIES, BORDEAUX.
- **Monsieur LASTAVICA Stevan**
Conducteur de fabrication, LA COMPAGNIE DU BISCUIT, PESSAC.
- **Monsieur LAUILHE Gaël**
Manager commerce, AUCHAN FRANCE, BORDEAUX.

- **Monsieur LAUPENIE Thierry**
Ajusteur en aéronautique, DASSAULT AVIATION, MARTIGNAS-SUR-JALLE.

- **Madame LAVAURE Céline**
Technicienne de maintenance biomédicale, ALTHEA FRANCE, TASSIN-LA-DEMI-LUNE.

- **Madame LAVAUX Sonia**
Ouvrière ESAT, APAJH AD 33, BORDEAUX.

- **Monsieur LAVILLE Jean Robert**
Conducteur, STEF TRANSPORT BORDEAUX BEGLES, BEGLES.

- **Madame LAVILLE Valérie**
Assistante commerciale, AXIMUM PRODUITS ELECTRONIQUES, VILLENAVE-D'ORNON.

- **Monsieur LEBOT Philippe**
Technicien supérieur maintenance, FRAMATOME, CHALON-SUR-SAÔNE.

- **Monsieur LEBRETON Freddy**
Ingénieur, ARIANEGROUP SAS, SAINT-MÉDARD-EN-JALLES.

- **Monsieur LECHENE Vincent**
Responsable appro picking, LE PETIT BASQUE, SAINT-MEDARD-D'EYRANS.

- **Monsieur LECLAIR Loïc**
RESP PROJETS INDUSTRIELS, CONSTRUCTION NAVALE BORDEAUX, BORDEAUX.

- **Madame LE DESCHAULT DE MONREDON Caroline**
Responsable RH, BANQUE CIC SUD OUEST, BORDEAUX.

- **Madame LE DORTZ Anne**
CONTROLEUR DE GESTION, SUEZ EAU FRANCE, BORDEAUX.

- **Monsieur LE FAHLER Yvan**
Employé gestionnaire des contrats, PRO BTP, FLOIRAC.

- **Madame LE FAOU Nora**
Agent d'escale commercial, SOCIETE AIR FRANCE, MERIGNAC.

- **Madame LEFEUVRE Christine**
Cadre indemnisation corporelle, AMV ASSURANCES, BORDEAUX.

- **Madame LEFEVRE Aurélia**
Gestionnaire RH, BOUYGUES BATIMENT CENTRE SUD-OUEST, LORMONT.

- **Monsieur LEFEVRE Laury**
Cadre administratif, ENGIE ENERGIE SERVICES, LORMONT.

- **Madame LEFORT Sandrine**
COORDINATRICE ADV, CONSTRUCTION NAVALE BORDEAUX, BORDEAUX.
- **Monsieur LE GAC Patrick**
Animateur technicien réalisateur relais promo, RFM REGIONS, PARIS.
- **Monsieur LELONG-RAPITEAU Frédéric**
Chargé Biodynamie, SOCIETE CIVILE DU DOMAINE DE CHEVALIER, LEOGNAN.
- **Monsieur LEMAIRE William**
Chauffer PL, COLAS SUD OUEST, FLOIRAC.
- **Monsieur LEMAITRE Christophe**
Préparateur de commande, TRANSGOURMET OPERATIONS, SAINT-LOUBÈS.
- **Monsieur LEMASSON Philippe**
Magasinier cariste, GEDIMAT, VILLENAVE-D'ORNON.
- **Madame LEMERCIER Anne**
Hôtesse de l'air, SOCIETE AIR FRANCE, TREMBLAY-EN-FRANCE.
- **Madame LE NORCY Sylvie**
Assistante de direction, LAFORET IMMOBILIER, PESSAC.
- **Monsieur LEPRETRE Philippe**
Gardien, AQUITANIS, BORDEAUX.
- **Monsieur LE ROLLAND Loïc**
Chef d'équipe, VSS, BORDEAUX.
- **Monsieur LEROY Aurélien**
Directeur de la stratégie, POLE EMPLOI, BORDEAUX.
- **Monsieur LESBATS Bertrand**
Responsable service technique, SOCIETE D'EXPLOITATION VEYNAT, TRESSES.
- **Monsieur LESCARRET Thierry**
Chef de quart, VALBOM, BÈGLES.
- **Madame LESCURE Anne-Cécile**
Ingénieur confirmé, DASSAULT AVIATION MERIGNAC, MERIGNAC.
- **Madame LESPES Virginie**
Conseillère vente, MEUBLES IKEA FRANCE SAS, BORDEAUX.
- **Monsieur LESPINE Eric**
Responsable d'affaires, SAS SANTERNE ELECTRICITE, BRUGES.

- **Monsieur LESVIGNE Alain**
Ouvrier ESAT, APAJH AD 33, BORDEAUX.

- **Madame LE VOURCH Fanny**
Cadre de santé, UGECAM ARBOUSIERS, LA TESTE-DE-BUCH.

- **Monsieur L'HOSPITAL Stéphane**
Chauffeur, COMPAGNIE GENERALE DE LOCATION, BEGLES.

- **Monsieur LINGER Jacques**
Retraité, Candidature Individuelle, .

- **Monsieur LOMBARDINI Vincent**
Cadre bancaire, C.I.C. SUD OUEST, BORDEAUX.

- **Monsieur LONNE Fabien**
Cadre technique, DASSAULT AVIATION MERIGNAC, MERIGNAC.

- **Madame LOPEZ Céline**
Agent interventions clientèle, REGAZ - BORDEAUX, BORDEAUX.

- **Monsieur LOPEZ Eric**
Contrôleur de gestion, SMURFIT KAPPA FRANCE, SAINT-SEURIN-SUR-L'ISLE.

- **Madame LORIEUX Patricia**
Technicien Sécurité Environnement Opérationnel, ARIANEGROUP SAS, SAINT-MÉDARD-EN-JALLES.

- **Monsieur LORSIGNOL Rémi**
Ouvrier ESAT, APAJH AD 33, BORDEAUX.

- **Madame LOTTIN Laëtitia**
Employée de restauration, COMPASS GROUP FRANCE, MÉRIGNAC.

- **Monsieur LOUASSIER Nicolas**
Ouvrier de chai, SA ENTREPOTS VINICOLES D'AMBARES, CARBON-BLANC.

- **Monsieur LOUET Claude**
Ingénieur MCO & IVV Systèmes Bancs, THALES LAS FRANCE SAS, ÉLANCOURT.

- **Monsieur LOURENCO José**
Maçon, SUD OUEST PAVAGE, EYSINES.

- **Madame LUCASSON Gaëlle**
Assistante de production, SAS SOVEX GRANDSCHÂTEAUX, CARBON-BLANC.

- **Monsieur LUTTIAU Nicolas**
Photographe grand reporter, L'EQUIPE, BOULOGNE-BILLANCOURT.

- **Monsieur LYONNAZ Christophe**
Ingénieur, THALES DMS FRANCE SAS, MÉRIGNAC.

- **Monsieur LYONNET Alban**
Cadre, ARIANEGROUP SAS, SAINT-MEDARD-EN-JALLES.

- **Monsieur MABRUT Patrick**
Cuisinier, INSTITUT BERGONIE, BORDEAUX.

- **Monsieur MACAUD Jean-Louis**
Retraité, Candidature Individuelle, .

- **Madame MACHADO Daisy**
Employée administratif, LEROY MERLIN MERIGNAC, MERIGNAC.

- **Madame MAGNANT Sandrine**
Gestionnaire, POLE TERRITORIAL DU COEUR ENTRE DEUX MERS, TARGON.

- **Monsieur MAGNIN Cédric**
Chef de département dans l'industrialisation, ARIANEGROUP SAS, SAINT-MEDARD-EN-JALLES.

- **Monsieur MAHE Sébastien**
Travailleur handicapé, ADAPEI 33, BORDEAUX.

- **Madame MAILLET Doriane**
Chargée d'études RH, CPAM DE LA GIRONDE, BORDEAUX.

- **Madame MAILLET Sandrine**
Conseiller client, XENASSUR, BORDEAUX.

- **Madame MAJAU Sylvie**
Agent de service hospitalier, LES DOMAINES DE CESTAS, CESTAS.

- **Monsieur MAJOT Laurent**
Conseiller de vente, LEROY MERLIN FRANCE, BIGANOS.

- **Monsieur MALLAMBIC Jean-Luc**
Directeur technique, GROUPE BERNARD, BORDEAUX.

- **Madame MALLET Valérie**
Conseillère de vente, THOM, PARIS 8EME.

- **Madame MALLIE Karine**
Assistante commerciale, BROUETTE SAS, PEUJARD.

- **Monsieur MANGIN Pierre-Philippe**
Agent technique d'atelier, DASSAULT AVIATION, MARTIGNAS-SUR-JALLE.

- **Madame MANIGAND Françoise**
Ingénieur informatique, THALES SERVICES SAS, MERIGNAC.

- **Monsieur MANSO Antonio**
Ouvrier, SAICA PACK FRANCE, BERNOS-BEAULAC.

- **Madame MAPPAS Véronique**
Ouvrière ESAT, APAJH AD 33, BORDEAUX.

- **Madame MARANT Valérie**
PROJETEUR AMENAGEMENTS, CONSTRUCTION NAVALE BORDEAUX, BORDEAUX.

- **Madame MARCHAL Céline**
Personnel navigant commercial, SOCIETE AIR FRANCE, TREMBLAY-EN-FRANCE.

- **Monsieur MARCHAL Ruddy**
Vendeur libre-service, DISTRIBUTION SANITAIRE CHAUFFAGE, BORDEAUX.

- **Monsieur MARCHIVE Pierre**
Vigneron tractoriste, SAS CHATEAU D'HANTEILLAN, CISSAC-MEDOC.

- **Madame MARCO Nathalie**
Comptable, BNP PARIBAS PERSONAL FINANCE, PARIS.

- **Madame MARCOUILLER Fabienne**
Comptable, Cabinet François RUFFIE, LIBOURNE.

- **Monsieur MARECHAL Philippe**
Responsable expéditions, SAICA PACK FRANCE, BERNOS-BEAULAC.

- **Madame MARIN Sophie**
Conseiller clientèle, CA CONSUMER FINANCE, BORDEAUX.

- **Madame MARIONNEAU Claude**
Agent technique de fabrication, ARIANEGROUP SAS, LE HAILLAN.

- **Monsieur MARONNAT Didier**
Opérateur logistique, REXEL FRANCE SAS, PARIS.

- **Monsieur MARQUEFAVE Joël**
Chauffeur, SUEZ RV OSIS FM, NANTERRE.

- **Monsieur MARQUES Pascal**
Technicien pré-presse, JOURNAL SUD OUEST, BORDEAUX.

- **Madame MARTET Françoise**
vendeuse, CAMAIEU INTERNATIONAL, ROUBAIX.

- **Monsieur MARTI Jean**
AGENT DE MAITRISE, STELIA AEROSPACE, MERIGNAC.

- **Madame MARTIN Coralie**
Manager, BNP PARIBAS PERSONAL FINANCE, LEVALLOIS-PERRET.

- **Monsieur MARTIN David**
Chef de chaîne, GROUPE GVG - GRANDS VINS DE GIRONDE, SAINT-LOUBES.

- **Monsieur MARTINEAU Patrick**
Chef gérant, ANSAMBLE SRA AQUITAINE, ARTIGUES-PRES-BORDEAUX.

- **Monsieur MARTIN Raphaël**
Directeur d'exploitation, AUTOROUTES DU SUD DE LA FRANCE, VEDÈNE.

- **Monsieur MARY Olivier**
Head of control office, BNP PARIBAS, PARIS.

- **Madame MAS Nathalie**
Secrétaire comptable, SODIA AQUITAINE, SAINTE-EULALIE.

- **Monsieur MAS Patrick**
Responsable installation, STANLEY SECURITY FRANCE, IVRY-SUR-SEINE.

- **Madame MASSON Dorine**
Conseillère emploi, POLE EMPLOI, BORDEAUX.

- **Monsieur MATHOT Frédéric**
Directeur technique, HEIDELBERG FRANCE SAS, ROISSY-EN-FRANCE.

- **Madame MAUFFREY Stéphanie**
Secrétaire comptable, ASS TOURNESOL, MÉRIGNAC.

- **Monsieur MAURIOL Jérôme**
Technicien, ARIANEGROUP SAS, SAINT-MEDARD-EN-JALLES.

- **Monsieur MAYE Damien**
Cadre de banque, CREDIT LYONNAIS, VILLEJUIF.

- **Monsieur MAYSTRE François**
Ouvrier, CLEAR CHANNEL FRANCE, BRUGES.

- **Madame MAZEIN Elodie**
Journaliste, AGENCE FRANCE PRESSE, PARIS.

- **Madame MEDARD Consuelo**
Technicienne pré-presse, JOURNAL SUD OUEST, BORDEAUX.

- **Madame MEDDAR Saliha**
Technicienne, CAISSE NATIONALE DE L'ASSURANCE MALADIE, LIMOGES.

- **Monsieur MEHNI Abdennebi**
Intervenant social, ADOMA, PARIS.

- **Monsieur MELLE Didier**
Agent logistique, AXIMUM PRODUITS ELECTRONIQUES, VILLENAVE-D'ORNON.

- **Madame MENDIONDE Véronique**
Employée de commerce, MEUBLES IKEA FRANCE SAS, BORDEAUX.

- **Madame MENEUR Nathalie**
Chef de secteur, JT INTERNATIONAL FRANCE, BOULOGNE-BILLANCOURT.

- **Monsieur MENGELATTE Bruno**
Chauffeur livreur, CERP ROUEN, PESSAC.

- **Monsieur MENUET Alain**
Cadre technique, DOCAPOSTE BPO, VILLENAVE-D'ORNON.

- **Monsieur MERAT Sébastien**
Ingénieur confirmé, DASSAULT AVIATION MERIGNAC, MERIGNAC.

- **Monsieur MERIC Claude**
Chauffeur super lourd, COLAS SUD OUEST, FLOIRAC.

- **Monsieur MERIGOT Didier**
Responsable Pôle Application, JOURNAL SUD OUEST, BORDEAUX.

- **Madame MESENGUY Stéphanie**
Ouvrière ESAT, APAJH AD 33, BORDEAUX.

- **Monsieur MESNAGE François**
Ingénieur prévention des risques, FILHET ALLARD ET CIE, MÉRIGNAC.

- **Madame MESONA Mélanie**
EMPLOYE ADMINISTRATIF QHSE, LESIEUR, BASSENS.

- **Madame MESPOULEDE Véronique**
Travailleur handicapé, ADAPEI 33, BORDEAUX.

- **Monsieur MEZARD Jérôme**
Technicien exploitation, DALKIA, MÉRIGNAC.

- **Monsieur MICHAUD Nicolas**
GAP LEADER, CONSTRUCTION NAVALE BORDEAUX, BORDEAUX.

- **Monsieur MICHEL Sébastien**
Ingénieur Qualité, ARIANEGROUP SAS, SAINT-MÉDARD-EN-JALLES.

- **Madame MILLET Odile**
Infirmière, CSSR LES LAURIERS, LORMONT.

- **Monsieur MOISSIN Arnaud**
Responsable d'affaires, SAS SANTERNE ELECTRICITE, BRUGES.

- **Monsieur MOLINA-ARIZA Melchior**
Mécanicien, AQUITAINE SERVICES TRANSPORTS GIRONDE - A.S.T.G, SAINT-SYMPHORIEN.

- **Monsieur MONDE Yoann**
Analyste métier SI, POLE EMPLOI, MONTREUIL.

- **Monsieur MONDON Jean-Noël**
Ouvrier ESAT, APAJH AD 33, BORDEAUX.

- **Madame MONHARRY Sophie**
Responsable clientèle, SOCIETE AIR FRANCE, MERIGNAC.

- **Madame MONIOT Christiane**
Technicienne connaiss&Com Prod/Conso, NESTLE FRANCE, NOISIEL.

- **Monsieur MONTANE Francis**
Responsable préparation, POMONA, TRESSES.

- **Monsieur MONTERO Hugues**
Gestionnaire flux et stocks, LA COMPAGNIE DU BISCUIT, PESSAC.

- **Madame MONTOUX Corine**
Assistante de direction, GEOTEC FRANCE, QUETIGNY.

- **Madame MORA Sarah**
Chargée de projets, WWR INTERNATIONAL, PESSAC.

- **Monsieur MORAUD Cyrille**
Technicien, CAISSE NATIONALE DE L'ASSURANCE MALADIE, LIMOGES.

- **Madame MOREAU Nadine**
Assistante de gestion locative, CDC HABITAT, PARIS.

- **Madame MOREIRA DAS NEVES Amélia**
Conseillère en relation client, GIE EUROPARC, CENON.

- **Madame MORIN Béatrice**
Ouvrier ESAT, APAJH AD 33, BORDEAUX.

- **Monsieur MORIN Nicolas**
CONDUCTEUR D'ILOT, SAFT, BORDEAUX.

- **Madame MORINVAL Caroline**
Gestionnaire sinistres auto corporels, AMV ASSURANCES, BORDEAUX.

- **Monsieur MOULINEY James**
TA COMPOSITE, CONSTRUCTION NAVALE BORDEAUX, BORDEAUX.

- **Monsieur MOULIN Luc**
Technicien de fabrication, ARIANEGROUP SAS, LE HAILLAN.

- **Monsieur MUGICA Sébastien**
Ouvrier, ARCELORMITTAL DISTRIBUTION SOLUTIONS FRANCE, MARCHEPRIME.

- **Monsieur MUNIGLIA Alain**
Ingénieur IVVQ, THALES DMS FRANCE SAS, MÉRIGNAC.

- **Madame MURAT Audrey**
CONSEILLER DE CLIENTELE PART., BANQUE POPULAIRE AQUITAINE CENTRE ATLANTIQUE, BORDEAUX.

- **Madame MUZZIN Marie-Hélène**
Assistante médicale, INSTITUT BERGONIE, BORDEAUX.

- **Monsieur NABOULET Claude**
Aide-bobineur, SMURFIT KAPPA, BIGANOS.

- **Monsieur NAÏLI David**
Employé d'immeuble, AQUITANIS, BORDEAUX.

- **Monsieur NAVAILS Pascal**
Menuisier, CREATIONS CLAUDE NAURA, SAINT-MAIXANT.

- **Monsieur NAVARRE Laurent**
Chauffeur poids lourds, VEOLIA PROPRETE AQUITAINE, BEGLES.

- **Madame NEA Karine**
Chargée d'affaires viticulture, BNP PARIBAS, PARIS.

- **Monsieur NEVOUX Fabrice**
Technicien méthodes, ARIANEGROUP SAS, SAINT-MÉDARD-EN-JALLES.

- **Madame NGUYEN Céline**
Préparatrice en pharmacie, KORIAN LES FLOTS, TALENCE.

- **Monsieur NGUYEN Tri Duc**
Conducteur de ligne, CEMOI CHOCOLATIER, BEGLES.

- **Madame NGUYEN Virginie**
Conducteur de ligne, CEMOI CHOCOLATIER, BEGLES.

- **Monsieur NICOLAS Sébastien**
Chef de chantier, COLAS SUD OUEST, FLOIRAC.

- **Madame NICOLAS Virginie**
Gestionnaire commerciale, PRO BTP, BORDEAUX.

- **Madame NIGOU Adeline**
Responsable comptable, POLE EMPLOI, BORDEAUX.

- **Monsieur NOGARET Jean-Marc**
Administrateur systèmes et réseau, CLAIRSIENNE, BORDEAUX.

- **Monsieur NOGUE Géric**
Cadre de maîtrise, DASSAULT AVIATION MERIGNAC, MERIGNAC.

- **Madame NOGUES Marie-Christine**
Responsable commercial, DISTRIBUTION CASINO FRANCE, PESSAC.

- **Monsieur NOGUEZ Yohan**
Responsable projet informatique, STRYKER SPINE SAS, CESTAS.

- **Madame NORIEGA Sandrine**
Employée logistique, C-LOGISTICS, BORDEAUX.

- **Madame NORVAL Stéphanie**
Responsable d'équipe, REGAZ - BORDEAUX, BORDEAUX.

- **Monsieur NOUARD Jérôme**
Opérateur en traitements administratifs et documentaires, GESTFORM, MERIGNAC.

- **Monsieur NOUTS-CANEIGT Patrick**
Responsable site, V W R INTERNATIONAL, FONTENAY-SOUS-BOIS.

- **Monsieur NOYELLE Thomas**
Monnayeur de monnaies, MONNAIE DE PARIS, PARIS.

- **Madame ORGE Edwige**
RESP UNITE AUTONOME PRODUCTION, CONSTRUCTION NAVALE BORDEAUX,
BORDEAUX.

- **Madame ORMANI Cécile**
Attachée commerciale, NEUILLY CONTENTIEUX, MÉRIGNAC.

- **Monsieur OUISTE Christophe**
Conducteur simple face, SMURFIT KAPPA FRANCE, SAINT-SEURIN-SUR-L'ISLE.

- **Monsieur PACHA Christian**
Technicien Supérieur 4ème degré, SANOFI WINTHROP INDUSTRIE, CARBON-BLANC.

- **Madame PAGE Karinne**
Attachée commerciale, SOCIETE AIR FRANCE, MÉRIGNAC.

- **Madame PAGET Sophie**
Conseillère commerciale, FACTOFRANCE, COURBEVOIE.

- **Monsieur PALLIER Jean-Charles**
Ingénieur travaux, COLAS SUD OUEST, MÉRIGNAC.

- **Madame PAPIN Cindy**
Employée administrative, SAV AUCHAN, BLANQUEFORT.

- **Monsieur PARACHOU Xavier**
CONDUCTEUR REGLEUR SOUFFLEUR, LESIEUR, BASSENS.

- **Madame PARADIS Anne-Gaëlle**
Assistante de gestion, SAS SANTERNE ELECTRICITE, BRUGES.

- **Monsieur PARTHONNAUD Stéphane**
Cadre assurances, GROUPAMA GAN VIE, PARIS.

- **Madame PASSEMARD Stéphanie**
Assistante de copropriété, ALAIN PUGLISI, BORDEAUX.

- **Monsieur PAULET Thomas**
Technicien supérieur, COMITE D'ETABLISSEMENT ATLANTIQUE ARIANEGROUP, SAINT-MEDARD-EN-JALLES.

- **Madame PAULIAC Marie**
Juriste assurances, FILHET ALLARD ET CIE, MÉRIGNAC.

- **Monsieur PAUPION Florent**
Responsable de domaine infrastructure, SANOFI-AVENTIS GROUPE, BÈGLES.

- **Madame PAUSE Nadia**
Technicien supérieur comptable, SUEZ EAU FRANCE, BORDEAUX.

- **Madame PAUTHE Joëlle**
Informaticienne, ARIANEGROUP SAS, SAINT-MEDARD-EN-JALLES.

- **Monsieur PAYNAUD Philippe**
Responsable comptabilité, MILLESIMA, BORDEAUX.

- **Madame PECHAMBERT Florence**
Directrice d'agence, CAISSE D'EPARGNE AQUITAINE POITOU-CHARENTES,
BORDEAUX.

- **Monsieur PEDREIRA PORTELA José Manuel**
Chef d'équipe, EIFFAGE CONSTRUCTION NORD AQUITAINE, BORDEAUX.

- **Monsieur PELLET Frédéric**
Travailleur handicapé, ADAPEI 33, BORDEAUX.

- **Madame PELLETINGEAS Hélène**
Employée gestionnaire des contrats, PRO BTP, FLOIRAC.

- **Monsieur PELTIER Didier**
Ouvrier ESAT, APAJH AD 33, BORDEAUX.

- **Madame PELUCHON Sylvie**
Comptable, CREATIONS CLAUDE NAURA, SAINT-MAIXANT.

- **Monsieur PENARD Sébastien**
Responsable Méthode Electronique, SAUERMANN INDUSTRIE, MONTPON-
MÉNESTÉROL.

- **Monsieur PENNEQUIN Etienne**
Chef de programme, DASSAULT AVIATION MERIGNAC, MERIGNAC.

- **Madame PENSEC Stéphanie**
Employée de banque, BNP PARIBAS, PARIS.

- **Madame PEREA Laurence**
Responsable Sinistres, GRAS SAVOYE, BRUGES.

- **Monsieur PEREIRA DE SOUSA Franclim**
Maçon, SUD OUEST PAVAGE, EYSINES.

- **Madame PEREIRA Nathalie**
Ouvrière ESAT, APAJH AD 33, BORDEAUX.

- **Monsieur PEREZ Christian**
Travailleur handicapé, ADAPEI 33, BORDEAUX.

- **Monsieur PEREZ Jocelyn**
Pilote de prestation Moyens Généraux, ARIANEGROUP SAS, SAINT-MÉDARD-EN-
JALLES.

- **Monsieur PERLES Frédéric**
FORMATEUR INTERNE, CONSTRUCTION NAVALE BORDEAUX, BORDEAUX.

- **Monsieur PERRIN Maxime**
Employé de banque, HSBC FRANCE, PARIS 8.

- **Monsieur PESLIER Pierre**
Chargé d'affaires en éclairage public, SYND DEP ENERGIE ELECTRIQUE LA GIRONDE, BORDEAUX.

- **Monsieur PETIOT Florent**
Informaticien, ATOS INTEGRATION, PESSAC.

- **Monsieur PETIT Olivier**
Cadre en entreprise, PRODUITS DENTAIRE PIERRE ROLLAND, MERIGNAC.

- **Madame PETITPAS Caroline**
Comptable, SNC STEF-TFE SERVICES, PARIS.

- **Monsieur PEYREFITTE Ghislain**
Opérateur logistique, LES GRANDS CHAIS DE FRANCE - ETS, LANDIRAS.

- **Madame PEYRET Magalie**
Travailleur handicapé, ADAPEI 33, BORDEAUX.

- **Monsieur PHAM Manh Chanh**
Opérateur d'atelier, CORDON ELECTRONICS, SAINT-LOUBES.

- **Monsieur PHU Henri**
Chef de service moyens généraux, GRAND PORT MARITIME DE BORDEAUX, BORDEAUX.

- **Madame PICHON Sylvie**
Comptable, BNP PARIBAS PERSONAL FINANCE, BORDEAUX.

- **Madame PIC Marie-Laure**
Comptable de région, LOXAM, SAINT-JEAN-D'ILLAC.

- **Monsieur PIERRE Anthony**
Commercial, AXA FRANCE IARD, PESSAC.

- **Madame PIERRE CACERES Sophie**
Responsable de service, CPAM DE LA GIRONDE, BORDEAUX.

- **Monsieur PIERRON Franck**
Ingénieur confirmé, DASSAULT AVIATION MERIGNAC, MERIGNAC.

- **Madame PINEAU Céline**
Cadre bancaire, BNP PARIBAS, PARIS.

- **Madame PINHEIRO Marie**
Responsable d'équipe, POLE EMPLOI, BORDEAUX.

- **Madame PIRAVEAU Flore**
Agent administrative, MAISON JOHANES BOUBEE, BEYCHAC-ET-CAILLAU.

- **Monsieur PIRAVEAU Jean-Luc**
Chauffeur routier, TRANSPORTS RABUT SARL, LA COPECHAGNIÈRE.

- **Madame PISANESCHI Delphine**
Coordonatrice pédagogique, ECOLE SUPERIEURE DE LA BANQUE, BORDEAUX.

- **Monsieur PITON Vincent**
Chef de service études de prix, BOUYGUES BATIMENT CENTRE SUD-OUEST,
LORMONT.

- **Monsieur PIVETTA Olivier**
Ingénieur composants logiciel, THALES AVS FRANCE SAS, MÉRIGNAC.

- **Madame PLANTAT Isabelle**

Assistante administrative, SOCIETE FORESTIERE DE LA CAISSE DES DEPOTS ET
CONSIGNATIONS, PESSAC.

- **Monsieur POGUT Frédéric**
Travailleur handicapé, ADAPEI 33, BORDEAUX.

- **Monsieur POINTEAU Jean-Luc**

Cadre administratif, Maison de Santé Protestante de Bordeaux-Bagatelle, TALENCE.

- **Monsieur POIRON Cédric**

DIR DPT RISQUES NON FINANCIERS, BANQUE POPULAIRE AQUITAINE CENTRE
ATLANTIQUE, BORDEAUX.

- **Madame POPOVIC Svjetlana**
Employée de bureau, CENTRE DE CONSEIL ET DE SERVICE, NANTES.

- **Madame POUDEROUX Ghislaine**
Employée qualifiée libre service, AUCHAN BOULIAC, FLOIRAC.

- **Monsieur POUQUET-ESTRATTE Emmanuel**
Ouvrier ESAT, APAJH AD 33, BORDEAUX.

- **Monsieur POULAIN Stéphane**
Responsable rayon, LEROY MERLIN MERIGNAC, MERIGNAC.

- **Madame POURCHELLE Nathalie**
Infirmière, Maison de Santé Protestante de Bordeaux-Bagatelle, TALENCE.
- **Monsieur POURTIER Marc**
Technicien, STANLEY SECURITY FRANCE, IVRY-SUR-SEINE.
- **Madame PRADIER-BABIN Elodie**
cadre bancaire, BANQUE CIC SUD OUEST, BORDEAUX.
- **Madame PRIMAULT Gwenaëlle**
Ingénieur logistique, ARIANEGROUP SAS, SAINT-MEDARD-EN-JALLES.
- **Madame PRIN Nadège**
Gestionnaire sinistres corporels, AMV ASSURANCES, BORDEAUX.
- **Madame PROUHET Chantal**
Technicienne pré-presse, JOURNAL SUD OUEST, BORDEAUX.
- **Monsieur PROUHET Franck**
Technicien pré-presse, JOURNAL SUD OUEST, BORDEAUX.
- **Madame PRUCE Chantal**
Comptable, EHPAD SAINT-LEONARD, LESPARRÉ-MÉDOC.
- **Monsieur PUEYO Guillaume**
Responsable sûreté, THALES DMS FRANCE SAS, MÉRIGNAC.
- **Monsieur PUYAU Olivier**
Agent technique d'exploitation, ARCELORMITTAL DISTRIBUTION SOLUTIONS FRANCE, MARCHEPRIME.
- **Monsieur PYZAK Pascal**
Promoteur technique, VALEO SERVICE, SAINT-DENIS.
- **Monsieur QUINSAC Alain**
Ingénieur, TERRES INOVIA, PARIS.
- **Monsieur QUINTIN Philippe**
Directeur d'agence, ECONOCOM INFOGERANCE SYSTEMES, MÉRIGNAC.
- **Madame RABIER Nathalie**
Secrétaire Principale, JOURNAL SUD OUEST, BORDEAUX.
- **Monsieur RAINGEARD Antoine**
Ingénieur, DASSAULT AVIATION MERIGNAC, MERIGNAC.
- **Madame RAMBAULT Aurélie**
Technicien PPS, SOCIÉTÉ AIR FRANCE, MERIGNAC.

- **Madame RAOUL Christel**
Principale de copropriété, JEAN ET PHILIPPE DIEU ADMINISTRATION DE BIENS, LE BOUSCAT.

- **Monsieur RAT Alain**
Agent de fabrication, EXXELIA, PESSAC.

- **Madame RATIER Violaine**
Infirmière, CENTRE MEDICO CHIRURGICAL, ARES.

- **Monsieur RAUZET Grégory**
Employé commercial, CSF, SOULAC-SUR-MER.

- **Monsieur REBIERE Gilles**
Automaticien, LES GRANDS CHAIS DE FRANCE - ETS, LANDIRAS.

- **Monsieur REBOURGEARD Christophe**
Directeur de production, ADAPEI 33, BORDEAUX.

- **Madame REGUEIRO GOUVEIA DIAS Carine**
Gestionnaire de Paie, GRAND PORT MARITIME DE BORDEAUX, BORDEAUX.

- **Monsieur REMERAND Jean-Michel**
Opérateur en traitements administratifs et documentaires, GESTFORM, MERIGNAC.

- **Madame RENAUD Natacha**
Ouvrière ESAT, APAJH AD 33, BORDEAUX.

- **Monsieur RENOU Olivier**
Chargé d'affaires, ARIANEGROUP SAS, SAINT-MÉDARD-EN-JALLES.

- **Monsieur REY Michel**
Cadre en simply chain, THALES AVS FRANCE SAS, MÉRIGNAC.

- **Madame REY Véronique**
Infirmière, INSTITUT BERGONIE, BORDEAUX.

- **Monsieur RHE Olivier**
Cadre technique, DASSAULT AVIATION MERIGNAC, MERIGNAC.

- **Madame RIBEYROT Marie-Claire**
Travailleur handicapé, ADAPEI 33, BORDEAUX.

- **Madame RICARD Nathalie**
Assistante commerciale, BNP PARIBAS 3 STEP IT, MÉRIGNAC.

- **Monsieur RICHARD Arnaud**
Program manager, THALES SERVICES NUMERIQUES SAS, VÉLIZY-VILLACOUBLAY.

- **Monsieur RICHARD Pascal**
Conseiller livraison, PSA RETAIL FRANCE II, LE BOUSCAT PDC1.

- **Monsieur RIGAUDIE Laurent**
Ingénieur, THALES DMS FRANCE SAS, MÉRIGNAC.

- **Monsieur RINCON Jean**
Chef de secteur logistique, LEROY MERLIN MERIGNAC, MERIGNAC.

- **Madame RIVIERE Bénédicte**
Télévendeuse, TRANSGOURMET OPERATIONS, SAINT-LOUBÈS.

- **Madame ROBERTEAU Gaëlle**
Conseillère en gestion des droits, POLE EMPLOI, BORDEAUX.

- **Madame ROBIN Stéphanie**
Télésecrétaire, CABINET SECRETARIAT RIVE DROITE, BORDEAUX.

- **Monsieur ROCHATTE Geoffrey**
ASSISTANT LOGISTIQUE & SUPPLY CHAIN, SAIPOL, BASSENS.

- **Madame ROCHE Carole**
Gestionnaire santé, EOVI MCD MUTUELLE, BORDEAUX.

- **Monsieur ROCHEREAU Christophe**
Maçon VRD, COLAS SUD OUEST, FLOIRAC.

- **Madame ROCHERY Béangère**
Hôtesse de caisse, AUCHAN BOULIAC, FLOIRAC.

- **Monsieur RODRIGUES DE ARAUJO Antonio**
Maçon, EIFFAGE CONSTRUCTION NORD AQUITAINE, BORDEAUX.

- **Monsieur RODRIGUES GUIMARES Antonio**
Maçon, SUD OUEST PAVAGE, EYSINES.

- **Madame RODRIGUES Magali**
Assistante, CEVA SANTE ANIMALE, LIBOURNE.

- **Monsieur ROMEO Patrick**
Libraire, RELAIS FNAC SAS, BORDEAUX.

- **Madame ROQUE Nathalie**
Conseillère commerciale de secteur, MAPA - MUTUELLE D'ASSURANCE, SAINT-JEAN-D'ANGÉLY.

- **Madame ROQUE Virginie**
Ouvrière ESAT, APAJH AD 33, BORDEAUX.

- **Monsieur ROSELL Jean-Michel**
Préparateur de commande, TRANSGOURMET OPERATIONS, SAINT-LOUBÈS.

- **Monsieur ROUGER Frédéric**
Directeur de la Recherche et des Programmes, INSTITUT TECHNOLOGIQUE FCBA,
BORDEAUX.

- **Madame ROUGIER Sarah**
Conseiller recouvrement, NEUILLY CONTENTIEUX, MÉRIGNAC.

- **Madame ROUIN Florence**
Chargée de recouvrement judiciaire, NEUILLY CONTENTIEUX, BORDEAUX.

- **Madame ROUSSEAU Florence**
Chargée de communication, POLE EMPLOI, BORDEAUX.

- **Madame ROUSSEAU Séverine**
Assistante de direction, THALES AVS FRANCE SAS, MÉRIGNAC.

- **Madame ROUSSEL Delphine**
Aide comptable, MAISON JOHANES BOUBEE, BORDEAUX.

- **Monsieur ROUSSEL Philippe**
Informaticien, C.I.C. SUD OUEST, BORDEAUX.

- **Monsieur ROUX Cédric**
Electricien, INEO AQUITAINE, CANEJAN.

- **Monsieur ROUX Christophe**
Editeur web, FRANCE TELEVISIONS, BORDEAUX.

- **Monsieur ROUZAUD Vincent**
Peintre, KSB SAS, ROCHE CHALAIS (LA).

- **Monsieur ROYER Gabriel**
Assistant technique, ARIANEGROUP SAS, SAINT-MÉDARD-EN-JALLES.

- **Madame ROY Sabine**
Responsable caisse, BLADIS HARD DISCOUNT, BLAYE.

- **Monsieur ROZES Yann**
Informaticien, INFORMATIQUE CDC, ARCUEIL.

- **Monsieur ROZIER David**
Employé de banque, CAISSE D'EPARGNE AQUITAINE POITOU CHARENTES,
BORDEAUX.

- **Monsieur RUBAN Guillaume**
Chef de projet informatique, THALES AVS FRANCE SAS, MÉRIGNAC.

- **Madame RUIZ Carmen**
Hôtesse de caisse, AUCHAN FRANCE, BORDEAUX.

- **Madame RUIZ Julie**
Chargée d'affaires, COVEA, PARIS.

- **Monsieur RULLEAU Patrick**
Opérateur de production, ROXEL FRANCE, SAINT-MÉDARD-EN-JALLES.

- **Monsieur SAGOT Thierry**
Technicien pré-presse, JOURNAL SUD OUEST, BORDEAUX.

- **Madame SAINT MARTIN Bettyna**
Commerciale, BNP PARIBAS PERSONAL FINANCE, BORDEAUX.

- **Monsieur SAIVE Etienne**
Technicien multi-entretien, PROXISERVE, BORDEAUX.

- **Madame SALAH Hoirya**
Superviseur, GENERALE DE TELEACTIVITES, BORDEAUX.

- **Madame SALAÛN Sophie**
Décoratrice marketing, SAS LAGRUA, LA TESTE-DE-BUCH.

- **Monsieur SALEH Cyrille**
Responsable pôle qualité construction, CLAIRSIENNE, BORDEAUX.

- **Monsieur SALLE Stéphane**
Cordiste, SIGEDI, BRAUD-ET-SAINT-LOUIS.

- **Monsieur SAMENAYRE Jean-Bernard**
Chauffeur d'engins de travaux publics, GUINTOLI, LIBOURNE.

- **Madame SAMITIER Céline**
Aide-soignante, Maison de Santé Protestante de Bordeaux-Bagatelle, TALENCE.

- **Monsieur SAMSON Franck**
Agent de maîtrise, ARIANEGROUP SAS, SAINT-MÉDARD-EN-JALLES.

- **Monsieur SANCHEZ Roberto**
Agent SAV, AUCHAN FRANCE, BORDEAUX.

- **Madame SANDJAKEDINE Sandrine**
Hôtesse de l'air, SOCIETE AIR FRANCE, TREMBLAY-EN-FRANCE.

- **Madame SANDONATO Nadia**
TECHNICIENNE SUPERIEUR COMPTABLE, SUEZ EAU FRANCE, BORDEAUX.

- **Madame SANSOIT Marie-France**
Scripte, FRANCE TELEVISIONS, BORDEAUX.

- **Monsieur SANSON Philippe**
DIRECTEUR DE CAISSE 3, CREDIT MUTUEL ARKEA, GUIPAVAS.

- **Monsieur SANTAMARIA Sébastien**
Conducteur de machine de fabrication, MONDELEZ FRANCE BISCUITS PRODUCTION SAS, CESTAS.

- **Monsieur SARAMIAT Frédéric**
Travailleur handicapé, ADAPEI 33, BORDEAUX.

- **Madame SARDAIN Karine**
Architecte d'intérieur, MEUBLES IKEA FRANCE SAS, BORDEAUX.

- **Madame SARRAILHA Célia**
Assistante, EIFFAGE ENERGIE AQUITAINE, PESSAC.

- **Madame SARRAMONA Stéphanie**
Conseillère, POLE EMPLOI, BORDEAUX.

- **Madame SARRAT Stéphanie**
Responsable zone avion, SOCIETE AIR FRANCE, MERIGNAC.

- **Monsieur SASTRE Cédric**
Ouvrier ESAT, APAJH AD 33, BORDEAUX.

- **Monsieur SAUGEON Cédric**
Employé de banque, C.I.C. SUD OUEST, BORDEAUX.

- **Monsieur SAULNIER Cyrille**
Technicien maintenance imagerie, ALTHEA FRANCE, TASSIN-LA-DEMI-LUNE.

- **Monsieur SAUTRAY Michel**
Employé libre service, GEANT CASINO, VILLENAVE-D'ORNON.

- **Monsieur SAUTS Sébastien**
Travailleur handicapé, ADAPEI 33, BORDEAUX.

- **Madame SAUVAGET Sandrine**
Vendeuse, THOM, MÉRIGNAC.

- **Madame SCELLES Elodie**
Cadre de banque, BANQUE COURTOIS (SUCESSEUR DE L'ANCIENNE MAISON COURTOIS & CIE DEPUIS 1760), TOULOUSE.
- **Madame SCHIFANO Sylvie**
Chef de cabine, SOCIETE AIR FRANCE, TREMBLAY-EN-FRANCE.
- **Monsieur SCHROTER Jean-François**
Peintre, JOURNAL SUD OUEST, BORDEAUX.
- **Madame SCHWARTZ Catherine**
Auxiliaire de vie sociale, A.I.S.A.D, BIGANOS.
- **Monsieur SEGUEMBILLE-SANCE Grégory**
Gestionnaire opérations indemnisations, BPCE ASSURANCES, PARIS.
- **Monsieur SEGUIN Fabrice**
Réceptionnaire, POMONA EPISAVEURS, CESTAS.
- **Madame SEIGNETTE Rose Marie**
Gestionnaire de résidence, NEXITY STUDEA, PARIS.
- **Monsieur SENJEAN Alain**
Ingénieur, THALES AVS FRANCE SAS, MÉRIGNAC.
- **Monsieur SERANI Bruno**
Infirmier, INSTITUT BERGONIE, BORDEAUX.
- **Monsieur SEROU Olivier**
Employé, SAS DAL SYSTEM INDUSTRIE, SAINT-MEDARD-D'EYRANS.
- **Monsieur SERRA Pascal**
Assureur, MAAF ASSURANCES SA, CHAURAY.
- **Madame SERRA Sabrina**
Technicienne de prestations, CPAM DE LA GIRONDE, BORDEAUX.
- **Madame SERRE Marcelina**
Commerciale sédentaire, FRANS BONHOMME, JOUÉ-LÈS-TOURS.
- **Madame SERRES Nelly**
Gestionnaire assurances, FILHET ALLARD ET CIE, MÉRIGNAC.
- **Madame SEURIN Marie-Chantal**
Hôtesse de caisse, AUCHAN FRANCE, BORDEAUX.
- **Monsieur SIERRA Eloy**
Responsable d'exploitation, SOCIETE NOUVELLE TFA, TRESSES.

- **Madame SILVA Stéphanie**
Conseillère en financement, PROJIMMO CONSEIL, PARIS.

- **Madame SIMAO Stéphanie**
Gestionnaire de rayon, AUCHAN FRANCE, BORDEAUX.

- **Monsieur SIMISIC Joël**
Technicien d'essais, ARIANEGROUP SAS, SAINT-MÉDARD-EN-JALLES.

- **Madame SIMON Armelle**
Contrôleur de gestion régional, URSSAF AQUITAINE, BRUGES.

- **Madame SIMON Stéphanie**
Second de rayon, AUCHAN FRANCE, BORDEAUX.

- **Madame SIMOUNET Martine**
Employée commerciale, CSF, BORDEAUX.

- **Monsieur SIPIE Yohann**
Responsable commercial, GAZ DE BORDEAUX, BORDEAUX.

- **Monsieur SIYAH Amar**
MECANICIEN PLOMBIER, CONSTRUCTION NAVALE BORDEAUX, BORDEAUX.

- **Madame SOMPS Corinne**
Technicienne, GRANDS MOULINS DE PARIS, BORDEAUX.

- **Madame SOUAIDIA Kahia**
Manager rayon, CSF, BORDEAUX.

- **Monsieur SOUBIALE Renaud**
ELECTRICIEN, CONSTRUCTION NAVALE BORDEAUX, BORDEAUX.

- **Madame SOULIER Sylvie**
Employée de commerce, MEUBLES IKEA FRANCE SAS, BORDEAUX.

- **Madame STERN Nathalie**
Commercial, CREATIONS CLAUDE NAURA, SAINT-MAIXANT.

- **Madame STOCKMAN Laure**
Chargé d'affaires professionnels, BANQUE CIC SUD OUEST, PESSAC.

- **Monsieur STONESTREET Thomas**
Ouvrier saisonnier, SOCIETE CIVILE DU DOMAINE DE CHEVALIER, LEOGNAN.

- **Monsieur SUHARD Jérôme**
Agent technique d'atelier, DASSAULT AVIATION MERIGNAC, MERIGNAC.

- **Madame TAHA Laïla**
OPERATEUR COMPOSITE, CONSTRUCTION NAVALE BORDEAUX, BORDEAUX.

- **Monsieur TALANDIER Laurent**
Responsable recouvrement, CLAIRSIENNE, BORDEAUX.

- **Monsieur TALEB Mohammed**
Chef d'équipe, NOVELLO, BORDEAUX.

- **Monsieur TAQUET Renaud**
Opérateur en traitements administratifs et documentaires, GESTFORM, MERIGNAC.

- **Madame TARTAS Véronique**
Opératrice de saisie, DOCAPOSTE BPO, VILLENAVE-D'ORNON.

- **Monsieur TAS Vincent**
RESPONSABLE RESSOURCES HUMAINES USINE, LESIEUR, BASSENS.

- **Monsieur TEODOSIO AFONSO Manuel**
Ingénieur méthodes, THALES AVS FRANCE SAS, MÉRIGNAC.

- **Madame TERMESANT Marjolaine**
Technicienne zone avion, SOCIETE AIR FRANCE, MERIGNAC.

- **Monsieur TERRADE Pascal**
Ouvrier ESAT, APAJH AD 33, BORDEAUX.

- **Monsieur TERRASSIER William**
Responsable Smart Systems, ENGIE COFELY, CANEJAN.

- **Madame TERRIGEOL Sandrine**
CHARGE ETUDES REGLEMENTAIRE, BANQUE POPULAIRE AQUITAINE CENTRE ATLANTIQUE, BORDEAUX.

- **Madame TERRISSE Caroline**
Responsable d'agence, NATIXIS FINANCEMENT, MERIGNAC.

- **Monsieur TESSIER Arnaud**
Ingénieur bureau d'étude, DASSAULT FALCON SERVICE, MÉRIGNAC.

- **Madame TEYSSÈDRE Sonia**
TECHNICIENNE ORDONNANCEMENT ET GESTION DES HUILES, LESIEUR, BASSENS.

- **Madame THEARD Audrey**
Responsable comptoir, SONEPAR SUD OUEST, VILLENAVE-D'ORNON.

- **Madame THEBAULT Catherine**
Hôtesse de caisse, SODIBOR, BORDEAUX.

- **Madame THEVENOUX-FORTIN Valérie**
Second de rayon, AUCHAN FRANCE, BORDEAUX.

- **Madame THOMAS Cécile**
Opératrice salle blanche, STRYKER SPINE SAS, CESTAS.

- **Monsieur THONGSOUM Christophe**
Employé de banque, LCL LE CREDIT LYONNAIS, BORDEAUX.

- **Monsieur TIQUET Jérôme**
Cadre de banque, CREDIT COOPERATIF, NANTERRE CDX.

- **Monsieur TISLER Frédéric**
Conducteur process chocolat, LA COMPAGNIE DU BISCUIT, PESSAC.

- **Monsieur TJONCKE Alain**
Technicien de maintenance, MONDELEZ FRANCE BISCUITS PRODUCTION SAS, CESTAS.

- **Monsieur TOKLI Philippe**
Employé logistique, AUCHAN LOGISTIQUE, BLANQUEFORT.

- **Madame TOLA Ingrid**
Aide comptable, TONNELLERIE NADALIE, LUDON-MEDOC.

- **Monsieur TOUCHARD Anthony**
Directeur agence bancaire, SOCIETE GENERALE, BORDEAUX.

- **Madame TOUIX Mélanie**
Conseillère à l'emploi, POLE EMPLOI, BORDEAUX.

- **Madame TOULLEC Virginie**
Technicien pilotage et coordination, SOCIETE AIR FRANCE, MERIGNAC.

- **Monsieur TOURON Olivier**
Agent de maîtrise, DASSAULT AVIATION, MARTIGNAS-SUR-JALLE.

- **Madame TOUSSAERT Séverine**
Assistante administrative et technique, ALM REALISATION, MÉRIGNAC.

- **Monsieur TRAJEAN Jean-Marie**
Chauffeur poids Lourds, GEODIS CALBERSON AQUITAINE BORDEAUX, BRUGES.

- **Monsieur TREBEL Guillaume**
Ingénieur, THALES AVS FRANCE SAS, MÉRIGNAC.

- **Monsieur TREVISAN Nicolas**
Chef de projet, ARIANEGROUP SAS, PARIS.

- **Monsieur UTRERAS Denis**
1er de ligne animateur, MONDELEZ FRANCE BISCUITS PRODUCTION SAS, CESTAS.

- **Monsieur VALADE Stéphane**
Conseiller de vente, LEROY MERLIN MERIGNAC, MERIGNAC.

- **Madame VALETY Cécile**
GAP LEADER, CONSTRUCTION NAVALE BORDEAUX, BORDEAUX.

- **Monsieur VALLEE Frédéric**
Conducteur d'ensemble de fabrication, ARIANEGROUP SAS, SAINT-MÉDARD-EN-JALLES.

- **Monsieur VALOSIO Vincent**
Responsable pôle recouvrement, CLAIRSIENNE, BORDEAUX.

- **Monsieur VANDENABEELE Eric**
Agent de maîtrise en sécurité, ARIANEGROUP SAS, SAINT-MÉDARD-EN-JALLES.

- **Madame VANDERHAEGEN Françoise**
Cadre bancaire, C.I.C. SUD OUEST, BORDEAUX.

- **Monsieur VAN LAUWE Frédéric**
Ingénieur systèmes de mission, THALES DMS FRANCE SAS, MÉRIGNAC.

- **Madame VARIE Julie**
Technicien, CAISSE NATIONALE DE L'ASSURANCE MALADIE, LIMOGES.

- **Monsieur VASCO Frédéric**
Cadre commercial, BPCE FACTOR, CHARENTON-LE-PONT.

- **Madame VAUTOUR Virginie**
Vendeuse produits et services, AUCHAN BOULIAC, FLOIRAC.

- **Madame VEDOVI Anne**
Assistante, CLEAR CHANNEL FRANCE, BRUGES.

- **Madame VEILLAT Sandrine**
Ouvrière ESAT, APAJH AD 33, BORDEAUX.

- **Madame VELASCO Sylvie**
ASSISTANTE, SUEZ EAU FRANCE, BORDEAUX.

- **Monsieur VENTURA Jean-Louis**
Responsable Publicité, JOURNAL SUD OUEST, BORDEAUX.

- **Monsieur VENTURI Didier**
Responsable mécanique, JOURNAL SUD OUEST, BORDEAUX.

- **Monsieur VERAT Thierry**
Directeur administratif comptable et financier, SA CHEVAL QUANCARD, CARBON-BLANC.

- **Madame VERDIERE Cindy**
Employée de commerce, MARIDROL, SAINTE-HÉLÈNE.

- **Monsieur VERDIERE Nicolas**
Responsable technique national, LOXAM, SAINT-JEAN-D'ILLAC.

- **Monsieur VEYSSET Stéphane**
CARISTE EXPEDITION, LESIEUR, BASSENS.

- **Monsieur VIALEMARINAGE Pierre**
Ingénieur, THALES AVS FRANCE SAS, MÉRIGNAC.

- **Monsieur VIAUD Alain**
Contrôleur financier, SMURFIT KAPPA, BIGANOS.

- **Madame VIAUD Marie-Laure**
Employée de restauration, CENTRE D'EXPERTISES ELIOR RC FRANCE, PUTEAUX.

- **Monsieur VICTOR François**
Product Design Authority, THALES AVS FRANCE SAS, MÉRIGNAC.

- **Madame VIDAL Coralie**
Responsable service client export, LES GRANDS CHAIS DE FRANCE - ETS, LANDIRAS.

- **Madame VIDAL Sophie**
Ouvrière ESAT, APAJH AD 33, BORDEAUX.

- **Madame VIE Pascale**
Personnel navigant commercial, SOCIETE AIR FRANCE, TREMBLAY-EN-FRANCE.

- **Madame VIGNERON Cécile**
Gestionnaire approvisionnement/correspondant administratif, AUCHAN BOULIAC, FLOIRAC.

- **Madame VIJOUX Sophie**
Responsable de service, AG2R LA MONDIALE, BORDEAUX.

- **Madame VILLENAVE Sandrine**
Préparatrice en pharmacie, EURL PHARMACIE CALMETTE, AMBÈS.

- **Monsieur VILLENEUVE Frédéric**
Technicien autonome multitechnique, BOUYGUES ENERGIES & SERVICES, LE BIGNON.

- **Monsieur VILLEREYNIER Patrice**
Chef de quart, CEREXAGRI, BASSENS.

- **Monsieur VILLESUZANNE Bertrand**
Chef d'agence, EIFFAGE Génie Civil, ARTIGUES-PRES-BORDEAUX.
- **Monsieur VIMPERE Philippe**
Conducteur de ligne, PERNOD RICARD FRANCE, LORMONT.
- **Monsieur VINAS Alain**
Médecin conseil, CAISSE NATIONALE DE L'ASSURANCE MALADIE, LIMOGES.
- **Madame VINCENT Karine**
Référente technicienne prestations, CPAM DE LA GIRONDE, BORDEAUX.
- **Monsieur VIOT COSTER Arnaud**
Responsable département e-commerce, TERROIRS ET CHATEAUX, PAUILLAC.
- **Madame VIREMOUNEIX Isabelle**
Conseiller retraite, CARSAT AQUITAINE, BORDEAUX.
- **Monsieur VIVES Stéphane**
Agent technique, REGAZ - BORDEAUX, BORDEAUX.
- **Monsieur VIZERIE Jean-Philippe**
Chef de projet maîtrise d'ouvrage, CLAIRSIENNE, BORDEAUX.
- **Monsieur VOGEL Matthieu**
Ingénieur, THALES DMS FRANCE SAS, MÉRIGNAC.
- **Monsieur WASSEN Stéphan**
Pâtissier-cuisinier, COMPASS GROUP FRANCE, FLOIRAC.
- **Madame WOLF Stéphanie**
TECHNICIEN VIE DES PRETS, BANQUE POPULAIRE AQUITAINE CENTRE ATLANTIQUE, BORDEAUX.
- **Monsieur YOUNES Karim**
Préparateur de commandes, REXEL FRANCE, CESTAS.
- **Monsieur YZIQUEL Arnaud**
Réfèrent technique, ARIANEGROUP SAS, SAINT-MÉDARD-EN-JALLES.
- **Monsieur ZAHRI Azeddin**
Directeur opérationnel, AUCHAN, TALENCE.
- **Madame ZALIO Angélique**
Monitrice-éducatrice, APAJH AD 33, BORDEAUX.
- **Madame ZAMBON Sophie**
Opératrice d'atelier, CORDON ELECTRONICS, SAINT-LOUBES.

- **Madame ZAMPARUTTI Tatiana**
Agent principal de consignation, WORMS SERVICES MARITIMES, BORDEAUX.
- **Monsieur ZURITA CALDERON Victor**
Serveur, ALPH'AGE GESTION, TALENCE.

Article 2 : La médaille d'honneur du travail VERMEIL est décernée à :

- **Madame AIT YATA Béatrice**
Auditrice interne cadre, DISTRIBUTION CASINO FRANCE, SAINT-ÉTIENNE.
- **Monsieur ALLARD Manuel**
Animateur commercial, BAYER SAS, LYON.
- **Madame ALLUE Rachel**
Travailleur handicapé, ADAPEI 33, BORDEAUX.
- **Monsieur ALZIEU Christophe**
Visiteur médical, PIERRE FABRE MEDICAMENT INFORMATION, BOULOGNE-BILLANCOURT.
- **Monsieur ANTON Robert**
TECHNICIEN D'ATELIER, STELIA AEROSPACE, MERIGNAC.
- **Monsieur ANTONUTTI Jean-Michel**
Ouvrier d'exécution, COLAS SUD-OUEST - AGENCE PEPIN, LANGON.
- **Madame ARCHE Guylaine**
Chargée de mission, AMV ASSURANCES, BORDEAUX.
- **Madame ARNAUD Claudine**
Garde malade, EHPAD SAINT-LEONARD, LESPARRE-MEDOC.
- **Monsieur ARNEAU David**
Ingénieur aéronautique, THALES DMS FRANCE SAS, MÉRIGNAC.
- **Madame ARRIGHI-SINQUIN Dominique**
Responsable département gestion, GRAS SAVOYE, BRUGES.
- **Monsieur ARROUY Serge**
Agent technique, REGAZ - BORDEAUX, BORDEAUX.
- **Monsieur ARTHUIS Xavier**
Chef d'équipe, MONDELEZ FRANCE BISCUITS PRODUCTION SAS, CESTAS.

- **Monsieur ARTHUR Bruno**
Chargé de service client informatique, COLAS DIGITAL SOLUTIONS, VÉLIZY-VILLACOUBLAY.

- **Monsieur AUBERT Paul**
Opérateur logistique, FORESA FRANCE SAS, CARBON-BLANC.

- **Monsieur AUDONNET Philippe**
Cadre pré-presse, JOURNAL SUD OUEST, BORDEAUX.

- **Monsieur AULANIER Benoist**
Employé de banque, BNP PARIBAS PERSONAL FINANCE, BORDEAUX.

- **Monsieur AUPEST Vincent**
Conducteur ensemble fabrication, ARIANEGROUP SAS, SAINT-MÉDARD-EN-JALLES.

- **Monsieur AUTERIOUX Jean-François**
Cadre bancaire, HSBC FRANCE, PARIS 8.

- **Monsieur AWANA André**
Ouvrier de Fabrication, ARIANEGROUP SAS, SAINT-MÉDARD-EN-JALLES.

- **Madame BABONNAUD Corinne**
Cadre pré-presse, JOURNAL SUD OUEST, BORDEAUX.

- **Monsieur BAILHET Denis**
Responsable d'unité, CPAM DE LA GIRONDE, BORDEAUX.

- **Monsieur BANDON Patrick**
Médecin, Maison de Santé Protestante de Bordeaux-Bagatelle, TALENCE.

- **Monsieur BARBE Patrice**
Conducteur de travaux, SOC, SAINT-MÉDARD-EN-JALLES.

- **Madame BARBIER Hélène**
Ingénieur, ARIANEGROUP SAS, LE HAILLAN.

- **Monsieur BARBOT Dominique**
Cadre de gestion, DASSAULT AVIATION MERIGNAC, MERIGNAC.

- **Madame BARBOTTIN Sandrine**
Assistante RH, BNP PARIBAS PERSONAL FINANCE, MERIGNAC.

- **Madame BARDON Pascale**
Expert organisation et méthodes, MUTUELLE ASSURANCES CORPS SANTE FRANCAIS, PUTEAUX.

- **Monsieur BARRAUD Jean-Claude**
Afficheur, CLEAR CHANNEL FRANCE, BRUGES.

- **Monsieur BARRERE Bruno**
AGENT DE FABRICATION, SAFT, BORDEAUX.

- **Monsieur BARRON Didier**
Employé de banque, BANQUE DE FRANCE, BORDEAUX.

- **Madame BARRY Saphia**
Médecin conseil, DIRECTION REGIONALE DU SERVICE MEDICAL AQUITAINE,
BORDEAUX.

- **Monsieur BARTHEZ Francis**
Cadre technique, DASSAULT AVIATION MERIGNAC, MERIGNAC.

- **Madame BARTOUILH DE TAILLAC Quitterie**
Responsable équipe/manager de proximité, POLE EMPLOI, BORDEAUX.

- **Madame BASSET Marie-Claude**
Directrice d'agence, GMF ASSURANCE, CENON.

- **Monsieur BATEC Eddie**
Conducteur, STEF TRANSPORT BORDEAUX BEGLES, BEGLES.

- **Monsieur BAUMET Michel**
Chargé de mission relations publiques, SYND DEP ENERGIE ELECTRIQUE LA GIRONDE,
BORDEAUX.

- **Monsieur BEAUCHENE Arnaud**
Technicien aéronautique, SABENA TECHNICS BOD, MERIGNAC.

- **Monsieur BELOUGNE Max**
Banquier, BNP PARIBAS, LATRESNE.

- **Monsieur BENAIS Laurent**
Cadre aéronautique, THALES AVS FRANCE SAS, MÉRIGNAC.

- **Madame BENETEAU Valérie**
Comptable trésorerie, FINAPOLLINE, MÉRIGNAC.

- **Monsieur BENIT Jean**
Employé de banque, SOCIETE GENERALE, BORDEAUX.

- **Madame BENOIST DE BEUPRE Marie-Amélie**
Personnel navigant commercial, SOCIETE AIR FRANCE, TREMBLAY-EN-FRANCE.

- **Madame BERARD CHAVIER Marie-Christine**
Agent des services hospitaliers, Maison de Santé Protestante de Bordeaux-Bagatelle,
TALENCE.

- **Madame BERGERAS Corine**
Assistante de direction, INEO AQUITAINE, CANEJAN.

- **Monsieur BERNAL Olivier**
Technicien Electronicien, AUTOROUTES DU SUD DE LA FRANCE, AGEN.

- **Monsieur BERNARD Eric**
Pilote de ligne, SOCIETE AIR FRANCE, TREMBLAY-EN-FRANCE.

- **Monsieur BERNARD Patrick**
DIRECTEUR RECHERCHE, SAFT, BORDEAUX.

- **Monsieur BERNIER Laurent**
Technicien supérieur de contrôle, ARIANEGROUP SAS, LE HAILLAN.

- **Madame BERTHELEMY Sylvie**
Directrice d'agence, POLE EMPLOI, BORDEAUX.

- **Madame BERTHELOT Martine**
Employée SAV, MEUBLES IKEA FRANCE SAS, BORDEAUX.

- **Monsieur BERTIN Pascal**
Cadre commercial, PPG DISTRIBUTION, BORDEAUX.

- **Madame BERTON Béatrice**
Responsable administratif, AXA FRANCE IARD, PESSAC.

- **Monsieur BERTONECHE Christophe**
Conducteur de matériel de collecte, VEOLIA PROPRETE AQUITAINE, POMPIGNAC.

- **Madame BIARD Gérardine**
Responsable régionale grands comptes, FRANCE BOISSONS LOIRE SUD-OUEST,
BEYCHAC-ET-CAILLAU.

- **Madame BIDAUX Isabelle**
Assistante technique, GAN PREVOYANCE, MÉRIGNAC.

- **Monsieur BILLAC Dominique**
Technicien qualité, CREUZET AERONAUTIQUE, MARMANDE.

- **Monsieur BILLIOTTE Didier**
Cadre commercial, MOTEURS LEROY SOMER, ANGOULEME.

- **Monsieur BIZARD Xavier**
Ingénieur, ARIANEGROUP SAS, SAINT-MEDARD-EN-JALLES.

- **Madame BIZET-DONDON Zaïa**
Conseillère, LCL LE CREDIT LYONNAIS, BORDEAUX.

- **Madame BLAIRE Pascale**
Chargée de maîtrise des risques et contrôle interne, POLE EMPLOI, BORDEAUX.

- **Madame BLANC Nathalie**
Assistante commerciale, TRANSGOURMET OPERATIONS, SAINT-LOUBÈS.

- **Monsieur BOCHER Erick**
ADJ DIR /COMMERCIAL/ MANUT TERR, SEA INVEST BORDEAUX, BASSENS.

- **Monsieur BOIRLEAUD Eric**
Directeur de zone pharmacie, Laboratoires BOIRON, MESSIMY.

- **Monsieur BOISSEAUX Jean**
Directeur performance fournisseurs, THALES AVS FRANCE SAS, MÉRIGNAC.

- **Monsieur BONHOMME Dominique**
Chef d'équipe marbrier, O.G.F. POMPE FUNEBRE GENERALE, BEGLES.

- **Monsieur BONNAUD Christophe**
5 rue cuvier, LCL LE CREDIT LYONNAIS, BORDEAUX.

- **Monsieur BONNERON Jean-Claude**
Chargé d'enquêtes, REGAZ - BORDEAUX, BORDEAUX.

- **Madame BONNIER Florence**
Employée commerciale, JANSELIN, TALENCE.

- **Monsieur BORGES DOS SANTOS Victor**
Chef de chantier, TRAVAUX AQUITAINS, MÉRIGNAC.

- **Madame BORIS Sophie-Thérèse**
Chargée du suivi des produits d'assurance, AMV ASSURANCES, BORDEAUX.

- **Monsieur BOUBE Bernard**
Retraité conducteur pupitreur polyapte, JOURNAL SUD OUEST, BORDEAUX.

- **Monsieur BOUCHEZ Bruno**
Directeur des services techniques, SYND DEP ENERGIE ELECTRIQUE LA GIRONDE,
BORDEAUX.

- **Monsieur BOUHOUD Thierry**
Monteur Armatures Spéciales, BONNA SABLE, LANGON.

- **Madame BOURAUD Fabienne**
Chargée de projet, POLE EMPLOI, BORDEAUX.

- **Monsieur BOURCIER Joël**
Responsable domaine applicatif, INFORMATIQUE CDC, BORDEAUX.

- **Madame BOURDENS Brigitte**
Responsable équipe, SOCIETE CIVILE DU DOMAINE DE CHEVALIER, LEOGNAN.

- **Monsieur BOURDIER Gilles**
Commercial, ANTALIS FRANCE, CESTAS.

- **Monsieur BOUTELLER Richard**
Cadre technique, DASSAULT AVIATION MERIGNAC, MERIGNAC.

- **Madame BOUTEVILLE Florence**
Correspondant RH, GAN ASSURANCES, MERIGNAC.

- **Monsieur BOZZAT Nicolas**
2 rue Jean Baptiste Chardin, SOC, SAINT-MÉDARD-EN-JALLES.

- **Monsieur BRAVIN Christophe**
Ouvrier, SMURFIT KAPPA FRANCE, SAINT-SEURIN-SUR-L'ISLE.

- **Monsieur BROUSTET Thierry**
Chef de groupe, ARIANEGROUP SAS, SAINT-MÉDARD-EN-JALLES.

- **Monsieur BRUAND Daniel**
Employé libre service, AUCHAN BORDEAUX LAC, BORDEAUX.

- **Madame BUGNET Maryse**
AGENT DE FABRICATION, SAFT, BORDEAUX.

- **Madame BUREAU Elisabeth**
Gestionnaire SAV, AUCHAN FRANCE, BORDEAUX.

- **Madame CABALD Cécile**
Gestionnaire assurances, FILHET ALLARD ET CIE, MÉRIGNAC.

- **Madame CADO Isabelle**
RESPONSABLE CLIENTELE DES PROFESSIONNELS 2, CREDIT MUTUEL ARKEA,
GUIPAVAS.

- **Madame CADORET Florence**
Gestionnaire Véhicules, DALKIA, MÉRIGNAC.

- **Monsieur CADOT François**
Conducteur d'opérations, GIRONDE HABITAT, BORDEAUX.

- **Monsieur CAILLAUD Daniel**
Directeur contrôle financier, LINKCITY CENTRE SUD-OUEST, LORMONT.
- **Monsieur CAILLET Gérard**
Cadre technique aéronautique, AIRBUS OPERATIONS, TOULOUSE.
- **Monsieur CAILLET Sylvian**
Cadre commercial - responsable de région, NESTLE FRANCE, ISSY-LES-MOULINEAUX.
- **Monsieur CALERS Philippe**
Expert sénior, DASSAULT AVIATION MERIGNAC, MERIGNAC.
- **Madame CALIOT Sophie**
Inspecteur corporel, AXA FRANCE IARD, PESSAC.
- **Monsieur CAMINADE Jean-Luc**
Employé qualifié logistique, AUCHAN FRANCE, BORDEAUX.
- **Madame CAMINS Béatrice**
Agent de maîtrise gestion, SUEZ RV SUD OUEST, CANEJAN.
- **Madame CAMOU-JUNCA Sandrine**
Gestionnaire de ressources, SOCIETE AIR FRANCE, MERIGNAC.
- **Madame CANAC Catherine**
Technicienne, CEA - CESTA, LE BARP.
- **Monsieur CANAC Christian**
Technicien, CEA - CESTA, LE BARP.
- **Madame CAPPELIE Myriam**
Assistante de direction, INCITE, BORDEAUX.
- **Monsieur CARRION Stéphane**
Ouvrier autoroutier, AUTOROUTES DU SUD DE LA FRANCE, AMBARÈS-ET-LAGRAVE.
- **Madame CARTA Sophie**
Chargée de clientèle, V W R INTERNATIONAL, FONTENAY-SOUS-BOIS.
- **Madame CASAS Véronique**
Secrétaire d'agence, PROXISERVE, BORDEAUX.
- **Monsieur CASTAING Philippe**
Cariste, U. LOGISTIQUE, LANGON.
- **Madame CASTAING Sylvie**
Aide médico psychologique, LES DOMAINES DE CESTAS, CESTAS.

- **Madame CASTELLO GUILLAS Laurence**
Hôtesse de l'air, SOCIETE AIR FRANCE, TREMBLAY-EN-FRANCE.

- **Madame CAVILLON Sandrine**
Assistante maîtrise d'ouvrage, CLAIRSIENNE, BORDEAUX.

- **Madame CAYUELA MOLINA Marie-José**
Backup pilote production, MEDA Manufacturing, MERIGNAC.

- **Madame CERDA Isabelle**
Agent des services hospitaliers, Maison de Santé Protestante de Bordeaux-Bagatelle, TALENCE.

- **Madame CERDEIRA Erika**
Télévendeuse, TRANSGOURMET OPERATIONS, SAINT-LOUBÈS.

- **Madame CESARACCIO Florence**
Responsable administration clients, CENTRE SIAP, BASSENS.

- **Madame CHAIGNEAU Joëlle**
Hôtesse de l'air, AIR FRANCE DGRH, ROISSY.

- **Madame CHAMAYON Isabelle**
Ingénieur, ARIANEGROUP SAS, LE HAILLAN.

- **Monsieur CHAMBRES Jérôme**
ANIMATEUR QUALITE SECURITE ENVIRONNEMENT, LESIEUR, BASSENS.

- **Madame CHAMINADE Sandrine**
Technicienne de gestion administrative, GROUPAMA GAN VIE, BORDEAUX.

- **Madame CHAMPENOIS Sandrine**
pharmacien, OCP REPARTITION, GRADIGNAN.

- **Monsieur CHAMPIGNY Yves**
Journaliste, JOURNAL SUD OUEST, BORDEAUX.

- **Monsieur CHAPUS Pierre**
Métrologue, ARIANEGROUP SAS, SAINT-MÉDARD-EN-JALLES.

- **Monsieur CHASSERAY Pascal**
Magasinier cariste, CORDON ELECTRONICS, SAINT-LOUBES.

- **Monsieur CHATEL Dominique**
Comptable, GROUPE GVG - GRANDS VINS DE GIRONDE, SAINT-LOUBES.

- **Madame CHEFNOURRY Alexandra**
Cadre technique, REGAZ - BORDEAUX, BORDEAUX.

- **Monsieur CHEYREAU Jean-Louis**
Responsable commercial, SMURFIT KAPPA FRANCE, SAINT-SEURIN-SUR-L'ISLE.

- **Monsieur CHOPARD Frédéric**
Cadre bancaire, CREDIT MUTUEL ARKEA, VANNES.

- **Monsieur CHOPARD Frédéric**
RESPONSABLE ETUDES CONSEILS, CREDIT MUTUEL ARKEA, GUIPAVAS.

- **Madame CLARAC Muriel**
Technicienne pré-presse, JOURNAL SUD OUEST, BORDEAUX.

- **Madame CLAUZADE Sylvie**
Ouvrière, MONDELEZ FRANCE BISCUITS PRODUCTION SAS, CESTAS.

- **Monsieur CLAUZURE Bruno**
Ouvrier GPL, COBOGAL, AMBES.

- **Madame CLEACH Sylvie**
Agent administratif, COLAS SUD OUEST, FLOIRAC.

- **Monsieur CLEMENT Jean-Marie**
Technicien qualité, SINIAT, SAINT-LOUBES.

- **Monsieur CLESSE Didier**
Technicien Gestion Relation Client, DIRECTION REGIONALE DU SERVICE MEDICAL AQUITAINE, BORDEAUX.

- **Madame CLOCHET Nathalie**
Agent de transit, BOLLORE LOGISTICS, BRUGES.

- **Monsieur CLOUX Philippe**
Chef de district, AUTOROUTES DU SUD DE LA FRANCE, GRANZAY GRIPT.

- **Monsieur COELHO Antoine**
Technicien de maintenance, PERNOD RICARD FRANCE, LORMONT.

- **Monsieur COELHO DE SOUSA Sergio**
Maçon coffreur, EIFFAGE CONSTRUCTION NORD AQUITAINE, BORDEAUX.

- **Monsieur COEYMANS Patrice**
Educateur spécialisé, APAJH AD 33, BORDEAUX.

- **Monsieur COLAS Franck**
Technicien pré-presse, JOURNAL SUD OUEST, BORDEAUX.

- **Madame COLLIN Martine**
Secrétaire, CEA - CESTA, LE BARP.

- **Monsieur COLOMBET Bruno**
Technicien, LA MONNAIE DE PARIS, PESSAC.

- **Madame CONSTANTIN Sylvia**
Comptable, JOURNAL SUD OUEST, BORDEAUX.

- **Madame CORBIE Corinne**
Chef de cabine principal, SOCIETE AIR FRANCE, TREMBLAY-EN-FRANCE.

- **Madame CORSIN Christine**
Responsable commerciale, DISTRIBUTION CASINO FRANCE, SAINT-ÉTIENNE.

- **Monsieur COSTA Laurent**
Employé de banque, CAISSE D EPARGNE ET DE PREVOYANCE AQUITAINE POITOU
CHARENTES, BORDEAUX.

- **Madame COSTE Corine**
Gestionnaire du risque financier, CARSAT AQUITAINE, BORDEAUX.

- **Monsieur COUDERT Philippe**
Référent formateur, INSTITUT GT, BASSENS.

- **Monsieur COUDRAIS Didier**
Employée logistique, LEROY MERLIN, BORDEAUX LAC.

- **Madame COUDROY Anne**
Aide soignante, CENTRE MEDICO CHIRURGICAL, ARES.

- **Monsieur COURBIN Thierry**
Responsable dépôt agent technique, GROUPE GVG - GRANDS VINS DE GIRONDE,
SAINT-LOUBES.

- **Madame COYRAL Mireille**
Animatrice commerciale, CA CONSUMER FINANCE, BORDEAUX.

- **Madame CRAMPE Delphine**
Collaboratrice comptable, CABINET ESTRADE, LAPOUYADE.

- **Monsieur CRIQ Christophe**
Technicien, CHATENET, FLOIRAC.

- **Monsieur CUNIN Hervé**
Ingénieur, THALES AVS FRANCE SAS, MÉRIGNAC.

- **Monsieur CURSAN Jean-Jacques**
Opérateur polyvalent, KEYOR, BAZAS.

- **Madame CURUTCHET Marie-Hélène**
Cadre bancaire, BNP PARIBAS, BORDEAUX.

- **Monsieur DANGUY Philippe**
Informaticien, BNP PARIBAS PERSONAL FINANCE, MERIGNAC.

- **Madame DARCOS Véronique**
Coordinatrice transport, KEYOR, BAZAS.

- **Madame DARC Réjane**
Assistante, INFORMATIQUE CDC, BORDEAUX.

- **Monsieur DARRACQ Bertrand**
Responsable supports marketing, XEROX, VILLEPINTE.

- **Monsieur DARRACQ Hervé**
Agent technico commercial, SAINT GOBAIN PAM, PONT-À-MOUSSON.

- **Madame DARRIET Françoise**
Assistante exploitation, VEOLIA PROPRETE AQUITAINE, POMPIGNAC.

- **Madame DARRIET Isabelle**
Employé d'entretien, U. LOGISTIQUE, LANGON.

- **Monsieur DA SILVA LAGES Manuel**
Maçon, SUD OUEST PAVAGE, EYSINES.

- **Monsieur DAS NEVES Jean-Paul**
Electro-Technicien, ETS INDUSTRIE ELECTRO TECHNIQUES SERVICE INDUSTRIE,
BLANQUEFORT.

- **Monsieur DASSY Christophe**
Chef de projet informatique, ROXEL FRANCE, SAINT-MÉDARD-EN-JALLES.

- **Monsieur DAUBA Fabrice**
Assistant logistique, U. LOGISTIQUE, LANGON.

- **Madame DAUGE Sylvie**
Employée de bureau, NEUILLY CONTENTIEUX, LEVALLOIS PERRET.

- **Madame DAVID Frédérique**
Agent commercial, SOCIETE AIR FRANCE, MERIGNAC.

- **Madame DEALBERT Anne**
Secrétaire documentaliste, CONSEIL DÉPARTEMENTAL DE GIRONDE DE L'ORDRE DES
MÉDECINS, BORDEAUX.

- **Monsieur DE AMORIM PEREIRA Julio**
Maçon, SUD OUEST PAVAGE, EYSINES.

- **Monsieur DEBAT Stéphane**
Chargé de Mission Marchés et Equipements, DOMOFrance, BORDEAUX.

- **Monsieur DEBIARD Gilles**
Retraité conducteur polyapte, JOURNAL SUD OUEST, BORDEAUX.

- **Monsieur DECRAECKER Patrick**
Cadre technique, ARIANEGROUP SAS, SAINT-MEDARD-EN-JALLES.

- **Madame DEFOULNY Christel**
Technicienne de laboratoire, NOVABIO, SANILHAC.

- **Monsieur DEFRETIN Arnaud**
Employé de banque, BANQUE COURTOIS (SUCESSEUR DE L'ANCIENNE MAISON COURTOIS & CIE DEPUIS 1760), TOULOUSE.

- **Madame DE HOND Anne-Marie**
Gestionnaire de risques, BANQUE COURTOIS, TOULOUSE.

- **Monsieur DELAGE Philippe**
Afficheur, CLEAR CHANNEL FRANCE, BRUGES.

- **Madame DELARVELLE Claude**
Hôtesse de caisse, SODIBOR, BORDEAUX.

- **Madame DELMAS Isabelle**
Responsable contrôle de gestion, INEO AQUITAINE, CANEJAN.

- **Madame DELRIEU Véronique**
Directrice adjointe, POLE EMPLOI, BORDEAUX.

- **Monsieur DEMARTHE Eric**
Contrôleur de gestion, EIFFAGE CONSTRUCTION NORD AQUITAINE, BORDEAUX.

- **Monsieur DE MOTA FERREIRA Jean-Luc**
Ouvrier, FONDERIES ATELIERS DU BELIER, VERAC.

- **Monsieur DENIS Bruno**
MAGASINIER, SAIPOL, BASSENS.

- **Monsieur DE ROSSI Stéphane**
Chargé de prévention, CAISSE D'EPARGNE AQUITAINE POITOU-CHARENTES, BORDEAUX.

- **Monsieur DESAGE Eric**
Cadre informatique, BNP PARIBAS PERSONAL FINANCE, PARIS.

- **Monsieur DESBOEUF Hervé**
Dessinateur, GRAND PORT MARITIME DE BORDEAUX, BORDEAUX.

- **Madame DESCAT Sylvie**
Gestionnaire du risque financier, CARSAT AQUITAINE, BORDEAUX.

- **Madame DESIRE Nathalie**
Conseiller clientèle, BNP PARIBAS PERSONAL FINANCE, MERIGNAC.

- **Monsieur DESTANDAU Emmanuel**
Gestionnaire contentieux, CAISSE FEDERALE DE CREDIT MUTUEL SOCIETE A MISSION (APPLICATION LOI PACTE), STRASBOURG.

- **Monsieur DEVEIX Jean-Christophe**
DIRECTEUR DE CAISSE 3, CREDIT MUTUEL ARKEA, GUIPAVAS.

- **Madame DEWET Françoise**
Responsable logistique, THALES AVS FRANCE SAS, MÉRIGNAC.

- **Monsieur DEYRES Frédéric**
Instructeur PNC, SOCIETE AIR FRANCE, TREMBLAY-EN-FRANCE.

- **Madame DIAS Béatrice**
Technicienne de banque, SOCIETE GENERALE, BORDEAUX.

- **Monsieur DIEUAIDE Laurent**
Chargé de projets, BNP PARIBAS PERSONAL FINANCE, LEVALLOIS-PERRET.

- **Madame DILLY Isabelle**
Opérateur de saisie, STEF, BEGLES.

- **Madame DOS SANTOS Sylvie**
Chargée de comptabilité analytique, LA MONNAIE DE PARIS, PESSAC.

- **Monsieur DOUDET Hervé**
Ouvrier professionnel de fabrication, CSF, SOULAC-SUR-MER.

- **Monsieur DOUILLARD Laurent**
TECHNICIEN D'ATELIER, STELIA AEROSPACE, MERIGNAC.

- **Madame DOURNEY Christine**
Employée de banque, BANQUE DE FRANCE, BORDEAUX.

- **Madame DRONEAU Sophie**
Chef de projet, DASSAULT AVIATION MERIGNAC, MERIGNAC.

- **Monsieur DUARTE Agonstinho**
Agent technique STPP, JOURNAL SUD OUEST, BORDEAUX.

- **Monsieur DUARTE Philippe**
Méthodiste, ARIANEGROUP SAS, LE HAILLAN.

- **Monsieur DUBERNET Arnaud**
Cadre bancaire, BANQUE COURTOIS, TOULOUSE.

- **Monsieur DUBIEZ Jean-Claude**
Conducteur de machine, KEYOR, BAZAS.

- **Monsieur DUBILE Pascal**
Comptable, GROUPE GVG - GRANDS VINS DE GIRONDE, SAINT-LOUBES.

- **Madame DUBOIS Catherine**
Employé finance, NEXITY LAMY, BORDEAUX.

- **Madame DUBOS Catherine**
Assistante technique, CARSAT AQUITAINE, BORDEAUX.

- **Madame DUBOSC Catherine**
Technicien qualifié, APAJH AD 33, BORDEAUX.

- **Madame DUBOS Monique**
Assistante administrative service exploitation, EIFFAGE ENERGIE AQUITAINE, CANEJAN.

- **Monsieur DUCOS Eric**
Employé de banque, CAISSE D'EPARGNE AQUITAINE POITOU CHARENTES,
BORDEAUX.

- **Madame DUCOS MANNANT Véronique**
DIRECTEUR COMMUNICATION INTERNE, BANQUE POPULAIRE AQUITAINE CENTRE
ATLANTIQUE, BORDEAUX.

- **Monsieur DUFAU Jean-Hugues**
Conducteur ensemble fabrication expérimenté, ARIANEGROUP SAS, SAINT-MÉDARD-EN-
JALLES.

- **Monsieur DUFIS Eric**
Chef de service, DASSAULT AVIATION MERIGNAC, MERIGNAC.

- **Madame DULOU Véronique**
Machiniste, LA COMPAGNIE DU BISCUIT, PESSAC.

- **Monsieur DULUC Laurent**
Responsable site, BIO FERME, SAINT-FERME.

- **Madame DUMARTIN Valérie**
Hôtesse de l'air, SOCIETE AIR FRANCE, TREMBLAY-EN-FRANCE.

- **Monsieur DUMONT Stéphane**
Ingénieur, THALES AVS FRANCE SAS, MÉRIGNAC.

- **Madame DUPONT Nathalie**
Conseillère téléphonique, OXYPHARM, ROUEN.

- **Madame DUPONT Valérie**
Gestionnaire SAV, SAV AUCHAN, BLANQUEFORT.

- **Monsieur DUPOUY Eric**
Dépanneur, SAV AUCHAN, BLANQUEFORT.

- **Madame DUPOUY Laurence**
Employée de banque, BANQUE DE FRANCE, BORDEAUX.

- **Monsieur DUPRAT François**
Cadre commercial, TOTAL MARKETING FRANCE, NANTERRE.

- **Monsieur DUPUTZ Denis**
Convoyeur de fonds, LOOMIS FRANCE, PESSAC.

- **Monsieur DUPUY Philippe**
Magasinier cariste, ETABLISSEMENTS BAYARD, SAINT TROJAN.

- **Madame DURANDEAU Anne-Marie**
Employée commerciale, DISTRIBUTION CASINO FRANCE, SAINT-ÉTIENNE.

- **Madame DURAND Sylvie**
Hôtesse de l'air, SOCIETE AIR FRANCE, TREMBLAY-EN-FRANCE.

- **Madame DUREPAIRE Dominique**
Caissière centrale, AUCHAN MONDESIR, MERIGNAC.

- **Madame DUREPAIRE Véronique**
Employé de banque, CREDIT LYONNAIS, BORDEAUX.

- **Monsieur DUTHIL Claude**
Contremaître fabrication, PAPETERIE DE BEGLES, BEGLES.

- **Monsieur EDANGE Rémi**
Directeur adjoint, SOCIETE CIVILE DU DOMAINE DE CHEVALIER, LEOGNAN.

- **Madame EL HADAOUI Mina**
Cadre bancaire, SOCIETE GENERALE, NANTERRE.

- **Madame ENON Magali**
Cadre de gestion, DASSAULT AVIATION MERIGNAC, MERIGNAC.
- **Monsieur ESPAREL Alain**
Ingénieur architecte logiciel, THALES DMS FRANCE SAS, MÉRIGNAC.
- **Monsieur EYMERY Didier**
Travailleur handicapé, ADAPEI 33, BORDEAUX.
- **Monsieur FASBETER Frédéric**
Agent de maîtrise, SGGS SO BORDEAUX, MERIGNAC.
- **Madame FAUCHER Florence**
Chef de cabine, SOCIETE AIR FRANCE, TREMBLAY-EN-FRANCE.
- **Madame FAUCITANO Valérie**
Cadre de gestion, DASSAULT AVIATION MERIGNAC, MERIGNAC.
- **Madame FAURE Christiane**
INGENIEUR, ARIANEGROUP SAS, SAINT-MÉDARD-EN-JALLES.
- **Madame FAURE Lydie**
Attaché commercial, BNP PARIBAS PERSONAL FINANCE, MERIGNAC.
- **Madame FAYET Valérie**
Employée de banque, BNP PARIBAS, PARIS.
- **Madame FEBWIN Liliane**
Femme de ménage, SOCIETE CIVILE DU DOMAINE DE CHEVALIER, LEOGNAN.
- **Madame FELIX Dominique**
Assistante de direction, SOCIETE D ASSAINISSEMENT DE BORDEAUX METROPOLE,
BORDEAUX.
- **Monsieur FERBOS Eric**
Agent de Laboratoire, BONNA SABLA, LANGON.
- **Monsieur FERNANDES-DIAS Emmanuel**
Employé de banque, BANQUE DE FRANCE, BORDEAUX.
- **Monsieur FERNANDO AFONSO Manuel**
Maçon, SUD OUEST PAVAGE, EYSINES.
- **Madame FERRAGNE Sylvie**
Assistante bancaire, SOCIETE GENERALE, BORDEAUX.
- **Madame FERRARA Marie-Hélène**
ASSISTANTE ENVIRONNEMENT, LESIEUR, BASSENS.

- **Madame FERRIGNO Isabelle**
Approvisionnement, STEF, BEGLES.

- **Monsieur FONTENEAU Sylvain**
Chef de chantier, CHATENET, FLOIRAC.

- **Madame FORTANIER Sylvie**
Gestionnaire d'attribution, AQUITANIS, BORDEAUX.

- **Madame FORTIN Marie-Pierre**
Pharmacien manager, AUCHAN MERIADECK, BORDEAUX.

- **Madame FOUINEAU Nathalie**
Directrice, AUCHAN SUPERMARCHE, TALENCE.

- **Madame FOUQUET Delphine**
Technicien Paye, EOVI MCD MUTUELLE, BORDEAUX.

- **Madame FOUQUET Nathalie**
Employée de bureau, PRO BTP, BORDEAUX.

- **Madame FRIAS GONCALVES Laurence**
Employée de banque, BNP PARIBAS, MERIGNAC.

- **Monsieur FRITZ Thierry**
Employé d'entretien, U. LOGISTIQUE, LANGON.

- **Madame FROMENTIN Véronique**
Principale de copropriété, JEAN ET PHILIPPE DIEU ADMINISTRATION DE BIENS, LE BOUSCAT.

- **Madame FROSIO Maria de Lurdes**
Technicienne administrative, CENTRE MEDICO CHIRURGICAL, ARES.

- **Monsieur GABAS Dominique**
Responsable de service raccordements, SYND DEP ENERGIE ELECTRIQUE LA GIRONDE, BORDEAUX.

- **Madame GALIAY Dominique**
Animatrice commerciale, CA CONSUMER FINANCE, MASSY.

- **Monsieur GALIAY Thierry**
Inspecteur organisateur réseau, ALLIANZ IARD, PARIS LA DEFENSE.

- **Madame GALISSAIRES Martine**
Employée administrative - relai qualité, AQUITAINE SERVICES TRANSPORTS GIRONDE - A.S.T.G, SAINT-SYMPHORIEN.

- **Monsieur GALY-ACHE Vincent**
Conseiller de vente, LEROY MERLIN MERIGNAC, MERIGNAC.

- **Madame GANTIEZ Valérie**
Attachée commerciale, BNP PARIBAS PERSONAL FINANCE, MERIGNAC.

- **Madame GARCIA Marie-Incarnation**
Technicien qualifié, APAJH AD 33, BORDEAUX.

- **Monsieur GAREL Denis**
Médiateur social, MAIRIE DE SAINTE EULALIE, SAINTE-EULALIE.

- **Monsieur GATINEAU Marc**
Agent de maîtrise, VEOLIA PROPLETE AQUITAINE, BEGLES.

- **Madame GAUTHIER Chrystelle**
Hôtesse de l'air, SOCIETE AIR FRANCE, TREMBLAY-EN-FRANCE.

- **Monsieur GELIS Christophe**
Agent technique, REGAZ - BORDEAUX, BORDEAUX.

- **Monsieur GENESTET Michel**
Conducteur transformation avec impression, SMURFIT KAPPA FRANCE, SAINT-SEURIN-SUR-L'ISLE.

- **Monsieur GENISSON Christophe**
Steward, SOCIETE AIR FRANCE, TREMBLAY-EN-FRANCE.

- **Monsieur GENNETEAU Didier**
Chef de chantier, ONET TECHNOLOGIES TI, CHINON.

- **Madame GERAUD Sylvie**
Formaliste RCS, J M BAHANS & FOURNIER GREFFIERS ASSOCIES, BORDEAUX.

- **Monsieur GERNIGON Christophe**
Employée de banque, BANQUE DE FRANCE, BORDEAUX.

- **Monsieur GESLIN-LADOUX Laurent**
Conseiller de vente, LEROY MERLIN FRANCE, GRADIGNAN.

- **Monsieur GHIO Gérard**
Retraité conducteur pupitreur polyapte, JOURNAL SUD OUEST, BORDEAUX.

- **Monsieur GIMENEZ Marc**
Électricien, VIDEAU, LE BOUSCAT.

- **Madame GIRY Colette**
Vendeuse conseillère décoration, PPG DISTRIBUTION, BORDEAUX.

- **Madame GLAUDIS URROZ Sonia**
TECHNICIEN ADMINISTRATIF CONFIRME, SAFT, BORDEAUX.

- **Madame GODARD Valérie**
Chef de groupe AO/carnet, JOURNAL SUD OUEST, BORDEAUX.

- **Monsieur GODEAU Joël**
Chef d'atelier, VEOLIA PROPLETE AQUITAINE, POMPIGNAC.

- **Monsieur GOEMAN Gil**
Employé logistique, LEROY MERLIN, BORDEAUX LAC.

- **Madame GONZALEZ Christine**
Technicienne câblage intégration, THALES DMS FRANCE SAS, MÉRIGNAC.

- **Madame GONZALEZ Nathalie**
Technicienne de chiffrage, SCHNEIDER ELECTRIC FRANCE, CANÉJAN.

- **Monsieur GOSLEY Laurent**
Directeur commercial, LES GRANDS CHAIS DE FRANCE, PETERSBACH.

- **Monsieur GOUNOT Eric**
Ingénieur confirmé, DASSAULT AVIATION MERIGNAC, MERIGNAC.

- **Monsieur GOURGUE David**
Chef d'équipe onduleuse, SAICA PACK FRANCE, BERNOS-BEAULAC.

- **Monsieur GOURRION Christophe**
Technicien, ENGIE ENERGIE SERVICES, LORMONT.

- **Monsieur GRATIOT Dominique**
Technicien commercial, SOCIETE AIR FRANCE, MERIGNAC.

- **Monsieur GREZIS Alain**
Commercial, RB HYGIENE HOME FRANCE SAS, MASSY.

- **Madame GROSSELLE Géraldine**
cadre bancaire, CREDIT LYONNAIS, VILLEJUIF.

- **Madame GUAGLIO Sylvie**
Comptable, FINAPOLLINE, MÉRIGNAC.

- **Madame GUERINOT Nathalie**
Chargée de communication, CAISSE D'EPARGNE AQUITAINE POITOU CHARENTES,
BORDEAUX.

- **Madame GUERIN Sylvie**
Hôtesse d'accueil, MEUBLES IKEA FRANCE SAS, BORDEAUX.

- **Madame GUERMONPREZ Véronique**
Gestionnaire comptable, FILHET ALLARD ET CIE, MÉRIGNAC.

- **Madame GUERRERO Corinne**
Inspecteur indemnisation, ALLIANZ IARD, BORDEAUX.

- **Madame GUERRINI Corinne**
Technicienne péage, ASF VINCI AUTOROUTES, AMBARES-ET-LAGRAVE.

- **Monsieur GUIBERT Gilles**
Employé de banque, LCL LE CREDIT LYONNAIS, BORDEAUX.

- **Monsieur GUILLERMIN Jean-Marc**
Responsable maintenance, GRAND PORT MARITIME DE BORDEAUX, BORDEAUX.

- **Monsieur GUIPOUY Philippe**
Directeur qualité, SABENA TECHNICS BOD, MERIGNAC.

- **Madame HAMACEK Francine**
Employée ASF, AUTOROUTES DU SUD DE LA FRANCE, GRANZAY GRIPT.

- **Monsieur HAMARD Christophe**
Cadre de banque, BNP PARIBAS, BORDEAUX.

- **Madame HARFI Fatima**
Animatrice commerciale, BMCE EUROSERVICES SA, PARIS.

- **Monsieur HAZERA Bertrand**
Technicien Air France, SOCIETE AIR FRANCE, MERIGNAC.

- **Monsieur HEMBERT Sylvain**
Pilote installation automatisée MP, MONDELEZ FRANCE BISCUITS PRODUCTION SAS, CESTAS.

- **Madame HENRARD-HESBOIS Muriel**
Assistante de direction, VILOGIA SA D HLM, BEGLES.

- **Madame HENRY Bérengère**
Représentant, L'OREAL, LEVALLOIS-PERRET.

- **Monsieur HERMAN Philippe**
Ingénieur, ARIANEGROUP SAS, SAINT-MEDARD-EN-JALLES.

- **Madame HORBACH Brigitte**
Infirmière, JOURNAL SUD OUEST, BORDEAUX.

- **Madame HOURCADE MEDEBIELLE Valérie**
Gestionnaire sinistres, GROUPAMA GAN VIE, BORDEAUX.

- **Monsieur HUCHON Yannick**
Mécanicien, PONTICELLI FRERES, CARBON-BLANC.

- **Madame HURTAUD Cécile**
VRP, L'OREAL, LEVALLOIS-PERRET.

- **Madame IOUNI Fatima**
Manager, BNP PARIBAS PERSONAL FINANCE, MERIGNAC.

- **Madame ISERNA CAMPANALES Marie-France**
Employée de production, DOCAPOSTE BPO, IVRY-SUR-SEINE.

- **Monsieur JAMET Fabrice**
Navigant commercial, SOCIETE AIR FRANCE, TREMBLAY-EN-FRANCE.

- **Madame JARRY Patricia**
Hôtesse de vente, SAS ARGEDIS, MERIGNAC.

- **Monsieur JEANNETEAU Jean-Marc**
Commercial, LA BROSSE ET DUPONT, HERMES.

- **Monsieur JEANNIERE Frédéric**
RESPONSABLE CLIENTELE DES PARTICULIERS, CREDIT MUTUEL ARKEA, GUIPAVAS.

- **Madame JOIE Martine**
Gestionnaire indemnisation corporel, AMV ASSURANCES, BORDEAUX.

- **Madame JOLIVET Christine**
Employée de banque, BNP PARIBAS, PARIS.

- **Madame JOLY Laurence**
Hôtesse de l'air, SOCIETE AIR FRANCE, TREMBLAY-EN-FRANCE.

- **Madame JOYEUX Nadine**
Agent de gestion financière, SYND DEP ENERGIE ELECTRIQUE LA GIRONDE,
BORDEAUX.

- **Madame JUNGER Isabelle**
Employée de banque, BNP PARIBAS, PARIS.

- **Monsieur KHALISS Mostafa**
Responsable de projets, POLE EMPLOI, MONTREUIL.

- **Monsieur KIEBBE Didier**
Responsable secteur distribution automatique, NESTLE FRANCE, NOISIEL.

- **Monsieur LABASTE Jean-Louis**
Ingenieur chercheur, CEA - CESTA, LE BARP.

- **Monsieur LABEQUE Jean-Michel**
Directeur, EIFFAGE ENERGIE AQUITAINE, BISCARROSSE.

- **Madame LABROUSSE Marie-Claire**
Magasinier, SOCIETE COOPERATIVE AGRICOLE TERRES DU SUD, CLAIRAC.

- **Monsieur LACARRIERE Marc**
Chef de projet, THALES AVS FRANCE SAS, MÉRIGNAC.

- **Monsieur LACUEY Xavier**
Chargé d'affaires travaux, ENGIE ENERGIE SERVICES, LORMONT.

- **Madame LAFAY Véronique**
Secrétaire comptable, CSE ARIANEGROUP, LE HAILLAN.

- **Madame LAFFITTE Florence**
Employée de bureau, MARIE BRIZARD WINE & SPIRITS FRANCE, LORMONT Cédex.

- **Monsieur LAFITTE Christophe**
Gestionnaire de projets, JOURNAL SUD OUEST, BORDEAUX.

- **Madame LAGARDE Patricia**
Aide soignante, INSTITUT BERGONIE, BORDEAUX.

- **Monsieur LAGAYETTE Christophe**
Vendeur animalerie, JARDINERIE DES GRAVES, CADAUJAC.

- **Madame LAHMAR Evelyne**
Cadre pré-presse, JOURNAL SUD OUEST, BORDEAUX.

- **Monsieur LAMARIGUE Hervé**
Directeur département sécurité des personnes et des biens, CAISSE D'EPARGNE
AQUITAINE POITOU CHARENTES, BORDEAUX.

- **Monsieur LAMBERT Eric**
Technicien Expert Méthodiste, ARIANEGROUP SAS, LE HAILLAN.

- **Monsieur LAMBERT Pascal**
Chauffeur livreur, CHAUSSON MATERIAUX, SAINT-ALBAN.

- **Monsieur LAMOURELLE Didier**
Infirmier anesthésiste, Maison de Santé Protestante de Bordeaux-Bagatelle, TALENCE.

- **Madame LAMY Patricia**
Employée technique de restauration, COMPASS GROUP FRANCE, CHATILLON.

- **Madame LANGLADE Sophie**
Déléguée médicale, LABORATOIRES DERMATOLOGIQUES DUCRAY, BOULOGNE-BILLANCOURT.
- **Madame LAPEYRE Caroline**
Ingénieur, ARIANEGROUP SAS, LE HAILLAN.
- **Monsieur LAPORTE Christophe**
Ingénieur, ARIANEGROUP SAS, SAINT-MEDARD-EN-JALLES.
- **Madame LARROQUE Florence**
Conseillère commerciale, FABIEN MATERIAUX SA, LE HAILLAN.
- **Madame LARTIGUE Cécile**
Navigante commerciale, SOCIETE AIR FRANCE, TREMBLAY-EN-FRANCE.
- **Madame LASSERRE Martine**
Formaliste suretés, J M BAHANS & FOURNIER GREFFIERS ASSOCIES, BORDEAUX.
- **Madame LATAPY Hélène**
GESTIONNAIRE RH PAIE, CONSTRUCTION NAVALE BORDEAUX, BORDEAUX.
- **Madame LAUDO Sophie**
Secrétaire commerciale, GAZ DE BORDEAUX, BORDEAUX.
- **Monsieur LAUPIN Didier**
Chef de cabine principal, SOCIETE AIR FRANCE, TREMBLAY-EN-FRANCE.
- **Monsieur LAURENT Didier**
Magasinier, CAME FRANCE, CORMEILLES-EN-PARISIS.
- **Monsieur LAURETOU Denis**
Employé de banque, BANQUE DE FRANCE, BORDEAUX.
- **Madame LAVIE Valérie**
Télévendeuse, TRANSGOURMET AQUITAINE, SAINT-LOUBES.
- **Madame LEBLANC Elisabeth**
Chargée d'appui réglementaire banque privée, BNP PARIBAS, BORDEAUX.
- **Madame LEBLANC Valérie**
Rédactrice contentieux, LES FILS PETITS FILS A POUHEY, BORDEAUX.
- **Monsieur LEBOT Philippe**
Technicien supérieur maintenance, FRAMATOME, CHALON-SUR-SAÔNE.
- **Monsieur LECUNFF Stéphane**
Conseiller de vente, LEROY MERLIN, BORDEAUX LAC.

- **Monsieur LEES MELOU Bruno**
Responsable de programmes, DOMOFRANCE, BORDEAUX.

- **Monsieur LEFEVRE Claude**
Technicien Gestion Relation Client, DIRECTION REGIONALE DU SERVICE MEDICAL AQUITAINE, BORDEAUX.

- **Monsieur LE FUR Thierry**
Ingénieur, ARIANEGROUP SAS, LE HAILLAN.

- **Monsieur LEGEINDRE Jean-Christophe**
Géomètre, BOUYGUES TRAVAUX PUBLICS, GUYANCOURT.

- **Madame LE MAO Fabienne**
Cadre service de consignation, WORMS SERVICES MARITIMES, BORDEAUX.

- **Madame LEMESLE Nathalie**
Opérateur cariste, CORDIER EXCEL, CUBZAC-LES-PONTS.

- **Madame LE METEYER Marie**
Responsable recouvrement, ACTION LOGEMENT SERVICES, BORDEAUX.

- **Monsieur LENOIR Franck**
Chef de section, DASSAULT AVIATION MERIGNAC, MERIGNAC.

- **Monsieur LESCOUTRA Cédric**
Agent technique, REGAZ - BORDEAUX, BORDEAUX.

- **Madame LESPAGNE Sandrine**
Cadre administratif, APAJH AD 33, BORDEAUX.

- **Monsieur LEVI André**
Attaché commercial, AIR FRANCE, MERIGNAC.

- **Monsieur LICEAGA Ignace**
Technicien de maintenance aéronautique, SABENA TECHNICS BOD, MERIGNAC.

- **Madame LLADERES Dominique**
Chargée de gestion, CAISSE D'EPARGNE AQUITAINE POITOU CHARENTES, BORDEAUX.

- **Monsieur LOBRE Pascal**
Intendant, VSS, BORDEAUX.

- **Monsieur LOMBART Lionel**
Ouvrier Autoroutier Qualifié, AUTOROUTES DU SUD DE LA FRANCE, AMBARÈS-ET-LAGRAVE.

- **Monsieur LORAND Pascal**
Cadre bancaire, BNP PARIBAS, BORDEAUX.

- **Monsieur LORIOUX Pierre**
Ingénieur, ATOS INTEGRATION, PESSAC.

- **Madame LORREYTE Géraldine**
Gestionnaire de paie, APAJH AD 33, BORDEAUX.

- **Monsieur LORSIGNOL Rémi**
Ouvrier ESAT, APAJH AD 33, BORDEAUX.

- **Monsieur LOUSTAU Laurent**
Electricien, CHATENET, FLOIRAC.

- **Monsieur LUCHESE Patrick**
Cadre responsable ingénierie système, THALES AVS FRANCE SAS, MÉRIGNAC.

- **Madame LUCERO Joëlle**
Employée, DISTRIBUTION CASINO FRANCE, PESSAC.

- **Madame LUCIEN Murielle**
Employée, CHRONOPOST, MERIGNAC.

- **Madame LUTZING Sandrine**
Responsable d'activité DOM TOM, POLYREY, BANEUIL.

- **Monsieur LYDOIRE Thierry**
Conducteur simple et double face, SMURFIT KAPPA FRANCE, SAINT-SEURIN-SUR-L'ISLE.

- **Monsieur LYONNET Michel**
Chargé de clientèle, GRAS SAVOYE, BRUGES.

- **Monsieur MACAUD Jean-Louis**
Retraité, Candidature Individuelle, .

- **Monsieur MACQUIGNON Yves**
Cadre technique, ARIANEGROUP SAS, PARIS.

- **Monsieur MAILLOT Frantz**
Employé de banque, CAISSE D'EPARGNE AQUITAINE POITOU CHARENTES, BORDEAUX.

- **Madame MAJAU Sylvie**
Agent de service hospitalier, LES DOMAINES DE CESTAS, CESTAS.

- **Monsieur MALLARME Dominique**
Cadre commercial compte CLE régional, LES GRANDS CHAIS DE FRANCE - ETS,
LANDIRAS.
- **Madame MANEC Christine**
Gestionnaire approvisionnement, AUCHAN FRANCE, BORDEAUX.
- **Monsieur MANIN Yves**
Ingénieur, ARIANEGROUP SAS, LE HAILLAN.
- **Madame MANTEAU Florence**
Technicien, BNP PARIBAS PERSONAL FINANCE, MERIGNAC.
- **Monsieur MARCHAISSEAU Christophe**
Conseiller de vente, LEROY MERLIN, BORDEAUX LAC.
- **Monsieur MARCHIVE Pierre**
Vigneron tractoriste, SAS CHATEAU D'HANTEILLAN, CISSAC-MEDOC.
- **Monsieur MARC Laurent**
Technicien de maintenance, ARIANEGROUP SAS, SAINT-MÉDARD-EN-JALLES.
- **Madame MARIE Isabelle**
Infirmière, Maison de Santé Protestante de Bordeaux-Bagatelle, TALENCE.
- **Monsieur MARIN Michel**
Chauffeur, JOURNAL SUD OUEST, BORDEAUX.
- **Monsieur MARIOU Claude**
Caviste, BROUETTE SAS, PEUJARD.
- **Monsieur MARLIN Frédéric**
Ingénieur, ARIANEGROUP SAS, SAINT-MÉDARD-EN-JALLES.
- **Monsieur MARQUES Pascal**
Technicien pré-presse, JOURNAL SUD OUEST, BORDEAUX.
- **Madame MARTET Françoise**
vendeuse, CAMAIEU INTERNATIONAL, ROUBAIX.
- **Madame MARTIN Corinne**
Agent d'escale, SOCIETE AIR FRANCE, MERIGNAC.
- **Madame MARTINEZ Annick**
Responsable stratégie formation, CIVB, BORDEAUX.
- **Monsieur MARTINEZ Jean-Marie**
Cuisinier, TRANSGOURMET AQUITAINE, SAINT-LOUBES.

- **Madame MARTIN Isabelle**
Conseiller professionnel, POLE EMPLOI, BORDEAUX.

- **Monsieur MARTIN Laurent**
Electromécanicien, ENGIE ENERGIE SERVICES, LORMONT.

- **Monsieur MARTIN Pascal**
Ouvrier esat, ADAPEI 33, BORDEAUX.

- **Madame MARTINS FERREIRA Christine**
Agent administratif principal, O R E A G, BOULIAC.

- **Madame MAS Nathalie**
Secrétaire comptable, SODIA AQUITAINE, SAINTE-EULALIE.

- **Monsieur MATHE Jean-Christophe**
Responsable ventes, THEVLAP, MERIGNAC.

- **Madame MATIAS-RICHARD Maria**
Psychologue du travail, POLE EMPLOI, BORDEAUX.

- **Monsieur MAUBARET Pascal**
Ouvrier d'atelier, VINCI AUTOROUTES - ASF, LANGON.

- **Madame MAUSSION Sandrine**
Gestionnaire, CM-CIC SERVICES, NANTES.

- **Madame MAYET-TISSOT Florence**
Employée de banque, BNP PARIBAS PERSONAL FINANCE, BORDEAUX.

- **Monsieur MAZOUAUD Jean-François**
Technicien méthodes, ARIANEGROUP SAS, SAINT-MÉDARD-EN-JALLES.

- **Monsieur MEDAN Bruno**
Agent d'escale, SOCIETE AIR FRANCE, MERIGNAC.

- **Madame MEDARD Consuelo**
Technicienne pré-presse, JOURNAL SUD OUEST, BORDEAUX.

- **Madame MENARD Marlène**
Assistante de direction, JOURNAL SUD OUEST, BORDEAUX.

- **Madame MENDIONDE Véronique**
Employée de commerce, MEUBLES IKEA FRANCE SAS, BORDEAUX.

- **Monsieur MENDONCA Michel**
Technicien, SOC, SAINT-MÉDARD-EN-JALLES.

- **Monsieur MENUET Alain**
Cadre technique, DOCAPOSTE BPO, VILLENAVE-D'ORNON.

- **Madame MERCERON Carole**
Dessinatrice, TRAVAUX AQUITAINS, MÉRIGNAC.

- **Monsieur MERCEUR Michel**
Ingénieur, THALES DMS FRANCE SAS, MÉRIGNAC.

- **Monsieur MERIGOT Didier**
Responsable Pôle Application, JOURNAL SUD OUEST, BORDEAUX.

- **Madame MERILLOU Nathalie**
CHARGE ETUDES CONSEILS NEGO., BANQUE POPULAIRE AQUITAINE CENTRE ATLANTIQUE, BORDEAUX.

- **Madame MERLE Edith**
Assistante achat, DUCLOT, BORDEAUX.

- **Monsieur MEYNARD Hervé**
Chef de quai, SMURFIT KAPPA FRANCE, SAINT-SEURIN-SUR-L'ISLE.

- **Madame MIKAELIAN Elisabeth**
Assistante, INGEROP CONSEIL ET INGENIERIE, MERIGNAC.

- **Monsieur MILLECAMPS Frédéric**
Ingénieur confirmé, DASSAULT AVIATION MERIGNAC, MERIGNAC.

- **Madame MILLET Sandrine**
Responsable commercial, DISTRIBUTION CASINO FRANCE, SAINT-ÉTIENNE.

- **Monsieur MILON Philippe**
Informaticien, ATOS INTEGRATION, PESSAC.

- **Monsieur MINETTO Christian**
Conducteur de machine, KEYOR, BAZAS.

- **Madame MIRANDA Régine**
Conseiller offre de service, URSSAF AQUITAINE, BRUGES.

- **Monsieur MOCAER Didier**
Cadre, SAFRAN CERAMICS, LE HAILLAN.

- **Madame MOCO Sandrine**
Employée, LEROY MERLIN, BORDEAUX LAC.

- **Monsieur MOLINA-ARIZA Melchior**
Mécanicien, AQUITAINE SERVICES TRANSPORTS GIRONDE - A.S.T.G, SAINT-SYMPHORIEN.

- **Monsieur MONDIN François**
Inspecteur d'assurance, ALLIANZ IARD, PARIS LA DEFENSE.

- **Monsieur MONTAGNE Marc**
Ingénieur, ARIANEGROUP SAS, SAINT-MEDARD-EN-JALLES.

- **Madame MONTERO Lucia**
Employée administrative, LEROY MERLIN MERIGNAC, MERIGNAC.

- **Monsieur MONTIGNY Richard**
Ingénieur, THALES DMS FRANCE SAS, MÉRIGNAC.

- **Madame MONTILLAUD Cécile**
Assistance commerciale, SAJCE, BORDEAUX.

- **Madame MOREAU Nathalie**
Gestionnaire ADV, GASCOGNE PAPIER, MIMIZAN.

- **Madame MOREL Nathalie**
Contrôleur de gestion, SGGS SO BORDEAUX, MERIGNAC.

- **Monsieur MORIN Olivier**
Rédacteur en chef photo, AGENCE FRANCE PRESSE, PARIS.

- **Madame MOUHICA Florence**
Assistante comptable, POLE EMPLOI, BORDEAUX.

- **Monsieur MOYON Didier**
Directeur régional, SAUNIER DUVAL EAU CHAUDE CHAUFFAGE, FONTENAY-SOUS-BOIS.

- **Madame NAPROUS Danièle**
Analyste fonctionnelle, ATOS INTEGRATION, PESSAC.

- **Monsieur NAVARRO ORTEGA Antoine**
Agent de maîtrise, ARIANEGROUP SAS, SAINT-MÉDARD-EN-JALLES.

- **Monsieur NEDELEC Thierry**
Responsable BE, MARTEK POWER F, LES ULIS.

- **Madame NEEL Karine**
Travailleur handicapé, ADAPEI 33, BORDEAUX.

- **Monsieur NICIBAR Laurent**
Technicien exploitation, DALKIA, MÉRIGNAC.

- **Monsieur NOGARET Jean-Marc**
Administrateur systèmes et réseau, CLAIRSIENNE, BORDEAUX.

- **Madame NORMAND PAULY Anne**
Cadre de gestion, DASSAULT AVIATION, MARTIGNAS-SUR-JALLE.

- **Monsieur NOUTS-CANEIGT Patrick**
Responsable site, V W R INTERNATIONAL, FONTENAY-SOUS-BOIS.

- **Madame OLIVAIN Maryline**
Rédacteur, Maison de Santé Protestante de Bordeaux-Bagatelle, TALENCE.

- **Madame ORENGIA Sophie**
Hôtesse de l'air, SOCIETE AIR FRANCE, TREMBLAY-EN-FRANCE.

- **Madame ORY Valérie**
Supervisor audit, KPMG, MERIGNAC.

- **Monsieur OTTAVI Christophe**
Responsable dépôt logistique, BERNAT SURGELES, VILLENAVE-D'ORNON.

- **Monsieur PACHE Didier**
Pilote de ligne, SOCIETE AIR FRANCE, TREMBLAY-EN-FRANCE.

- **Monsieur PAGIE Walter**
Employé principal surgelés, SOC CENTRALE APPROVISION SUD OUEST, CESTAS.

- **Monsieur PAIOLA Christophe**
Technicien de maintenance, ARIANEGROUP SAS, SAINT-MÉDARD-EN-JALLES.

- **Monsieur PALLAS Patrick**
Conducteur de machine, KEYOR, BAZAS.

- **Monsieur PALOS LADEIRO Alfredo**
Conducteur d'engins, COLAS SUD OUEST, MÉRIGNAC.

- **Monsieur PAMBRUN Stéphane**
Conseiller clientèle privée, CREDIT LYONNAIS, BORDEAUX.

- **Monsieur PARENT Marcel**
Automaticien, LES GRANDS CHAIS DE FRANCE - ETS, LANDIRAS.

- **Monsieur PARISIEN Jean-Claude**
Chef de section, DASSAULT AVIATION MERIGNAC, MERIGNAC.

- **Monsieur PARMENTIER Thierry**
Professionnel de fabrication, DASSAULT AVIATION MERIGNAC, MERIGNAC.

- **Monsieur PARTHONNAUD Stéphane**
Cadre assurances, GROUPAMA GAN VIE, PARIS.

- **Madame PASCAL Marie-Laure**
Contrôleuse de gestion, SABENA TECHNICS BOD, MERIGNAC.

- **Madame PASCUAL Laurence**
Technico-commerciale, ASSOCIATION DE MOYENS ASSURANCE DE PERSONNES,
BORDEAUX.

- **Monsieur PASQUALIN Régis**
Chargé de projets immobiliers, CM-CIC SERVICES, BORDEAUX.

- **Madame PEDEZERT Virginie**
Personnel navigant, SOCIETE AIR FRANCE, TREMBLAY-EN-FRANCE.

- **Monsieur PEIXEIRO OLIVEIRA Luis**
Maçon, SEG-FAYAT, FLOIRAC.

- **Madame PELETAN Marie-Hélène**
Comptable, GEDIMAT, VILLENAVE-D'ORNON.

- **Madame PELLEFIGUE Maryse**
Ingénieur Front Office Client, THALES AVS FRANCE SAS, MÉRIGNAC.

- **Monsieur PEREIRA Carlos**
Agent de maîtrise, SMURFIT KAPPA, BIGANOS.

- **Monsieur PEREZ MORILLAS Stéphane**
Directeur général délégué, NGE, SAINT-ÉTIENNE-DU-GRÈS.

- **Madame PERIGNON Brigitte**
Technicienne pré-presse, JOURNAL SUD OUEST, BORDEAUX.

- **Madame PERREAU Muriel**
Employée compta fournisseurs, TRANSGOURMET OPERATIONS, SAINT-LOUBÈS.

- **Monsieur PESLIER Pierre**
Chargé d'affaires en éclairage public, SYND DEP ENERGIE ELECTRIQUE LA GIRONDE,
BORDEAUX.

- **Monsieur PEYREDIEU Pascal**
Technicien de réseau, SOCIETE D ASSAINISSEMENT DE BORDEAUX METROPOLE,
BORDEAUX.

- **Madame PEYTEAUD Sylvie**
Comptable, SODEXO EN FRANCE, GUYANCOURT.

- **Monsieur PHAN Thanh**
Ouvrier, LA COMPAGNIE DU BISCUIT, PESSAC.

- **Madame PIBOTEAU Nicole**
Travailleur handicapé, ADAPEI 33, BORDEAUX.

- **Monsieur PICARD Frédéric**
Ingénieur confirmé, DASSAULT AVIATION MERIGNAC, MERIGNAC.

- **Madame PICARD Marie-Odile**
Cadre bancaire, CREDIT LYONNAIS, VILLEJUIF.

- **Madame PICHON Sylvie**
Comptable, BNP PARIBAS PERSONAL FINANCE, BORDEAUX.

- **Monsieur PICQ William**
Chauffeur PL, COLAS SUD OUEST, MÉRIGNAC.

- **Madame PIERRE Pascale**
Ingénieur, THALES AVS FRANCE SAS, MÉRIGNAC.

- **Monsieur PIRAVEAU Jean-Luc**
Chauffeur routier, TRANSPORTS RABUT SARL, LA COPECHAGNIÈRE.

- **Monsieur POIRSON Laurent**
Responsable des ventes, ROCKWOOL FRANCE SAS, PARIS.

- **Monsieur POMMIER Eric**
Gestionnaire de clientèle, CAISSE D'EPARGNE AQUITAINE POITOU CHARENTES, BORDEAUX.

- **Madame POURRAT Nathalie**
Gestionnaire RH, ARCELORMITTAL DISTRI SOLUTIONS FRANCE, LANGON.

- **Monsieur POURTIER Marc**
Technicien, STANLEY SECURITY FRANCE, IVRY-SUR-SEINE.

- **Monsieur POUTAYS Jean-René**
Cariste, U. LOGISTIQUE, LANGON.

- **Madame PRADERA Martine**
Chef de groupe administratif, DASSAULT AVIATION MERIGNAC, MERIGNAC.

- **Monsieur PRAUD Thierry**
Responsable industrialisation, ROXEL FRANCE, SAINT-MÉDARD-EN-JALLES.

- **Monsieur PRETRO Eric**
Aide-soignant, ADAPEI 33, BORDEAUX.

- **Monsieur PRIEUR Laurent**
Manager régional, ENSEIGNE LEADER PRICE, VITRY-SUR-SEINE.

- **Monsieur PRIGENT Stéphane**
VRP carte unique, SES STERLING, SAINT-LOUIS.

- **Madame PROLONGEAU Christine**
Conseillère en gestion des droits, POLE EMPLOI, BORDEAUX.

- **Madame PROUHET Chantal**
Technicienne pré-presse, JOURNAL SUD OUEST, BORDEAUX.

- **Monsieur PROUHET Franck**
Technicien pré-presse, JOURNAL SUD OUEST, BORDEAUX.

- **Monsieur PUYOU Marc**
Project Manager, THALES DMS FRANCE SAS, MÉRIGNAC.

- **Madame QUENTIN Marie-Pierre**
Assistante commerciale, HSBC CONTINENTAL EUROPE, BORDEAUX.

- **Monsieur QUEYROU Nicolas**
Leader service au client, SOCIETE AIR FRANCE, MERIGNAC.

- **Monsieur QUINSAC Alain**
Ingénieur, TERRES INOVIA, PARIS.

- **Monsieur RAFFEGEAU Hervé**
Technicien de laboratoire, EUROVIA MANAGEMENT, MÉRIGNAC.

- **Madame RAMAROSON Noromihaso**
Secrétaire médicale, BIOFFICE, BORDEAUX.

- **Monsieur RAMOND Jean-Luc**
Technicien bureau industriel, ARIANEGROUP SAS, SAINT-MÉDARD-EN-JALLES.

- **Monsieur RAPIDIE Bernard**
Gestionnaire de stocks, MONDELEZ FRANCE BISCUITS PRODUCTION SAS, CESTAS.

- **Monsieur RAQUIDEL Philippe**
Technicien de maintenance, ASF - VINCI AUTOROUTES, AGEN.

- **Monsieur RAT Alain**
Agent de fabrication, EXXELIA, PESSAC.

- **Monsieur RAVIGNEAUX Patrick**
Responsable d'affaires, INEO AQUITAINE, CANEJAN.
- **Madame RAYMOND Géraldine**
Ouvrière agricole, SOCIETE CIVILE DU DOMAINE DE CHEVALIER, LEOGNAN.
- **Madame RECH Muriel**
Coordonateur Support SI, CAISSE NAT ASSUR MALADIE TRAV SALARIES, BORDEAUX.
- **Monsieur REGNAULT Gérald**
Chauffeur livreur, TRANSGOURMET OPERATIONS, SAINT-LOUBÈS.
- **Madame RENAT Jocelyne**
Aide à domicile, AMSADHG, SAINT-SAVIN.
- **Monsieur RENUT Emmanuel**
Ingénieur, THALES AVS FRANCE SAS, MÉRIGNAC.
- **Madame REVUELTA Christine**
Ergotherapeute, UGECAM CENTRE DE LA TOUR DE GASSIES, BRUGES.
- **Madame REYNOT Sylvie**
Assistante administration et gestion du personnel, MARIE BRIZARD WINE & SPIRITS FRANCE, LORMONT Cédex.
- **Monsieur RIALHE Dominique**
Responsable de service, INEO AQUITAINE, CANEJAN.
- **Monsieur RIBAS Eric**
Technicien supérieur de fabrication, ARIANEGROUP SAS, LE HAILLAN.
- **Madame RIBERI Marie-Cécile**
Pilote de ligne, SOCIETE AIR FRANCE, TREMBLAY-EN-FRANCE.
- **Madame RIBEYROT Marie-Claire**
Travailleur handicapé, ADAPEI 33, BORDEAUX.
- **Madame RICHET Sylvie**
Comptable syndic, NEXITY LAMY, BORDEAUX.
- **Monsieur RIFFE-ACQUITTER Michel**
Conseiller clientèle, NEUILLY CONTENTIEUX, LEVALLOIS PERRET.
- **Monsieur ROBERT Christophe**
Directeur OEM/EXPORT, FEILO SYLVANIA LIGHTING FRANCE, GENNEVILLIERS.
- **Madame ROCHE Chrystel**
Hôtesse de l'air, SOCIETE AIR FRANCE, TREMBLAY-EN-FRANCE.

- **Monsieur RODEAU Jean-Luc**
Chargé de Mobilité Résidentielle, DOMOFRANCE, BORDEAUX.

- **Madame ROS Marielle**
Agent d'escale, SOCIETE AIR FRANCE, MERIGNAC.

- **Monsieur ROUGER Frédéric**
Directeur de la Recherche et des Programmes, INSTITUT TECHNOLOGIQUE FCBA,
BORDEAUX.

- **Madame ROUIN Florence**
Chargée de recouvrement judiciaire, NEUILLY CONTENTIEUX, BORDEAUX.

- **Monsieur ROULIN Philippe**
Informaticien, POLE EMPLOI, MONTREUIL.

- **Madame ROUSSEAU Jacqueline**
Auxiliaire de vie sociale, AAPAM, LEPARRE-MEDOC.

- **Monsieur ROUSSEAU Stéphane**
Chargé de conception, POLE EMPLOI, BORDEAUX.

- **Monsieur ROUSSEL Philippe**
Informaticien, C.I.C. SUD OUEST, BORDEAUX.

- **Monsieur RUFFY Didier**
Ingénieur, AMCOR FLEXIBLES PACKAGING FRANCE SAS, COURBEVOIE.

- **Madame SAFARZADEH-LANCARANI Yasmine**
Assistante de direction, GIRONDE HABITAT, BORDEAUX.

- **Monsieur SAGOT Thierry**
Technicien pré-presse, JOURNAL SUD OUEST, BORDEAUX.

- **Monsieur SAINT-PRIX Hervé**
Gestionnaire SAV, AUCHAN LOGISTIQUE, BLANQUEFORT.

- **Madame SAKKI Karine**
Conseillère en gestion des droits, POLE EMPLOI, BORDEAUX.

- **Madame SANCHEZ Christine**
Chargée contrôles permanents, CAISSE D EPARGNE ET DE PREVOYANCE AQUITAINE
POITOU CHARENTES, BORDEAUX.

- **Madame SANDJAKEDINE Sandrine**
Hôtesse de l'air, SOCIETE AIR FRANCE, TREMBLAY-EN-FRANCE.

- **Monsieur SANNEQUIN Didier**
Ingénieur - chercheur, CEA - CESTA, LE BARP.

- **Madame SANTOIRE Corinne**
Opératrice, LA COMPAGNIE DU BISCUIT, PESSAC.

- **Monsieur SARRAZIN Christophe**
Responsable d'opérations, AQUITANIS, BORDEAUX.

- **Madame SCHIRRECKER Sandrine**
Assistante commerciale, SAINT-GOBAIN ISOVER, ARTIGUES-PRÈS-BORDEAUX.

- **Madame SCHOEMER Emmanuelle**
Superviseur péage polyvalent, ASF VINCI AUTOROUTES, AMBARES-ET-LAGRAVE.

- **Monsieur SCHROTER Jean-François**
Peintre, JOURNAL SUD OUEST, BORDEAUX.

- **Monsieur SCHWOEHRER Emmanuel**
Chef de secteur, LEROY MERLIN MERIGNAC, MERIGNAC.

- **Madame SCIACCALUGA Joëlle**
Technicien pôle emploi, POLE EMPLOI, BORDEAUX.

- **Madame SEGONNESS Joëlle**
Exploitante transport, GRANDS MOULINS DE PARIS, BORDEAUX.

- **Madame SELWA Brigitte**
Technicienne, AIR FRANCE, MERIGNAC.

- **Monsieur SENDAO BRITO Carlos**
Maçon, SUD OUEST PAVAGE, EYSINES.

- **Monsieur SENDAO BRITO Francisco**
Maçon, SUD OUEST PAVAGE, EYSINES.

- **Madame SEURIN Marie-Chantal**
Hôtesse de caisse, AUCHAN FRANCE, BORDEAUX.

- **Monsieur SEVIN Arnaud**
Agent de maintenance, ENGIE HOME SERVICES, LA TESTE-DE-BUCH.

- **Monsieur SICET Jean-Marc**
CHARGE CLIENTELE DES PARTICULIERS 2, CREDIT MUTUEL ARKEA, GUIPAVAS.

- **Madame SIMONNEAU Valérie**
Cadre enseignant de santé, Maison de Santé Protestante de Bordeaux-Bagatelle, TALENCE.

- **Monsieur SIMONO SAINT-VINCENT Jean-Paul**
Ouvrier, MONDELEZ FRANCE BISCUITS PRODUCTION SAS, CESTAS.

- **Monsieur SIMON Yannick**
Responsable informatique, CAISSE D'EPARGNE AQUITAINE POITOU CHARENTES,
BORDEAUX.

- **Madame SIREIX Florence**
Cadre d'entreprise, VSS, BORDEAUX.

- **Madame SIRVEN Patricia**
Conseillère de vente, AUCHAN FRANCE, BORDEAUX.

- **Madame SOKOLOVSKI Catherine**
Chargée de comptes, FILHET ALLARD ET CIE, MÉRIGNAC.

- **Madame SOULIER Sylvie**
Employée de commerce, MEUBLES IKEA FRANCE SAS, BORDEAUX.

- **Monsieur SUBERBIELLE Franck**
Ingénieur confirmé, DASSAULT AVIATION MERIGNAC, MERIGNAC.

- **Monsieur SZOSTAK Bernard**
Ingénieur de mise en route, FIVES PILLARD, MARSEILLE.

- **Monsieur TABORIN Bruno**
Électronicien, SABENA TECHNICS BOD, MERIGNAC.

- **Monsieur TABUTEAU Gyl**
Employé de banque, BNP PARIBAS, PARIS.

- **Madame TALLET Martine**
Chargée service clients, SMURFIT KAPPA DISTRIBUTION, BEYCHAC-ET-CAILLAU.

- **Madame TARIS-LOIRY Florence**
Chargée de communication interne, CIVB, BORDEAUX.

- **Monsieur TARRADE Stéphane**
RESPONSABLE DISPATCH, SEA INVEST BORDEAUX, BASSENS.

- **Madame TERRER Christine**
Employée de banque, SOCIETE GENERALE, BORDEAUX.

- **Monsieur TERRIEN Eric**
Mécanicien, PSA RETAIL FRANCE II, LE BOUSCAT PDC1.

- **Monsieur THAMS Joël**
Personnel navigant commercial, SOCIETE AIR FRANCE, TREMBLAY-EN-FRANCE.

- **Monsieur THEBAULT Daniel**
Superviseur péage, ASF VINCI AUTOROUTES, AMBARES-ET-LAGRAVE.

- **Monsieur THIEC Jean-Pierre**
Cadre administratif, COMMISSARIAT A L' ENERGIE ATOMIQUE ET AUX ENERGIES ALTERNATIVES, SACLAY.

- **Madame THIRION Annie**
Comptable, POLE EMPLOI, BORDEAUX.

- **Monsieur THOMAS Laurent**
Monteur - Electricien, EIFFAGE ENERGIE, PESSAC.

- **Madame THOMAS Pascale**
Cadre assurance, AXA FRANCE IARD, PESSAC.

- **Monsieur THON Eric**
ASSISTANT PRODUCTION, SAIPOL, BASSENS.

- **Madame THOUMIEUX Corinne**
Gestionnaire de contrôle interne, AGENCE REGIONALE DE SANTE D AQUITAINE, BORDEAUX.

- **Monsieur THUBIN Brice**
Cariste, U. LOGISTIQUE, LANGON.

- **Monsieur TILLOS Pascal**
Employé de station service, ROC FRANCE, BRUGES.

- **Monsieur TJONCKE Alain**
Technicien de maintenance, MONDELEZ FRANCE BISCUITS PRODUCTION SAS, CESTAS.

- **Monsieur TOMASSO Dominique**
Cadre technique, ARIANEGROUP SAS, LE HAILLAN.

- **Madame TOTA Ghislaine**
Caissière centrale principale, AUCHAN, BEGLES.

- **Madame TOURENNE Sabah**
Hôtesse de l'air, SOCIETE AIR FRANCE, TREMBLAY-EN-FRANCE.

- **Madame TOURMENTE Amaya**
Assistante vente et gestion, EMBELIA, CHARENTON-LE-PONT.

- **Monsieur TOURON Jean-Daniel**
Cadre technique, DASSAULT AVIATION, MARTIGNAS-SUR-JALLE.

- **Monsieur TRAMASSET Xavier**
Chef de section, DASSAULT AVIATION MERIGNAC, MERIGNAC.

- **Madame TRESSENS Evelyne**
Directeur régional, MONDELEZ FRANCE SAS, CLAMART.

- **Madame TREU Caroline**
Personnel navigant commercial, SOCIETE AIR FRANCE, TREMBLAY-EN-FRANCE.

- **Monsieur VACHET Alain**
Cadre de gestion, DASSAULT AVIATION MERIGNAC, MERIGNAC.

- **Monsieur VALEZE Joël**
Conducteur d'engins, NOVELLO, BORDEAUX.

- **Madame VALLON Isabelle**
CONSEILLER DE CLIENTELE PART., BANQUE POPULAIRE AQUITAINE CENTRE ATLANTIQUE, BORDEAUX.

- **Madame VAN COPPENOLE Michelle**
Responsable ordonnancement, CEREXAGRI, BASSENS.

- **Monsieur VANHILLE Olivier**
Agent d'escale commercial, SOCIETE AIR FRANCE, MERIGNAC.

- **Monsieur VASSEROT-BREITTMAYER Dominique**
Responsable commercial confirmé, DISTRIBUTION CASINO FRANCE, SAINT-ÉTIENNE.

- **Monsieur VAUJANY Marc**
Directeur des ressources humaines, CAISSE FEDERALE DE CREDIT MUTUEL SOCIETE A MISSION (APPLICATION LOI PACTE), PARIS.

- **Monsieur VEAU Pascal**
Chef de groupe ordonnancement, DASSAULT AVIATION MERIGNAC, MERIGNAC.

- **Madame VENDE Noëlle**
Responsable d'équipe administrative, AMV ASSURANCES, BORDEAUX.

- **Monsieur VENTURA Jean-Louis**
Responsable Publicité, JOURNAL SUD OUEST, BORDEAUX.

- **Monsieur VENTURI Didier**
Responsable mécanique, JOURNAL SUD OUEST, BORDEAUX.

- **Monsieur VERDEAU Joël**
Hôte de caisse, AUCHAN FRANCE, BORDEAUX.

- **Madame VERET Mireille**
Employée administratif et comptable, AUCHAN BOULIAC, FLOIRAC.

- **Madame VERMOTTE Françoise**
Cadre pré-presse, JOURNAL SUD OUEST, BORDEAUX.

- **Monsieur VIAUD Alain**
Contrôleur financier, SMURFIT KAPPA, BIGANOS.

- **Madame VIAUD Catherine**
Technicien commercial, SOCIETE AIR FRANCE, MERIGNAC.

- **Monsieur VICQ Didier**
Work Package Manager HW, THALES DMS FRANCE SAS, MÉRIGNAC.

- **Madame VIEILLEVILLE Katia**
Employée administrative, SAV AUCHAN, BLANQUEFORT.

- **Monsieur VIESCOU Michel**
Technico commercial, GAZECHIM COMPOSITES, BÉZIERS.

- **Monsieur VIGNERON Philippe**
Conducteur presse à palettiser, SMURFIT KAPPA FRANCE, SAINT-SEURIN-SUR-L'ISLE.

- **Monsieur VIGNES Jean-Marc**
Steward, SOCIETE AIR FRANCE, TREMBLAY-EN-FRANCE.

- **Monsieur VILLANUEVA Xavier**
ASSISTANT SERVICES GENERAUX, LESIEUR, BASSENS.

- **Monsieur VILLARS Pascal**
Technico-commercial, QUINCAILLERIE BAILLARGEAT, LA TESTE-DE-BUCH.

- **Madame VILLEGAS Pascale**
Responsable service client, LES GRANDS CHAIS DE FRANCE - ETS, LANDIRAS.

- **Madame VILLENAVE Sandrine**
Préparatrice en pharmacie, EURL PHARMACIE CALMETTE, AMBÈS.

- **Monsieur VILLEREYNIER Patrice**
Chef de quart, CEREXAGRI, BASSENS.

- **Monsieur VIMPERE Philippe**
Conducteur de ligne, PERNOD RICARD FRANCE, LORMONT.

- **Monsieur VINSONNEAU Richard**
Contremaître chantier, NOVELLO, BORDEAUX.

- **Madame VOINEY Annick**
Conceptrice de formation, POLE EMPLOI, PARIS.
- **Monsieur WATTIAU Gilles**
Haute maîtrise, SAINT-GOBAIN GLASS SOLUTIONS SUD-OUEST, COUTRAS.
- **Monsieur WINTER Jean-Pierre**
Cadre en logistique, CARREFOUR SUPPLY CHAIN, PLAISANCE-DU-TOUCH.
- **Madame WIOROWSKI Patricia**
Employée de banque, BANQUE DE FRANCE, BORDEAUX.
- **Madame YANATCHKOV Milinka**
Technicienne, CAISSE NATIONALE DE L'ASSURANCE MALADIE, LIMOGES.
- **Monsieur ZORTEA Philippe**
Banquier, BNP PARIBAS, PARIS.

Article 3 : La médaille d'honneur du travail OR est décernée à :

- **Monsieur ADAM Patrice**
Gestionnaire de domaine, CAISSE D EPARGNE ET DE PREVOYANCE AQUITAINE
POITOU CHARENTES, BORDEAUX.
- **Madame ALFONSO Marie-José**
Gestionnaire d'exploitation crédits, CENTRE DE CONSEIL ET DE SERVICE -CCS,
BORDEAUX.
- **Monsieur ALFOS Frédéric**
Magasinier, AQUITANIS, BORDEAUX.
- **Madame ANDURAND Fabienne**
CONSEILLER DE CLIENTELE PART., BANQUE POPULAIRE AQUITAINE CENTRE
ATLANTIQUE, BORDEAUX.
- **Monsieur ANTUNES Manuel**
Ingénieur solution matériel, THALES AVS FRANCE SAS, MÉRIGNAC.
- **Monsieur ARGOUET Eric**
Manutentionnaire - cariste, AUTHENTIC PRODUCTS, LE HAILLAN.
- **Monsieur ARNAUD Didier**
Chef de chantier, CHATENET, FLOIRAC.

- **Monsieur ARNAUDIN Jacques**
Conseiller retraite, CARSAT AQUITAINE, BORDEAUX.

- **Madame ASSERQUET Chantal**
Employée de banque, BANQUE DE FRANCE, BORDEAUX.

- **Monsieur AUCOUTURIER Jean-François**
Magasinier cariste, MEDA Manufacturing, MERIGNAC.

- **Monsieur AUDONNET Philippe**
Cadre pré-presse, JOURNAL SUD OUEST, BORDEAUX.

- **Monsieur AULANIER Benoist**
Employé de banque, BNP PARIBAS PERSONAL FINANCE, BORDEAUX.

- **Madame AUTRAN Anne**
Infirmière, HOPITAL SUBURBAIN DU BOUSCAT, BOUSCAT.

- **Madame AUZEROL Frédérique**
Gestionnaire administratif, BNP PARIBAS PERSONAL FINANCE, MERIGNAC.

- **Madame BABONNAUD Corinne**
Cadre pré-presse, JOURNAL SUD OUEST, BORDEAUX.

- **Madame BAGNOL Brigitte**
Ingénieur, THALES AVS FRANCE SAS, MÉRIGNAC.

- **Monsieur BANICQ Patrick**
Responsable commercial France, HUTCHINSON SNC, LEVALLOIS-PERRET.

- **Monsieur BARACASSA Thierry**
Technicien PPS, SOCIETE AIR FRANCE, MERIGNAC.

- **Madame BARAT-DIVIN Marie-Bernadette**
Chef de rédaction détaché 3e échelon, JOURNAL SUD OUEST, BORDEAUX.

- **Monsieur BARBE Philippe**
CHEF DE PROJETS INFORMATIQUES, BORDEAUX METROPOLE ENERGIES,
BORDEAUX.

- **Madame BARBET Laurence**
Gestionnaire d'assurance, ALLIANZ IARD, BORDEAUX.

- **Monsieur BARRIERE Philippe**
Chef d'équipe, ENDEL, COLOMBES.

- **Madame BARROSO Christine**
Assistante administrative, VILOGIA SA D HLM, BEGLES.

- **Monsieur BARSACQ Jacques**
Conseiller à l'emploi, POLE EMPLOI, BORDEAUX.

- **Monsieur BAUDOIN Patrick**
Responsable technique, CEA - CESTA, LE BARP.

- **Madame BEAUNE Nadine**
Cadre de gestion RH, DASSAULT AVIATION, MARTIGNAS-SUR-JALLE.

- **Madame BEE Pascale**
Rédacteur de souscription, AXA FRANCE IARD, PESSAC.

- **Monsieur BEGARIN-RODIERE Gérald**
Maçon carreleur, TRAVAUX AQUITAINS, MÉRIGNAC.

- **Madame BEGOUIN MAQUAIRE Dominique**
RESPONSABLE SCE OPERATIONS INTERNATIONALES, BANQUE POPULAIRE
AQUITAINE CENTRE ATLANTIQUE, BORDEAUX.

- **Monsieur BELLUYE Cyril**
Agent logistique, LA MONNAIE DE PARIS, PESSAC.

- **Madame BENEY Hélène**
Directeur qualité, CLAIRSIENNE, BORDEAUX.

- **Madame BERARD Christine**
Réfèrent technique recouvrement, URSSAF AQUITAINE, BRUGES.

- **Monsieur BERNADET Martial**
Cariste, U. LOGISTIQUE, LANGON.

- **Monsieur BERNARDA Patrice**
Administrateur système, CARSAT AQUITAINE, BORDEAUX.

- **Monsieur BERTRAND Renaud**
Technicien, CHATENET, FLOIRAC.

- **Madame BESSON Isabelle**
Chargée du secrétariat général, CIVB, BORDEAUX.

- **Madame BEUREL Christine**
Décoratrice, AUCHAN FRANCE, BORDEAUX.

- **Monsieur BIATEAU Philippe**
Ingénieur, THALES AVS FRANCE SAS, MÉRIGNAC.

- **Monsieur BIBAL Christian**
Cadre bancaire, CREDIT LYONNAIS, BORDEAUX.

- **Monsieur BIHANNIC Thierry**
Expérimentateur navigant d'essais, THALES DMS FRANCE SAS, MÉRIGNAC.
- **Monsieur BILLIOTTE Didier**
Cadre commercial, MOTEURS LEROY SOMER, ANGOULEME.
- **Madame BIRBIS CUGY Sylvie**
Médecin, CPAM DE LA GIRONDE, BORDEAUX.
- **Madame BLAIRE Pascale**
Chargée de maîtrise des risques et contrôle interne, POLE EMPLOI, BORDEAUX.
- **Madame BLANCHET Sylvie**
Standardiste, OCP REPARTITION, GRADIGNAN.
- **Monsieur BOBINEAU Michel**
Chargé de projet, BNP PARIBAS PERSONAL FINANCE, MERIGNAC.
- **Monsieur BODIN Manuel**
Navigant, SOCIETE AIR FRANCE, TREMBLAY-EN-FRANCE.
- **Monsieur BOIDIN Franck**
RESPONSABLE CLIENTELE DES PARTICULIERS, CREDIT MUTUEL ARKEA, GUIPAVAS.
- **Madame BOILEVIN Mathilde**
Agent administratif, AIRBUS, BLAGNAC.
- **Monsieur BONI-AURENSAN Patrice**
Technicien de brasserie, FRANCE BOISSONS LOIRE SUD-OUEST, BEYCHAC-ET-CAILLAU.
- **Madame BONIOU-CAILLAUD Isabelle**
Conseiller clientèle, GAN ASSURANCES, MERIGNAC.
- **Madame BONNEAU Annie**
Technicienne, BIOFFICE, BORDEAUX.
- **Monsieur BONNEAU Jacky**
Technicienne, BIOFFICE, BORDEAUX.
- **Monsieur BOO Vincent**
Ancien pilote de ligne, Candidature Individuelle, .
- **Monsieur BORDENAVE Jean-Marie**
Ingénieur, THALES AVS FRANCE SAS, MÉRIGNAC.
- **Monsieur BORDON Pierre**
Ingénieur Systèmes et Réseaux, INFORMATIQUE CDC, BORDEAUX.

- **Monsieur BOS Jean-François**
Ressources Humaines, POLE EMPLOI, GRADIGNAN.

- **Monsieur BOUBE Bernard**
Retraité conducteur pupitreur polyapte, JOURNAL SUD OUEST, BORDEAUX.

- **Madame BOUCHER Marie-Laurence**
Secrétaire de Direction, EIFFAGE CONSTRUCTION NORD AQUITAINE, BORDEAUX.

- **Monsieur BOUCHEZ Bruno**
Directeur des services techniques, SYND DEP ENERGIE ELECTRIQUE LA GIRONDE,
BORDEAUX.

- **Monsieur BOUILLY Jean-Marc**
Ingénieur, ARIANEGROUP SAS, SAINT-MEDARD-EN-JALLES.

- **Monsieur BOULERNE Gilles**
Agent technique, REGAZ - BORDEAUX, BORDEAUX.

- **Monsieur BOURSEAU Frédéric**
Directeur commercial, FINANCO, MÉRIGNAC.

- **Madame BOUSQUET Véronique**
Infirmière, Maison de Santé Protestante de Bordeaux-Bagatelle, TALENCE.

- **Monsieur BRETAGNE Jean-Philippe**
Agent technique supérieur, INSTITUTION REGIONALE DES SOURDS ET AVEUGLES,
BORDEAUX.

- **Madame BRET Aurore**
ASH, UGECAM CENTRE DE LA TOUR DE GASSIES, BRUGES.

- **Monsieur BROUSSEAU Philippe**
Informaticien, THALES AVS FRANCE SAS, MÉRIGNAC.

- **Monsieur BROUSTE Daniel**
Ouvrier de chai, JOANNE S.A.S., CARIGNAN-DE-BORDEAUX.

- **Madame BROUSTE Murielle**
Assistant de direction, DOMOFRANCE, BORDEAUX.

- **Madame BRUNBROUCK Anne**
Inspecteur commercial, THELEM ASSURANCES, CHECY.

- **Monsieur BRUNET Patrice**
TECHNICIEN D'ATELIER, SAFT, BORDEAUX.

- **Monsieur BRZOKEWICZ Patrick**
Ingénieur-Cadre, TOTAL MARKETING FRANCE, NANTERRE.

- **Monsieur CADO Eric**
CONSULTANT EXPERT 1, CREDIT MUTUEL ARKEA, GUIPAVAS.

- **Monsieur CALLU Eric**
Technicien, THALES AVS FRANCE SAS, MÉRIGNAC.

- **Madame CALT Viviane**
Retraitée, Candidature Individuelle, .

- **Monsieur CALVARUSO Manuel**
Carrossier, FRAIKIN FRANCE, BORDEAUX.

- **Monsieur CAMACHO Jean-Pierre**
Agent technique, REGAZ - BORDEAUX, BORDEAUX.

- **Madame CAMINS Béatrice**
Agent de maîtrise gestion, SUEZ RV SUD OUEST, CANEJAN.

- **Madame CANAC Catherine**
Technicienne, CEA - CESTA, LE BARP.

- **Monsieur CANAC Christian**
Technicien, CEA - CESTA, LE BARP.

- **Monsieur CANAL Philippe**
Ingenieur, CEA - CESTA, LE BARP.

- **Monsieur CARMONA Gérald**
Directeur de la communication, INSTITUT BERGONIE, BORDEAUX.

- **Madame CARTEGNIES Valérie**
Gestionnaire de clientèle, CAISSE D'EPARGNE AQUITAINE POITOU CHARENTES,
BORDEAUX.

- **Monsieur CASARETO Franck**
Chargé de tests, POLE EMPLOI, MONTREUIL.

- **Madame CAUPENE Patricia**
Préparatrice de commande, OCP REPARTITION, GRADIGNAN.

- **Monsieur CAZENAVE Philippe**
Cuisinier, COMPASS GROUP FRANCE, LE HAILLAN.

- **Monsieur CHABAULT Didier**
Secrétaire Général, FONDATION NATIONALE SCIENCES POLITIQUES, PARIS.

- **Monsieur CHAINEAUD Frédéric**
Conducteur d'engins, LAFARGEHOLCIM GRANULATS, LE FIEU.

- **Madame CHAMPBENOIT Valérie**
Chargée de recrutement, CABINET BEDIN, MÉRIGNAC.

- **Monsieur CHAMPIGNY Yves**
Journaliste, JOURNAL SUD OUEST, BORDEAUX.

- **Madame CHAPLAIN Pascale**
Correspondant logistique, SOCIETE GENERALE, BORDEAUX.

- **Monsieur CHAPON Lionel**
Cadre impression, JOURNAL SUD OUEST, BORDEAUX.

- **Monsieur CHAPUS Pierre**
Métrologue, ARIANEGROUP SAS, SAINT-MÉDARD-EN-JALLES.

- **Madame CHARPENTIER Véronique**
Chef d'équipe, COMPASS GROUP FRANCE, CHATILLON.

- **Madame CHASTANET Sylvie**
Gestionnaire bancaire RH, CAISSE D'EPARGNE AQUITAINE POITOU CHARENTES,
BORDEAUX.

- **Monsieur CHASTEL Philippe**
Technicien Call Center SAP, SMURFIT KAPPA FRANCE, SAINT-SEURIN-SUR-L'ISLE.

- **Madame CHATAIN Catherine**
Secrétaire sténo dactylo, DASSAULT AVIATION MERIGNAC, MERIGNAC.

- **Madame CHAUSSAT Corinne**
Technicien expert administratif, ARIANEGROUP SAS, LE HAILLAN.

- **Monsieur CHAUVEAU Philippe**
Ingénieur confirmé, DASSAULT AVIATION MERIGNAC, MERIGNAC.

- **Madame CHENET Joceline**
Ingénieur chercheur, CEA - CESTA, LE BARP.

- **Monsieur CHEYREAU Jean-Louis**
Responsable commercial, SMURFIT KAPPA FRANCE, SAINT-SEURIN-SUR-L'ISLE.

- **Madame CLARAC Muriel**
Technicienne pré-presse, JOURNAL SUD OUEST, BORDEAUX.

- **Madame CLAVERIE Carole**
Hôtesse de caisse, AUCHAN BORDEAUX LAC, BORDEAUX.

- **Madame CLAVERIE Paule**
Directrice centre commercial, KLEPIERRE MANAGEMENT, PARIS.

- **Madame CLAVIE Nathalie**
Chargée d'affaires RH, BORDEAUX METROPOLE ENERGIES, BORDEAUX.

- **Monsieur COEYMANS Patrice**
Educateur spécialisé, APAJH AD 33, BORDEAUX.

- **Madame COLLAS Marie-Thérèse**
Chargée d'études, CAISSE NATIONALE DE L'ASSURANCE MALADIE, LIMOGES.

- **Monsieur CONSTANT Thierry**
Chef d'équipe, JOANNE S.A.S., CARIGNAN-DE-BORDEAUX.

- **Madame CORRE Marie-Pierre**
Employée de banque, SOCIETE GENERALE, BORDEAUX.

- **Monsieur CORSIN Jean-Christophe**
Technicien logistique, CORDON ELECTRONICS, SAINT-LOUBES.

- **Madame COSSE Claire**
Gestionnaire prévoyance, Mutuelle Nationale Territoriale (MNT), BORDEAUX.

- **Monsieur COUDERT Philippe**
Référent formateur, INSTITUT GT, BASSENS.

- **Madame COURREGELONGUE Isabelle**
Responsable d'équipe, AMV ASSURANCES, BORDEAUX.

- **Madame COURTIN Laurence**
Employée de bureau, CEA - CESTA, LE BARP.

- **Monsieur CUNY Jacques**
Ingénieur, ARIANEGROUP SAS, SAINT-MÉDARD-EN-JALLES.

- **Madame DAMLINCOURT Christine**
Employée administrative, Maison de Santé Protestante de Bordeaux-Bagatelle, TALENCE.

- **Madame DA SILVA Ricardina**
Comptable, TRANSPORTS H.DUCROS, BRUGES.

- **Monsieur DAVID Bruno**
Ouvrier, PAPETERIE DE BEGLES, BEGLES.

- **Monsieur DAVID Thierry**
Expert bureau d'étude, STANLEY SECURITY FRANCE, IVRY-SUR-SEINE.

- **Monsieur DECRAMER Pascal**
RESPONSABLE RH REGION, SMURFIT KAPPA FRANCE, SAINT-SEURIN-SUR-L'ISLE.

- **Madame DEFOULNY Christel**
Technicienne de laboratoire, NOVABIO, SANILHAC.

- **Monsieur DEFRETIN Arnaud**
Employé de banque, BANQUE COURTOIS (SUCESSEUR DE L'ANCIENNE MAISON COURTOIS & CIE DEPUIS 1760), TOULOUSE.

- **Monsieur DEGUDE Jean-Luc**
Technicien expert entretien, ARIANEGROUP SAS, LE HAILLAN.

- **Monsieur DEHAESE Alain**
Chargé d'études, CAISSE DES DEPOTS ET CONSIGNATIONS, PARIS.

- **Madame DEMARS Frédérique**
Technicienne, BIOFFICE, BORDEAUX.

- **Monsieur DE SARASQUETA François**
Cadre de banque, LCL LE CREDIT LYONNAIS, BORDEAUX.

- **Madame DESCHAMPS Laurence**
Responsable marketing ventes/promotion, JOURNAL SUD OUEST, BORDEAUX.

- **Monsieur DESCLEVE Pascal**
Ingénieur, THALES DMS FRANCE SAS, MÉRIGNAC.

- **Madame DESON Isabelle**
Informaticienne, IT - CE, BRUGES.

- **Monsieur DESPREAUX Patrick**
Contrôleur de gestion, SOCIETE AIR FRANCE, MERIGNAC.

- **Monsieur DE TCHAGUINE Olivier**
Ingénieur, THALES AVS FRANCE SAS, MÉRIGNAC.

- **Monsieur DHAISNE Thierry**
Employé de banque, CRÉDIT LYONNAIS SA, VILLEJUIF.

- **Monsieur DHEU Christophe**
RESPONSABLE CLIENTELE DES PARTICULIERS, CREDIT MUTUEL ARKEA, GUIPAVAS.

- **Madame DIAS Béatrice**
Technicienne de banque, SOCIETE GENERALE, BORDEAUX.

- **Madame DIAZ Maria-Hester**
Employée Administrative, FRAIKIN FRANCE, BEGLES.

- **Monsieur DIEDERICHS Fabien**
Ingénieur, ARIANEGROUP SAS, LE HAILLAN.

- **Monsieur DIEU Vincent**
Responsable activité logistique, U. LOGISTIQUE, LANGON.

- **Madame DIEZ DURAND Maria-Isabel**
Responsable prévisions des ventes, MARIE BRIZARD WINE & SPIRITS FRANCE,
LORMONT Cédex.

- **Madame DI-GERONIMO Dominique**
Référente technique, DIRECTION REGIONALE DU SERVICE MEDICAL AQUITAINE,
BORDEAUX.

- **Monsieur DINIZ FERNANDES Luis Antonio**
Agent des services généraux, JCDECAUX FRANCE, BORDEAUX.

- **Madame DRAULT Isabelle**
Employée de banque, HSBC CONTINENTAL EUROPE, BORDEAUX.

- **Monsieur DUBET Thierry**
Préparateur, DASSAULT AVIATION MERIGNAC, MERIGNAC.

- **Monsieur DUBOIS Bruno**
Préparateur station encres, SMURFIT KAPPA FRANCE, SAINT-SEURIN-SUR-L'ISLE.

- **Madame DUBOSC Catherine**
Technicien qualifié, APAJH AD 33, BORDEAUX.

- **Madame DUBOS Martine**
Conseiller retraite, CARSAT AQUITAINE, BORDEAUX.

- **Monsieur DUBOURDIEU Bernard**
Cariste expédition, KEYOR, BAZAS.

- **Monsieur DUBRANA Jean-Lionel**
DIRECTEUR DEPARTEMENT FLUX, BANQUE POPULAIRE AQUITAINE CENTRE
ATLANTIQUE, BORDEAUX.

- **Monsieur DUBRAY Thierry**
Comptable, CDC HABITAT SOCIAL SOCIETE ANONYME D'HABITATIONS A LOYER
MODERE, PARIS.

- **Madame DUCOURNEAU Nathalie**
Cadre de gestion, FRANCE TELEVISIONS, PARIS.

- **Monsieur DUHAU Jean-Marc**
Préparateur station encre, SMURFIT KAPPA FRANCE, SAINT-SEURIN-SUR-L'ISLE.

- **Madame DUMAS Brigitte**
Assistante de direction, INEO AQUITAINE, CANEJAN.

- **Madame DUMONCEL D'ARGENCE Chantal**
Cadre Assurances, ALLIANZ IARD, PARIS LA DEFENSE.

- **Monsieur DUPUY Philippe**
Magasinier cariste, ETABLISSEMENTS BAYARD, SAINT TROJAN.

- **Monsieur DUVERT Pierre**
Sous-directeur, URSSAF AQUITAINE, BRUGES.

- **Monsieur EMPERADOR Raoul**
Directeur supply chain distribution, ARCELORMITTAL DISTRI SOLUTIONS FRANCE,
LANGON.

- **Monsieur ESTREMO Jean-Luc**
Cadre, SAFRAN CERAMICS, LE HAILLAN.

- **Monsieur EYNEMARD Philippe**
Electricien, INEO AQUITAINE, CANEJAN.

- **Monsieur FAGALDE Christophe**
Croupier, SOCIETE DU CASINO D'ARCACHON, ARCACHON.

- **Madame FAUCHER Florence**
Chef de cabine, SOCIETE AIR FRANCE, TREMBLAY-EN-FRANCE.

- **Monsieur FAUGERE Guillaume**
Directeur régional des ventes, PAREXGROUP SA, PORTET-SUR-GARONNE.

- **Monsieur FAURE Patrick**
Agent de manutention, ARCELORMITTAL DISTRI SOLUTIONS FRANCE, LANGON.

- **Monsieur FAURE Patrick**
Journaliste, JOURNAL SUD OUEST, BORDEAUX.

- **Madame FELIX Dominique**
Assistante de direction, SOCIETE D ASSAINISSEMENT DE BORDEAUX METROPOLE,
BORDEAUX.

- **Madame FEUILLADE Sylvie**
CHEF DE POLE ETUDES INFORMATIQUES, BORDEAUX METROPOLE ENERGIES,
BORDEAUX.

- **Monsieur FILHON Eric**
Responsable Méthode Maintenance, ARIANEGROUP SAS, SAINT-MÉDARD-EN-JALLES.

- **Madame FLAMENT Christine**
Ingénieur informaticien, POLE EMPLOI, MONTREUIL.

- **Madame FONTENAUD Sylvie**
Travailleur handicapé, ADAPEI 33, BORDEAUX.

- **Monsieur FOURNIER Frédéric**
CADRE SECURITE, ARIANEGROUP SAS, SAINT-MÉDARD-EN-JALLES.

- **Madame FRENY Pascale**
Employée de banque, CAISSE D EPARGNE ET DE PREVOYANCE AQUITAINE POITOU
CHARENTES, BORDEAUX.

- **Monsieur FREY Eric**
Magasinier, SMURFIT KAPPA, BIGANOS.

- **Madame FROMENTIN Véronique**
Principale de copropriété, JEAN ET PHILIPPE DIEU ADMINISTRATION DE BIENS, LE
BOUSCAT.

- **Monsieur GABAS Dominique**
Responsable de service raccordements, SYND DEP ENERGIE ELECTRIQUE LA
GIRONDE, BORDEAUX.

- **Monsieur GANNIER Jean**
Coordinateur de projets, DEGREMONT FRANCE ASSAINISSEMENT, PESSAC.

- **Monsieur GARDERE Didier**
Technicien de maintenance, BONNA SABLÀ, LANGON.

- **Monsieur GARDIES Jean-Louis**
Employé de banque, BNP PARIBAS PERSONAL FINANCE, MERIGNAC.

- **Monsieur GARRANDAUX Didier**
DIRECTEUR DE SECTEUR, BANQUE POPULAIRE AQUITAINE CENTRE ATLANTIQUE,
BORDEAUX.

- **Madame GASTALDELLO Marie-Bernadette**
Technicien hautement qualifié laboratoire, INSTITUT BERGONIE, BORDEAUX.

- **Monsieur GASTAUD Denis**
Employé de banque, BANQUE DE FRANCE, BORDEAUX.

- **Madame GAUTHIER Corinne**
Assistante technique, CARSAT AQUITAINE, BORDEAUX.

- **Monsieur G'BAMY Léopold**
Technicien de sécurité, ARIANEGROUP SAS, SAINT-MÉDARD-EN-JALLES.

- **Madame GENTILHOMME Marie-Christine**
Référente technicienne prestations, CPAM DE LA GIRONDE, BORDEAUX.

- **Madame GERAUD Sylvie**
Formaliste RCS, J M BAHANS & FOURNIER GREFFIERS ASSOCIES, BORDEAUX.

- **Madame GERMAIN Nathalie**
Technicienne de prestations, CPAM DE LA GIRONDE, BORDEAUX.

- **Monsieur GHIO Gérard**
Retraité conducteur pupitreur polyapte, JOURNAL SUD OUEST, BORDEAUX.

- **Monsieur GLANDARD Bruno**
Ingénieur, THALES DMS FRANCE SAS, MÉRIGNAC.

- **Monsieur GOETZ Alain**
Ingénieur, THALES AVS FRANCE SAS, MÉRIGNAC.

- **Madame GONAIN Nadine**
Chargée d'études, CENTRE DE CONSEIL ET DE SERVICE, NANTES.

- **Madame GONTHIER Florence**
Agent bancaire, LCL LE CREDIT LYONNAIS, BORDEAUX.

- **Monsieur GONZALEZ Antoine**
EMPLOYE, CERP ROUEN, PESSAC.

- **Monsieur GONZALEZ Bruno**
Informaticien, ATOS INTEGRATION, PESSAC.

- **Madame GONZALEZ Fabienne**
Chargée de clientèle, GMF ASSURANCES, LIBOURNE.

- **Monsieur GOURDIN Fabrice**
Chauffeur poids lourds, MAISON JOHANES BOUBEE, BEYCHAC-ET-CAILLAU.

- **Monsieur GRELLETY Patrick**
Contrôleur jointeur, U. LOGISTIQUE, LANGON.

- **Madame GRENOUILLEAU Nadine**
Technicienne, BIOFFICE, BORDEAUX.

- **Madame GUICHARD Catherine**
Secrétaire médicale, SELARL CARDIOLOGIE MEDICALE ET INTERVENTIONNELLE SAINT-AUGUSTIN, BORDEAUX.

- **Madame GUICHARD Marie-Pascale**
Ouvrière de chai, ETABLISSEMENTS MILHADE SA, LUSSAC.

- **Monsieur HABLIZIG François**
Ingénieur, CEA - CESTA, LE BARP.

- **Monsieur HENRY Stéphane**
Ingénieur, ARIANEGROUP SAS, SAINT-MÉDARD-EN-JALLES.

- **Monsieur HEQUET Pascal**
Gestionnaire administratif, COFEX LITTORAL, PESSAC.

- **Monsieur HORDONNEAU Michel**
Ingénieur, ARIANEGROUP SAS, SAINT-MÉDARD-EN-JALLES.

- **Monsieur IRIBARREN Christophe**
Directeur d'agence, BPE, PARIS.

- **Monsieur JAGUE Alain**
Gestionnaire Garantie, VOLVO TRUCK CENTER AQUITAINE, BRUGES.

- **Madame JALLAGEAS Catherine**
Comptable, CORDIER, BORDEAUX.

- **Monsieur JAQUEMET-TERRIER Bernard**
Cadre bancaire, C.I.C. SUD OUEST, BORDEAUX.

- **Monsieur JARRY Philippe**
Cadre de banque, LCL LE CREDIT LYONNAIS, BORDEAUX.

- **Monsieur JAULIN Thierry**
Travailleur handicapé, ADAPEI 33, BORDEAUX.

- **Madame JAUZE Lucienne**
Référént technique du service médical, CAISSE NATIONALE DE L'ASSURANCE MALADIE, LIMOGES.

- **Monsieur JOUSSEAUME Alex**
Agent de sécurité, SECURITAS FRANCE, MERIGNAC.

- **Madame JUNTHAMAT Elisabeth**
Agent de stérilisation, Maison de Santé Protestante de Bordeaux-Bagatelle, TALENCE.

- **Monsieur KAMM Fabien**
Agent technique, AXIMUM PRODUITS ELECTRONIQUES, VILLENAVE-D'ORNON.

- **Madame LABARTE Marie-Christine**
Chargée de Modélisation Référenciel, DALKIA, MÉRIGNAC.

- **Monsieur LABASTE Jean-Louis**
Ingenieur chercheur, CEA - CESTA, LE BARP.

- **Monsieur LABEQUE Jean-Michel**
Directeur, EIFFAGE ENERGIE AQUITAINE, BISCARROSSE.
- **Monsieur LABOUDIGNE Patrice**
Agent logistique, AXIMUM PRODUITS ELECTRONIQUES, VILLENAVE-D'ORNON.
- **Madame LABOUROT Béatrice**
Manager commercial, DISTRIBUTION CASINO FRANCE, SAINT-ÉTIENNE.
- **Madame LACAZE Annie**
Comptable, VILOGIA SA D HLM, BEGLES.
- **Madame LACOUDRE Catherine**
Responsable achats région, SMURFIT KAPPA FRANCE, SAINT-SEURIN-SUR-L'ISLE.
- **Madame LAFONT Béatrice**
Attaché commercial, NEUILLY CONTENTIEUX, LEVALLOIS PERRET.
- **Madame LAFONT Christine**
Travailleur handicapé, ADAPEI 33, BORDEAUX.
- **Madame LAFORGUE Claudine**
Responsable de département, CARSAT AQUITAINE, BORDEAUX.
- **Madame LAHMAR Evelyne**
Cadre pré-presse, JOURNAL SUD OUEST, BORDEAUX.
- **Monsieur LAIGO Christian**
Cadre technique, DASSAULT AVIATION MERIGNAC, MERIGNAC.
- **Monsieur LAJUS Eric**
Cadre du secteur bancaire, CREDIT FONCIER DE FRANCE, CHARENTON-LE-PONT.
- **Monsieur LALANDE Jérôme**
DIRECTEUR D'AGENCE, BANQUE POPULAIRE AQUITAINE CENTRE ATLANTIQUE, BORDEAUX.
- **Madame LALANNE Dominique**
Attachée de direction, DIRECTION REGIONALE DU SERVICE MEDICAL AQUITAINE, BORDEAUX.
- **Monsieur LALO Jean-Marc**
Responsable de service, POLE EMPLOI, GRADIGNAN.
- **Monsieur LAMBERT Alain**
Ingénieur, THALES AVS FRANCE SAS, MÉRIGNAC.

- **Madame LAMBROT Marie-José**
Agent de bascule, LAFARGEHOLCIM GRANULATS, CLAMART.

- **Monsieur LANDREAU Serge**
Responsable Etudes Travaux Neufs, SANOFI WINTHROP INDUSTRIE, CARBON-BLANC.

- **Monsieur LANSARD Pascal**
Directeur de vente, GROUPE COMPASS DIRECTION REGIONALE NOUVELLE
AQUITAINE, MERIGNAC.

- **Monsieur LAOUE Frédéric**
Déclarant en douane, BOLLORE LOGISTICS, BRUGES.

- **Madame LAPOULE Sylvie**
Travailleur handicapé, ADAPEI 33, BORDEAUX.

- **Madame LARCHE Dominique**
RESPONSABLE ACHATS HORS NEGOCE, BMSO, CESTAS.

- **Monsieur LARROZE Pascal**
Cartonnier, SAICA PACK FRANCE, BERNOS-BEAULAC.

- **Monsieur LASFARGUE Jean-Luc**
Automaticien, ARIANEGROUP SAS, SAINT-MÉDARD-EN-JALLES.

- **Madame LASSAC Danièle**
RESPONSABLE CLIENTELE DES PARTICULIERS, CREDIT MUTUEL ARKEA, GUIPAVAS.

- **Madame LASSERRE Martine**
Formaliste suretés, J M BAHANS & FOURNIER GREFFIERS ASSOCIES, BORDEAUX.

- **Madame LATASTE Martine**
Gestionnaire ressources humaines, IT-CE, PARIS.

- **Monsieur LATOURNERIE Patrick**
Mécanicien, SMURFIT KAPPA, BIGANOS.

- **Madame LATXAGUE Annie**
Technicienne de laboratoire, CORDIER EXCEL, CUBZAC-LES-PONTS.

- **Madame LAURIER Francine**
Responsable financière et ressources humaines, VILOGIA SA D HLM, BEGLES.

- **Monsieur LEBOT Philippe**
Technicien supérieur maintenance, FRAMATOME, CHALON-SUR-SAÔNE.

- **Monsieur LE BRAS Michel**
Pilote, SOCIETE AIR FRANCE, TREMBLAY-EN-FRANCE.

- **Madame LECAT Aude**
Gestionnaire service après-vente, SAV AUCHAN, BLANQUEFORT.
- **Madame LECHAT Sylvie**
Assistante commerciale, PERNOD RICARD FRANCE, LORMONT.
- **Monsieur LECONTE Daniel**
Ingénieur sécurité, ARIANEGROUP SAS, SAINT-MÉDARD-EN-JALLES.
- **Monsieur LEGLISE Jean-Noël**
Travailleur handicapé, ADAPEI 33, BORDEAUX.
- **Monsieur LEGOFF Yves**
Agent de maîtrise, SMURFIT KAPPA, BIGANOS.
- **Monsieur LE GOURRIEREC Pierre**
Ingénieur, CEA - CESTA, LE BARP.
- **Madame LE MOIGNE Sylvie**
Hôtesse d'accueil, SODIBOR, BORDEAUX.
- **Monsieur LESUR Jacques**
Technicien des rechanges, DASSAULT AVIATION MERIGNAC, MERIGNAC.
- **Madame LUBAT Florence**
Assistante commerciale, KEYOR, BAZAS.
- **Monsieur LUCQ Nicolas**
Technicien d'exploitation, DALKIA, MÉRIGNAC.
- **Madame LUNA Laurence**
Assistance syndic, JEAN ET PHILIPPE DIEU ADMINISTRATION DE BIENS, LE BOUSCAT.
- **Madame LURET Clotilde**
Cadre de banque, LCL LE CREDIT LYONNAIS, BORDEAUX.
- **Monsieur MACAUD Jean-Louis**
Retraité, Candidature Individuelle, .
- **Madame MADASCHI Sylvie**
Responsable commerciale, DISTRIBUTION CASINO FRANCE, SAINT-ÉTIENNE.
- **Monsieur MAGNIERE Christophe**
Ingénieur, ARIANEGROUP SAS, LE HAILLAN.
- **Madame MAILLET Marie-Françoise**
Secrétaire de direction service communication, JOUECLUB, BORDEAUX.

- **Monsieur MAILLOT Frantz**
Employé de banque, CAISSE D'EPARGNE AQUITAINE POITOU CHARENTES,
BORDEAUX.

- **Monsieur MAISONNEUVE Jean-Guy**
Directeur projet, INFORMATIQUE CDC, ARCUEIL.

- **Madame MAJAU Sylvie**
Agent de service hospitalier, LES DOMAINES DE CESTAS, CESTAS.

- **Monsieur MALIFARGES Didier**
Conducteur plieuse colleuse, SMURFIT KAPPA FRANCE, SAINT-SEURIN-SUR-L'ISLE.

- **Monsieur MARCHESSEAU Alain**
Architecte matériel, THALES AVS FRANCE SAS, MÉRIGNAC.

- **Monsieur MARIN Michel**
Chauffeur, JOURNAL SUD OUEST, BORDEAUX.

- **Monsieur MARIOU Claude**
Caviste, BROUETTE SAS, PEUJARD.

- **Madame MARLIN Anne-Cécile**
Technicienne de bureau d'étude, ARIANEGROUP SAS, SAINT-MÉDARD-EN-JALLES.

- **Monsieur MARQUES Pascal**
Technicien pré-presse, JOURNAL SUD OUEST, BORDEAUX.

- **Madame MARTET Françoise**
vendeuse, CAMAIEU INTERNATIONAL, ROUBAIX.

- **Madame MARTIN Béatrice**
Travailleur handicapé, ADAPEI 33, BORDEAUX.

- **Monsieur MARTIN Dominique**
Ingénieur, THALES AVS FRANCE SAS, MÉRIGNAC.

- **Monsieur MARTINELLI Louis**
WPM, THALES AVS FRANCE SAS, MÉRIGNAC.

- **Monsieur MARTINELLO Laurent**
Chef de département, POLE EMPLOI, GRADIGNAN.

- **Madame MARTINEZ Geneviève**
Comptable, CAISSE D'EPARGNE AQUITAINE POITOU CHARENTES, BORDEAUX.

- **Madame MARTIN Marie-José**
Agent technique administratif, KSB SAS, ROCHE CHALAIS (LA).

- **Madame MASSIAS Florence**
Assistant technique, CARSAT AQUITAINE, BORDEAUX.

- **Madame MAUBARET Véronique**
Secrétaire, GROUPE COMPASS DIRECTION REGIONALE NOUVELLE AQUITAINE,
MERIGNAC.

- **Monsieur MAZEAU Gérard**
Chargé de mission, REGAZ - BORDEAUX, BORDEAUX.

- **Madame MEDARD Consuelo**
Technicienne pré-presse, JOURNAL SUD OUEST, BORDEAUX.

- **Monsieur MEDINA Patrick**
Exploitant, GIRONDE EXPRESS S A, BEGLES.

- **Monsieur MELEIRO Elias**
Chef de chantier principal, EIFFAGE CONSTRUCTION NORD AQUITAINE, BORDEAUX.

- **Monsieur MENEZ-COUTANCEAU Hugues**
Ingénieur, ARIANEGROUP SAS, SAINT-MÉDARD-EN-JALLES.

- **Monsieur MENUET Alain**
Cadre technique, DOCAPOSTE BPO, VILLENAVE-D'ORNON.

- **Monsieur MENU Philippe**
Cadre de banque, BANQUE CIC SUD OUEST, BORDEAUX.

- **Monsieur MERIGOT Didier**
Responsable Pôle Application, JOURNAL SUD OUEST, BORDEAUX.

- **Monsieur MERINDOL Didier**
Directeur régional adjoint, SWISSLIFE ASSURANCE ET PATRIMOINE, LEVALLOIS-
PERRET.

- **Madame MERLE Edith**
Assistante achat, DUCLOT, BORDEAUX.

- **Monsieur MEUNIER Pascal**
Chargé d'affaires Ingénierie financière, BANQUE CIC SUD OUEST, BORDEAUX.

- **Monsieur MICHAUD Bruno**
Chauffeur, OCP REPARTITION, GRADIGNAN.

- **Madame MICHEL Caroline**
Pilote de production, MEDA Manufacturing, MERIGNAC.

- **Monsieur MICHELIN Dominique**
Gestionnaire de contrat en assurances de santé, GROUPAMA GAN VIE, BORDEAUX.

- **Madame MIGNARD Evelyne**
Conseillère en gestion des droits, POLE EMPLOI, BORDEAUX.

- **Monsieur MILLER Hervé**
Ingénieur, ANTEA FRANCE, MERIGNAC.

- **Monsieur MINJOT Laurent**
RESPONSABLE ADJOINT SUPPLY CHAIN, LESIEUR, BASSENS.

- **Madame MONTERO Lucia**
Employée administrative, LEROY MERLIN MERIGNAC, MERIGNAC.

- **Monsieur MONTORIO Jean-Marc**
Boulangier, DISTRIBUTION CASINO FRANCE, SAINT-ÉTIENNE.

- **Monsieur MORA Jean-Michel**
Technico commercial, SERMIX, CHIERRY.

- **Monsieur MOREAU Alain**
Ouvrier professionnel, SGGS SO BORDEAUX, MERIGNAC.

- **Monsieur MOREAU Daniel**
Responsable logistique, SGGS SO BORDEAUX, MERIGNAC.

- **Monsieur MOREAU Yannick**
Technicien supérieur, Laboratoires BOIRON, MESSIMY.

- **Monsieur MOULEZUN Christophe**
Conseiller retraite et chargé d'intervention, CARSAT AQUITAINE, BORDEAUX.

- **Madame MURE Caroline**
Comptable, JOANNE S.A.S., CARIGNAN-DE-BORDEAUX.

- **Madame NACACHE Francine**
Secrétaire, URSSAF AQUITAINE, BRUGES.

- **Madame NARRAN Marie-Claude**
Assistante de direction, CARSAT AQUITAINE, BORDEAUX.

- **Monsieur NGUYEN Huu Tuan**
Opérateur nettoyage, MONDELEZ FRANCE BISCUITS PRODUCTION SAS, CESTAS.

- **Monsieur NIVELLE Laurent**
Ingénieur informatique, DOCAPOSTE BPO, VILLENAVE-D'ORNON.

- **Monsieur NOGUERE Bernard**
Retraité, Candidature Individuelle, .

- **Monsieur OLIVERO Thierry**
Chef de chantier, CHATENET, FLOIRAC.

- **Madame OSTANDIE Sophie**
Technicienne gestion administrative, BULL SAS, LES CLAYES-SOUS-BOIS.

- **Madame PAJOT Véronique**
Employée de banque, CAISSE D'EPARGNE AQUITAINE POITOU CHARENTES,
BORDEAUX.

- **Madame PALITO Dominique**
Expert domaine, INFORMATIQUE CDC, BORDEAUX.

- **Madame PANIGOT Roselyne**
Infirmière, HOPITAL SUBURBAIN DU BOUSCAT, BOUSCAT.

- **Monsieur PARANT Stéphane**
Ingénieur, THALES DMS FRANCE SAS, MÉRIGNAC.

- **Monsieur PARISOT Marc**
Chargé de Projet Immobilier, CM-CIC SERVICES, BORDEAUX.

- **Monsieur PAYRARD Philippe**
Directeur, DASSAULT AVIATION MERIGNAC, MERIGNAC.

- **Monsieur PEIXEIRO OLIVEIRA Luis**
Maçon, SEG-FAYAT, FLOIRAC.

- **Monsieur PENARANDA Christian**
Responsable secteur de production, LES GRANDS CHAIS DE FRANCE - ETS, LANDIRAS.

- **Monsieur PENAUD Luc**
Technicien, ARIANEGROUP SAS, SAINT-MEDARD-EN-JALLES.

- **Madame PEREKRESTOW Fabienne**
Responsable Qualité Site, SANOFI WINTHROP INDUSTRIE, GENTILLY.

- **Madame PERIGNON Brigitte**
Technicienne pré-presse, JOURNAL SUD OUEST, BORDEAUX.

- **Monsieur PERNIA Olivier**
Ingénieur en aéronautique, THALES AVS FRANCE SAS, MÉRIGNAC.

- **Monsieur PERROUTIN Jean-Michel**
Délégué médical, LILLY FRANCE, NEUILLY-SUR-SEINE.

- **Monsieur PESLIER Pierre**
Chargé d'affaires en éclairage public, SYND DEP ENERGIE ELECTRIQUE LA GIRONDE, BORDEAUX.

- **Madame PETIT Véronique**
Assistante, THALES DMS FRANCE SAS, MÉRIGNAC.

- **Monsieur PEYREDIEU Pascal**
Technicien de réseau, SOCIETE D ASSAINISSEMENT DE BORDEAUX METROPOLE, BORDEAUX.

- **Monsieur PEYRONNEL François**
Employé de banque, SOCIETE GENERALE, BORDEAUX.

- **Madame PIAUMIER Martine**
Conseillère emploi, POLE EMPLOI NOUVELLE- AQUITAINE, BORDEAUX.

- **Madame PICHON Sylvie**
Comptable, BNP PARIBAS PERSONAL FINANCE, BORDEAUX.

- **Monsieur PINSONNEAU Didier**
Maçon, GTM GC NOUVELLE AQUITAINE, PESSAC.

- **Madame PIQUER Muriel**
Chargée de clientèle, GRAS SAVOYE, BRUGES.

- **Monsieur PLAUX Bernard**
Ingénieur, THALES DMS FRANCE SAS, MÉRIGNAC.

- **Monsieur POIRIER Dominique**
6 allée du Foquet, CEA - CESTA, LE BARP.

- **Madame POMMIER Marie-Christine**
Assistante commerciale, SAS SOVEX GRANDSCHÂTEAUX, CARBON-BLANC.

- **Madame PONCIN Brigitte**
Ingénieur, THALES AVS FRANCE SAS, MÉRIGNAC.

- **Madame PONTENS Carole**
Chargé de projet, BNP PARIBAS PERSONAL FINANCE, PARIS.

- **Madame POTIEZ Evelyne**
Manipulatrice électro-radiologie, INSTITUT BERGONIE, BORDEAUX.

- **Monsieur POULAIN Eric**
Contrôleur cellules aéronautiques, DASSAULT AVIATION, MARTIGNAS-SUR-JALLE.

- **Madame POUPIN SYLLA Corinne**
Navigante, SOCIETE AIR FRANCE, TREMBLAY-EN-FRANCE.

- **Monsieur POURTIER Marc**
Technicien, STANLEY SECURITY FRANCE, IVRY-SUR-SEINE.

- **Madame POUVEREAU Marie-Thérèse**
Responsable administrative, STRADAL, BEAUTIRAN.

- **Monsieur PREUILLA Jean-François**
Chargé d'affaires spécialisé, BANQUE CIC SUD OUEST, BORDEAUX.

- **Madame PROUHET Chantal**
Technicienne pré-presse, JOURNAL SUD OUEST, BORDEAUX.

- **Monsieur PROUHET Franck**
Technicien pré-presse, JOURNAL SUD OUEST, BORDEAUX.

- **Monsieur QUINSAC Alain**
Ingénieur, TERRES INOVIA, PARIS.

- **Monsieur QUINTANE Laurent**
CONTREMAITRE DE MANUTENTION, SEA INVEST BORDEAUX, BASSENS.

- **Monsieur RAGOT Philippe**
Régisseur commercial, PERNOD RICARD FRANCE, LORMONT.

- **Monsieur RAMBAUD Xavier**
CHARGE ETUDES REGLEMENTAIRE, BANQUE POPULAIRE AQUITAINE CENTRE ATLANTIQUE, BORDEAUX.

- **Monsieur RAPINAT Frédéric**
Cadre Technique, ARIANEGROUP SAS, SAINT-MÉDARD-EN-JALLES.

- **Monsieur RAT Alain**
Agent de fabrication, EXXELIA, PESSAC.

- **Madame RAUSCHER Myriam**
Chargée de projet, BNP PARIBAS PERSONAL FINANCE, MERIGNAC.

- **Madame REGNAUT Corine**
Chargée de clientèle, CAISSE DES DEPOTS ET CONSIGNATIONS, BORDEAUX.

- **Madame REMY Nathalie**
Assistante de Projet, TECHNIQUE ENERGIE ATOMIQUE - TECHNICATOME, VILLIERS-LE-BÂCLE.

- **Monsieur REVEYAZ Jean-Pascal**
Ingénieur, SMURFIT KAPPA, BIGANOS.

- **Monsieur REY Jean-François**
Responsable tempo et tese, URSSAF AQUITAINE, BRUGES.

- **Monsieur REYROLLE Bertrand**
Cadre administratif, ARIANEGROUP SAS, LE HAILLAN.

- **Madame RIANO Fabienne**
Employée de banque, BANQUE DE FRANCE, BORDEAUX.

- **Madame RIBEYROT Marie-Claire**
Travailleur handicapé, ADAPEI 33, BORDEAUX.

- **Monsieur RIGAULT Bruno**
Chef d'équipe prévention incendie industriel, FIDUCIAL PRIVATE SECURITY, LA DEFENSE.

- **Monsieur RISSE Jean-Pierre**
Assistant contrôleur de gestion, AXA FRANCE IARD, PESSAC.

- **Monsieur ROCHA Thierry**
Technicien de Production Expert, CIMENTS CALCIA, BUSSAC-FORET.

- **Madame ROGIER Chantal**
Ouvrière ESAT, E.S.A.T DESCARTES, ARTIGUES-PRES-BORDEAUX.

- **Monsieur ROSSIGNOL Eric**
Ingénieur expert, DASSAULT AVIATION MERIGNAC, MERIGNAC.

- **Madame ROTH DIT BETTONI Nicole**
Technicienne en électronique, THALES AVS FRANCE SAS, MÉRIGNAC.

- **Madame ROUDERON Ghislaine**
Responsable des ressources humaines, IMERYS REFRACTORY MINERALS, CLERAC.

- **Monsieur ROUGER Frédéric**
Directeur de la Recherche et des Programmes, INSTITUT TECHNOLOGIQUE FCBA, BORDEAUX.

- **Monsieur ROUGIER Bernard**
Médecin conseil, CAISSE NATIONALE DE L'ASSURANCE MALADIE, LIMOGES.

- **Monsieur ROUSSEL Philippe**
Informaticien, C.I.C. SUD OUEST, BORDEAUX.

- **Monsieur SAGOT Thierry**
Technicien pré-presse, JOURNAL SUD OUEST, BORDEAUX.

- **Madame SAHUN Pascale**
Assistante administrative, CLAIRSIENNE, BORDEAUX.

- **Monsieur SAINT-GEORGE Bruno**
Agent service douane, BALGUERIE SAS, BORDEAUX.

- **Monsieur SALGADO Louis**
Cadre commercial, SOLOCAL SA, BOULOGNE BILLANCOURT.

- **Madame SANDJAKEDINE Sandrine**
Hôtesse de l'air, SOCIETE AIR FRANCE, TREMBLAY-EN-FRANCE.

- **Madame SANDRINI Patricia**
Retraitée, Candidature Individuelle, .

- **Monsieur SANNEQUIN Didier**
Ingénieur - chercheur, CEA - CESTA, LE BARP.

- **Monsieur SARASQUETA Gérard**
Informaticien, POLE EMPLOI, GRADIGNAN.

- **Madame SARRAILH Pascale**
Employée de banque, BANQUE DE FRANCE, BORDEAUX.

- **Madame SARRAILLE Muriel**
Educatrice jeunes enfants, Maison de Santé Protestante de Bordeaux-Bagatelle, TALENCE.

- **Monsieur SAUREL Jean-Luc**
Responsable de projet moa, SOLOCAL, EYSINES.

- **Monsieur SCHROTER Jean-François**
Peintre, JOURNAL SUD OUEST, BORDEAUX.

- **Madame SCIACCALUGA Joëlle**
Technicien pôle emploi, POLE EMPLOI, BORDEAUX.

- **Monsieur SEBE Jean-Philippe**
Directeur des opérations, SAUR, ISSY-LES-MOULINEAUX.

- **Monsieur SIFRE Pascal**
Peintre Auto, PSA RETAIL FRANCE II, LE BOUSCAT PDC1.

- **Monsieur SIPIE Fabrice**
Chargé d'affaires, REGAZ - BORDEAUX, BORDEAUX.

- **Monsieur SIPIE Stéphane**
Chargé d'affaires, GAZ DE BORDEAUX, BORDEAUX.

- **Madame SIREIX Florence**
Cadre d'entreprise, VSS, BORDEAUX.

- **Madame SIRVEN Patricia**
Conseillère de vente, AUCHAN FRANCE, BORDEAUX.

- **Madame SOLBES Sophie**
Adjoint responsable service relation clients, Laboratoires BOIRON, MESSIMY.

- **Madame SPADA Catherine**
Directrice régionale, ASTRAZENECA, COURBEVOIE.

- **Madame SPITERI Christine**
Préparatrice de commandes, OCP REPARTITION, GRADIGNAN.

- **Monsieur STAESSEN Pierre**
TECHNICIEN CONTROLE QUALITE, LESIEUR, BASSENS.

- **Madame SUBERVIE Joëlle**
Conseillère de vente, LEROY MERLIN, BORDEAUX LAC.

- **Monsieur TACH Thierry**
CHEF DE QUART POLYVALENT, SAIPOL, BASSENS.

- **Madame TARREGA Sylvie**
Travailleur handicapé, ADAPEI 33, BORDEAUX.

- **Madame THAUVIN Armelle**
Cadre de gestion, DASSAULT AVIATION MERIGNAC, MERIGNAC.

- **Monsieur THIEC Jean-Pierre**
Cadre administratif, COMMISSARIAT A L' ENERGIE ATOMIQUE ET AUX ENERGIES ALTERNATIVES, SACLAY.

- **Monsieur THOMAS Pierre**
Directeur commercial, GROUPE GVG - GRANDS VINS DE GIRONDE, SAINT-LOUBES.

- **Madame TISNERAT Isabelle**
Employée de banque, SOCIETE GENERALE, BORDEAUX.

- **Monsieur TOMASSO Dominique**
Cadre technique, ARIANEGROUP SAS, LE HAILLAN.

- **Madame TORRES Chantal**
ASSISTANT RECOUVREMENT, BMSO, CESTAS.

- **Madame TOURMENTE Amaya**
Assistante vente et gestion, EMBELIA, CHARENTON-LE-PONT.

- **Monsieur TRAVERS Vincent**
Technicien Supérieur Magasin, ARIANEGROUP SAS, LE HAILLAN.

- **Monsieur TREMOLET FRANCIS**
Ingénieur, AIRBUS OPERATIONS, TOULOUSE.

- **Monsieur TRESORIER Dominique**
Ingénieur, DASSAULT AVIATION MERIGNAC, MERIGNAC.

- **Monsieur TREVISIOL Alain**
Ingénieur, THALES AVS FRANCE SAS, MÉRIGNAC.

- **Madame TRISSON Corinne**
Conseiller régleur technicien, AXA FRANCE IARD, NANTERRE.

- **Monsieur TRONCHE Jean-Luc**
1er de ligne animateur, MONDELEZ FRANCE BISCUITS PRODUCTION SAS, CESTAS.

- **Monsieur VASSEUR Pascal**
Assistant matériel, SPAC, NANTERRE.

- **Madame VAUTRAT Marie-Annick**
Assistante de direction, JOURNAL SUD OUEST, BORDEAUX.

- **Monsieur VENTURA Jean-Louis**
Responsable Publicité, JOURNAL SUD OUEST, BORDEAUX.

- **Monsieur VENTURI Didier**
Responsable mécanique, JOURNAL SUD OUEST, BORDEAUX.

- **Monsieur VERGNAUD Eric**
Ingénieur spécialiste, DASSAULT AVIATION MERIGNAC, MERIGNAC.

- **Monsieur VERGNOLLE Philippe**
Responsable d'équipe, CA CONSUMER FINANCE, BORDEAUX.

- **Monsieur VERMEIL DE CONCHARD Pierre**
Technicien Supérieur 6ème degré, SANOFI WINTHROP INDUSTRIE, CARBON-BLANC.

- **Madame VERMOTTE Françoise**
Cadre pré-presse, JOURNAL SUD OUEST, BORDEAUX.

- **Madame VIALON Catherine**
Secrétaire, CSE ARIANEGROUP, LE HAILLAN.

- **Monsieur VIAUD Alain**
Contrôleur financier, SMURFIT KAPPA, BIGANOS.
- **Madame VIAUD Aline**
Assistante Paye RH, SMURFIT KAPPA, BIGANOS.
- **Monsieur VICTORIEN Joël**
Responsable logistique et transport, DUJARDIN, CESTAS.
- **Madame VIGIER Christine**
Informaticienne, POLE EMPLOI, GRADIGNAN.
- **Monsieur VIGNERON Philippe**
Conducteur presse à palettiser, SMURFIT KAPPA FRANCE, SAINT-SEURIN-SUR-L'ISLE.
- **Madame VIGUIER Sylvie**
Responsable médicale régionale, MERCK SERONO, LYON.
- **Monsieur VILLECHENOUX Philippe**
Directeur emploi - Compétences, CAISSE D'EPARGNE AQUITAINE POITOU-CHARENTES, BORDEAUX.

Article 4 : La médaille d'honneur du travail GRAND OR est décernée à :

- **Monsieur ACEZAT Denis**
Agent technique d'atelier, DASSAULT AVIATION MERIGNAC, MERIGNAC.
- **Monsieur ALIX Denis**
Ajusteur, DASSAULT AVIATION, MARTIGNAS-SUR-JALLE.
- **Monsieur ANDRE Thierry**
Chef de projet industriel, CEMOI CHOCOLATIER, BEGLES.
- **Monsieur ANGUELU Alain**
Electricien, FOURNIE GROSPAUD BORDEAUX, MERIGNAC.
- **Monsieur ARAUJO TENDEIRO Carlos**
Chef de chantier, BOUYGUES BATIMENT CENTRE SUD-OUEST, LORMONT.
- **Madame ARDOUIN Brigitte**
Coordinatrice amélioration continue, CORDIER EXCEL, CUBZAC-LES-PONTS.
- **Madame ARGOUET Véronique**
Responsable entrepôt, AUTHENTIC PRODUCTS, LE HAILLAN.

- **Monsieur ARNAUD Didier**
Cadre bancaire, CREDIT LYONNAIS, BORDEAUX.

- **Monsieur ARNAUD Jean Pascal**
Tôlier, PSA RETAIL FRANCE II, LE BOUSCAT PDC1.

- **Madame ARRIETA Sylvie**
Technicien renseignement clientèle, CERP ROUEN, PESSAC.

- **Monsieur AUDONNET Philippe**
Cadre pré-presse, JOURNAL SUD OUEST, BORDEAUX.

- **Madame AYRINHAC Brigitte**
Secrétaire, CEA - CESTA, LE BARP.

- **Madame AZOUZ Patricia**
Responsable comptable, CARSAT AQUITAINE, BORDEAUX.

- **Monsieur BALANS Gilles**
Manager, U. LOGISTIQUE, LANGON.

- **Madame BARNABE Isabelle**
Infirmière, CEA - CESTA, LE BARP.

- **Madame BARRIERE Catherine**
Ouvrière d'Etat, LA MONNAIE DE PARIS, PESSAC.

- **Madame BAS Catherine**
Technicien service médical, CAISSE NATIONALE DE L'ASSURANCE MALADIE, LIMOGES.

- **Monsieur BEAUVAIS Bruno**
Chef Comptable, JOURNAL SUD OUEST, BORDEAUX.

- **Monsieur BELLET Pascal**
Responsable technique, CEA - CESTA, LE BARP.

- **Monsieur BENARD Philippe**
SEM Moyens de Tests, THALES DMS FRANCE SAS, MÉRIGNAC.

- **Monsieur BENSAID Mohamed**
Miroitier monteur rénovation, SGGG SO BORDEAUX, MERIGNAC.

- **Monsieur BENTO DA COSTA Carlos**
CONSEILLER CLIENT. PROMO. IMM, BANQUE POPULAIRE AQUITAINE CENTRE ATLANTIQUE, BORDEAUX.

- **Monsieur BERNETIERE Dominique**
Coordinateur contrôle, TRANSGOURMET OPERATIONS, SAINT-LOUBÈS.

- **Madame BEVITCH Delfina**
Employée d'assurances, GROUPAMA GAN VIE, BORDEAUX.

- **Madame BEZEAUX Christine**
Monteur cableur, SAFRAN DATA SYSTEMS, LA TESTE-DE-BUCH.

- **Monsieur BIBES Jean-Marie**
Retraité, Candidature Individuelle, .

- **Madame BIBONNE Florence**
Responsable d'unités, URSSAF AQUITAINE, BRUGES.

- **Monsieur BICHEREL Pierre**
Agent technique atelier, DASSAULT AVIATION, MARTIGNAS-SUR-JALLE.

- **Monsieur BIDAULT Philippe**
Employé de banque, BANQUE DE FRANCE, BORDEAUX.

- **Monsieur BIGNEAU Bruno**
Opérateur machiniste cariste, MONDELEZ FRANCE BISCUITS PRODUCTION SAS, CESTAS.

- **Monsieur BIRON Jérôme**
Conseiller retraite, CARSAT AQUITAINE, BORDEAUX.

- **Monsieur BLANCAN Patrick**
Magasinier, LESIEUR, BASSENS.

- **Madame BLANCHARD Brigitte**
Gestionnaire d'immeubles, INCITE, BORDEAUX.

- **Madame BLONDY-ROBILLARD Annette**
Assistante de service social, CARSAT AQUITAINE, BORDEAUX.

- **Monsieur BOBILLO Jean-Marc**
Ingénieur confirmé, DASSAULT AVIATION MERIGNAC, MERIGNAC.

- **Madame BOISSON Florence**
Technicienne interprétation ressuage diplômé, FONDERIES ATELIERS DU BELIER, VERAC.

- **Monsieur BONNEMAISON Eric**
Ouvrier qualifié, SAINT-GOBAIN GLASS SOLUTIONS SUD-OUEST, COUTRAS.

- **Monsieur BOSSE Philippe**
Ingénieur, AIRBUS, BLAGNAC.

- **Monsieur BOST Denis**
Responsable d'équipe, ENGIE ENERGIE SERVICES, LORMONT.

- **Madame BOUCHER Micheline**
Responsable administratif, CAISSE NATIONALE DE L'ASSURANCE MALADIE, LIMOGES.

- **Monsieur BOUCHON Philippe**
Technicien Exploitation, DALKIA, MÉRIGNAC.

- **Madame BOUQUEY Aline**
Rédactrice recouvrement, LES FILS PETITS FILS A POUHEY, BORDEAUX.

- **Madame BOURSEAU Anne-Marie**
Chef équipe accueil, AZUREVA, LACANAU.

- **Madame BOYE Marie-Louise**
Adjoint des cadres, CENTRE HOSPITALIER D'ARCACHON, TESTE DE BUCH (LA).

- **Monsieur BOYER Joël**
Cadre de gestion, DASSAULT AVIATION MERIGNAC, MERIGNAC.

- **Madame BOZELLE Catherine**
Technicienne de traitement de l'information, CPAM DE LA GIRONDE, BORDEAUX.

- **Monsieur BRILLANT Lionel**
Contrôleur de gestion, BONNA SABLA, LANGON.

- **Monsieur CABIT Jocelyn**
Employé de bureau, GEODIS CALBERSON AQUITAINE BORDEAUX, BRUGES.

- **Madame CABRERO Florence**
Vendeuse produits et services, AUCHAN FRANCE, BORDEAUX.

- **Monsieur CALLAREC Dominique**
Responsable Services Généraux, AIRBUS DEFENCE AND SPACE SAS, SAINT-MEDARD-EN-JALLES.

- **Madame CALT Viviane**
Retraitée, Candidature Individuelle, .

- **Madame CAMINS Béatrice**
Agent de maîtrise gestion, SUEZ RV SUD OUEST, CANEJAN.

- **Madame CARDIN Anne-Marie**
Employée de bureau logistique, SFCME, LIBOURNE.

- **Monsieur CARDIN Lionel**
Ingénieur, THALES DMS FRANCE SAS, MÉRIGNAC.

- **Madame CASTEL Anne-Marie**
TELEOPERATRICE, Laboratoires BOIRON, MESSIMY.

- **Madame CAUDRON-DESPOUYS Marie-Yvonne**
Comptable, COMMISSARIAT A L' ENERGIE ATOMIQUE ET AUX ENERGIES
ALTERNATIVES, SACLAY.

- **Madame CAUVIN Malika**
Hôtesse de caisse, MONOPRIX EXPLOITATION, PAR ABREVIATION MPX, MÉRIGNAC.

- **Madame CAZALIERES Elisabeth**
Conseillère en gestion des droits, POLE EMPLOI, BORDEAUX.

- **Madame CHAIRE Catherine**
Employée libre service, AUCHAN FRANCE, BORDEAUX.

- **Madame CHAMBAS Béatrice**
Responsable personnel, DISTRIBUTION CASINO FRANCE, SAINT-ÉTIENNE.

- **Monsieur CHAPON Lionel**
Cadre impression, JOURNAL SUD OUEST, BORDEAUX.

- **Madame CHARBONNEAU Sylvia**
Responsable unité appui et performances, CAISSE DES DEPOTS ET CONSIGNATIONS,
BORDEAUX.

- **Madame CHASSERIAUD Béatrice**
Responsable qualité, GEODIS LOGISTICS SUD OUEST, SAINT-LAURENT-MÉDOC.

- **Monsieur CHAUMETTE Jean-Paul**
Responsable distribution postale, JOURNAL SUD OUEST, BORDEAUX.

- **Madame CHAUVE Pierrette**
Aide-soignante, EHPAD SAINT JACQUES DE COMPOSTELLE, SOULAC-SUR-MER.

- **Madame CHEVALLIER Elisabeth**
Sales opérations, THALES AVS FRANCE SAS, MÉRIGNAC.

- **Monsieur CHIES Thierry**
Ingénieur, CEA - CESTA, LE BARP.

- **Monsieur CLEACH Christophe**
Conducteur des travaux, COLAS SUD OUEST, FLOIRAC.

- **Madame CORBINEAU Christine**
Préparatrice en pharmacie, PHARMACIE GUYOT-DARMANI SNC, LIBOURNE.

- **Monsieur CORRE Philippe**
Chef de projet, DASSAULT AVIATION MERIGNAC, MERIGNAC.

- **Madame CORREZE Viviane**
Contrôleur de gestion industrielle, THALES AVS FRANCE SAS, MÉRIGNAC.

- **Madame COSCARAT-PALAZOT Monique**
Technicien BE électronique, THALES DMS FRANCE SAS, MÉRIGNAC.

- **Monsieur COSTEDOAT Eric**
Technicien de maintenance, MEDA Manufacturing, MERIGNAC.

- **Madame COUSSEAU Marie-Chantal**
Correspondant administratif, AUCHAN FRANCE, BORDEAUX.

- **Madame CREFF Christine**
Assistante, THALES AVS FRANCE SAS, MÉRIGNAC.

- **Monsieur DAGATTI Christian**
Cadre technique, DASSAULT AVIATION MERIGNAC, MERIGNAC.

- **Monsieur DAMOUR Philippe**
Chef de section, DASSAULT AVIATION MERIGNAC, MERIGNAC.

- **Monsieur DANDIEU Christophe**
Assistant technique courrier, CPAM DE LA GIRONDE, BORDEAUX.

- **Monsieur DARBO Benoît**
Ingénieur, THALES AVS FRANCE SAS, MÉRIGNAC.

- **Madame DA SILVA Manuela**
Hôtesse de caisse, AUCHAN FRANCE, BORDEAUX.

- **Madame DELFAUT Régine**
Employée technique de restauration, ANSAMBLE SRA AQUITAINE, ARTIGUES-PRES-BORDEAUX.

- **Madame DELPRAT Martine**
Assistante QSE, REGAZ - BORDEAUX, BORDEAUX.

- **Monsieur DEMAGNY Lionel**
Chef de projet principal, DASSAULT AVIATION MERIGNAC, MERIGNAC.

- **Madame DEMOULIN Brigitte**
Employée de banque, BANQUE DE FRANCE, BORDEAUX.

- **Madame DENIAU Pascale**
Assistante comptable, C E FIDUCIAL EXPERTISE, ANGERS.

- **Monsieur DESARNAUD Pascal**
Agent de maîtrise, ARIANEGROUP SAS, SAINT-MÉDARD-EN-JALLES.

- **Monsieur DESAUBIES François**
Aide à la journée, SMURFIT KAPPA, BIGANOS.

- **Monsieur DESDOITS Jean-Michel**
Cadre de maîtrise, DASSAULT AVIATION MERIGNAC, MERIGNAC.

- **Madame DESSENT Florence**
CONSEILLER ACCUEIL, BANQUE POPULAIRE AQUITAINE CENTRE ATLANTIQUE,
BORDEAUX.

- **Madame DIAS Béatrice**
Technicienne de banque, SOCIETE GENERALE, BORDEAUX.

- **Madame DIEUSAERT Christine**
Comptable, KPMG, MERIGNAC.

- **Madame DILETTEVOLE Claudette**
Caissière, SODEXO SANTE MEDICO SOCIAL, BRUGES.

- **Madame DOMENC Brigitte**
Agent technique pol, CORDIER, BORDEAUX.

- **Monsieur DOUET Yves**
Gestionnaire Industriel, THALES DMS FRANCE SAS, MÉRIGNAC.

- **Monsieur DUBAN Thierry**
Chef d'équipe exploitation, NAVILAND CARGO, BEGLES.

- **Madame DUCOS Brigitte**
Aide comptable, EIFFAGE ENERGIE SYSTEMES - GAME INGENIERIE, ORMOY.

- **Madame DUCRU Marie-José**
Agent de nettoyage, CEMOI CHOCOLATIER, BEGLES.

- **Monsieur DUHET Alain**
Chef de chantier, COURRIAN JEAN DANIEL, BLAIGNAN-PRIGNAC.

- **Monsieur DUMONT Pascal**
Cadre manager, ARIANEGROUP SAS, SAINT-MEDARD-EN-JALLES.

- **Monsieur DUMOULIN Jacques**
Ingénieur, THALES DMS FRANCE SAS, MÉRIGNAC.

- **Madame DUPIOL Catherine**
Agent administratif, ARIANEGROUP SAS, SAINT-MEDARD-EN-JALLES.

- **Monsieur DUPONT Jean-François**
Maître de chai, SCEA DE MONT-PERAT, CAPIAN.

- **Monsieur DUPUY Philippe**
Magasinier cariste, ETABLISSEMENTS BAYARD, SAINT TROJAN.

- **Monsieur ESNAULT Jean-Yves**
Employé de banque, BANQUE DE FRANCE, BORDEAUX.

- **Monsieur ESPAGNET Jean**
1er de ligne animateur en biscuiterie, MONDELEZ FRANCE BISCUITS PRODUCTION SAS, CESTAS.

- **Monsieur ESSERMEANT Pascal**
Responsable RH, REGAZ - BORDEAUX, BORDEAUX.

- **Madame ETCHART Anne-Marie**
Infirmière, CENTRE DE SOINS ET DE READAPTATION, LEOGNAN.

- **Madame EYMERY Patricia**
Responsable d'équipe, POLE EMPLOI, BORDEAUX.

- **Monsieur FAUCONNET Patrick**
Cadre technique, DASSAULT AVIATION MERIGNAC, MERIGNAC.

- **Monsieur FAURE Patrick**
Journaliste, JOURNAL SUD OUEST, BORDEAUX.

- **Monsieur FAURE Patrick**
Agent de manutention, ARCELORMITTAL DISTRI SOLUTIONS FRANCE, LANGON.

- **Monsieur FAURE Richard**
Conducteur de travaux, INEO SCLE FERROVIAIRE, TOULOUSE.

- **Madame FAVRE Marie-Laurence**
Réfèrent technique, ALLIANZ VIE, BORDEAUX.

- **Monsieur FERREIRA DE OLIVEIRA José**
Animateur des prestataires extérieurs, AXA ASSURANCES VIE MUTUELLE, NANTERRE.

- **Monsieur FEZARD Patrice**
Chaudronnier soudeur, SERTA AEROSPACE & DEFENCE, SAINT-JEAN-D'ILLAC.

- **Monsieur FIEVET Philippe**
Conducteur d'engins, EIFFAGE GENIE CIVIL, VELIZY-VILLACOUBLAY.

- **Madame FLOC Marie-Noëlle**
Attachée commerciale, INSTITUT TECHNOLOGIQUE FCBA, BORDEAUX.

- **Monsieur FOURTEAU Patrick**
Projeteur, KUKA SYSTEMS AEROSPACE, LE HAILLAN.

- **Madame FRANGO Ghislaine**
Manager caisses, CSF, BORDEAUX.

- **Madame FRAYSSINET Catherine**
Opératrice de saisie, DOCAPOSTE BPO, IVRY-SUR-SEINE.

- **Madame FRERE Sylvie**
Gestionnaire régime obligatoire, MUTUELLE NATIONALE DES HOSPITALIERS,
BORDEAUX.

- **Madame FROMENTIN Véronique**
Principale de copropriété, JEAN ET PHILIPPE DIEU ADMINISTRATION DE BIENS, LE
BOUSCAT.

- **Monsieur GARCIA Augustin**
Directeur de la qualité, THALES AVS FRANCE SAS, MÉRIGNAC.

- **Madame GARCIA Cécile**
TECHNICIEN LOGISTIQUE, BANQUE POPULAIRE AQUITAINE CENTRE ATLANTIQUE,
BORDEAUX.

- **Madame GARGAUD Nicole**
Caissière, DISTRIBUTION CASINO FRANCE, SAINT-ÉTIENNE.

- **Madame GASPAROTTO Monique**
Responsable comptable, CLAIRSIENNE, BORDEAUX.

- **Monsieur GAULON Denis**
Formateur transports, GEODIS CALBERSON AQUITAINE BORDEAUX, BRUGES.

- **Monsieur GAUZERE Jacques**
Comptable, CEA - CESTA, LE BARP.

- **Madame GERAUD Sylvie**
Formaliste RCS, J M BAHANS & FOURNIER GREFFIERS ASSOCIES, BORDEAUX.

- **Monsieur GHIO Gérard**
Retraité conducteur pupitreur polyapte, JOURNAL SUD OUEST, BORDEAUX.

- **Monsieur GIACOMINI Pierre**
Technicien supérieur de fabrication, ARIANEGROUP SAS, LE HAILLAN.

- **Monsieur GROSSO Yannick**
Conseiller technique régional, SAUNIER DUVAL EAU CHAUDE CHAUFFAGE, FONTENAY-
SOUS-BOIS.

- **Monsieur GUERRERO Antonio**
Tourneur, ROXEL FRANCE, SAINT-MÉDARD-EN-JALLES.

- **Madame GUICHARD Marie-Pascale**
Ouvrière de chai, ETABLISSEMENTS MILHADE SA, LUSSAC.

- **Madame GUIGNE Evelyne**
Employée qualifiée réserve magasin, AUCHAN FRANCE, BORDEAUX.

- **Monsieur GUIHOMAT Michel**
Directeur technique, KUKA SYSTEMS AEROSPACE, LE HAILLAN.

- **Monsieur GUILHEM Pascal**
Technicien, THALES DMS FRANCE SAS, MÉRIGNAC.

- **Monsieur GUILLAUME Christophe**
Cadre technique, DASSAULT AVIATION MERIGNAC, MERIGNAC.

- **Monsieur GUILLAUME Jean-Claude**
Cadre assurance, AXA FRANCE VIE, NANTERRE.

- **Monsieur GUILLERMOU Bruno**
DIRECTEUR RESEAU DE PROXIMITE, BANQUE POPULAIRE AQUITAINE CENTRE ATLANTIQUE, BORDEAUX.

- **Monsieur GUILLIER Pierre**
Cadre bancaire, BANQUE CIC SUD OUEST, BORDEAUX.

- **Monsieur GUIONIE Robert**
Conducteur plieuse colleuse, SMURFIT KAPPA FRANCE, SAINT-SEURIN-SUR-L'ISLE.

- **Monsieur HADJ Eric**
Technicien d'accueil, CPAM DE LA GIRONDE, BORDEAUX.

- **Monsieur HARGUINDEGUY Alain**
Technicien de gestion/souscription, ALLIANZ IARD, BORDEAUX.

- **Madame HARRIBEY Christine**
Gestionnaire, CAISSE FEDERALE DE CREDIT MUTUEL SOCIETE A MISSION (APPLICATION LOI PACTE), STRASBOURG.

- **Monsieur HARS Bernard**
Cariste, IDEALFRANCE, SAINT-MÉDARD-DE-GUIZIÈRES.

- **Monsieur HAUCOURT Jean-Louis**
Cableur, SABENA TECHNICS BOD, MERIGNAC.

- **Monsieur HEINRICH Christian**
Inspecteur indemnisation assurances, ALLIANZ IARD, BORDEAUX.

- **Monsieur HENRION Patrick**
Technicien électricité, CHATENET, FLOIRAC.

- **Monsieur HENRI Philippe**
Ingénieur, BONNA SABLA SA, COURBEVOIE.

- **Madame HERVET Odile**
Journaliste, SOCIETE NATIONALE DE RADIODIFFUSION RADIO FRANCE, PARIS.

- **Madame HIS Sylvie**
Retraitée, Candidature Individuelle, .

- **Madame HONORE Dominique**
Assistante commerciale, LA MUTUELLE GENERALE, MERIGNAC.

- **Monsieur HUBERT Pascal**
Technicien de ligne, THALES DMS FRANCE SAS, MÉRIGNAC.

- **Monsieur IBARBOURE Michel**
Ingénieur confirmé, DASSAULT AVIATION MERIGNAC, MERIGNAC.

- **Monsieur JACQUEMIN Bruno**
Responsable Technique, MONDELEZ FRANCE BISCUITS PRODUCTION SAS, CESTAS.

- **Madame JAMMET Catherine**
Cableuse, SAFRAN DATA SYSTEMS, LA TESTE-DE-BUCH.

- **Madame JEANDESBOZ Michèle**
Ingénieur, THALES DMS FRANCE SAS, MÉRIGNAC.

- **Monsieur JEANDREAU Jean**
Chauffeur- livreur, ALVEA, MONTPOUILLAN.

- **Madame JOULIE Florence**
CONSEILLER DE CLIENTELE PART., BANQUE POPULAIRE AQUITAINE CENTRE ATLANTIQUE, BORDEAUX.

- **Monsieur KADZIELAWA Thierry**
Cadre Supply Chain, THALES DMS FRANCE SAS, MÉRIGNAC.

- **Monsieur LABAURIE Bruno**
Chargé de mission, GAZ DE BORDEAUX, BORDEAUX.

- **Monsieur LABORDE Guy**
Employé de banque, CAISSE D'EPARGNE AQUITAINE POITOU CHARENTES,
BORDEAUX.

- **Monsieur LACAMPAGNE Patrick**
Technicien de maintenance, KEYOR, BAZAS.

- **Madame LACARIN Frédérique**
Employée de banque, BANQUE DE FRANCE, BORDEAUX.

- **Monsieur LACLOTE Frank**
Monteur Câbleur, THALES DMS FRANCE SAS, MÉRIGNAC.

- **Madame LACOSTE Corinne**
Ouvrière, GROUPE GVG - GRANDS VINS DE GIRONDE, SAINT-LOUBES.

- **Madame LACROIX-BERTAUD Sylvie**
Manager opérationnel, CARSAT AQUITAINE, BORDEAUX.

- **Madame LAHAYE Martine**
ASH, UGECAM CENTRE DE LA TOUR DE GASSIES, BRUGES.

- **Madame LAHMAR Evelyne**
Cadre pré-presse, JOURNAL SUD OUEST, BORDEAUX.

- **Monsieur LANGA Lionel**
Mécanicien, PSA RETAIL FRANCE II, LE BOUSCAT PDC1.

- **Monsieur LAPLACE Philippe**
Cadre technique, DASSAULT AVIATION MERIGNAC, MERIGNAC.

- **Madame LAQUET Françoise**
TECHNICIEN EFFETS VIREMENTS, BANQUE POPULAIRE AQUITAINE CENTRE
ATLANTIQUE, BORDEAUX.

- **Monsieur LARRAZET Jean-Vincent**
Dépanneur SAV, SAV AUCHAN, BLANQUEFORT.

- **Monsieur LARTIGAU Jacques**
Ingénieur, CEA - CESTA, LE BARP.

- **Monsieur LARTIGUE Denis**
Agent de maîtrise, ARIANEGROUP SAS, SAINT-MÉDARD-EN-JALLES.

- **Madame LASSERRE Martine**
Formaliste suretés, J M BAHANS & FOURNIER GREFFIERS ASSOCIES, BORDEAUX.

- **Monsieur LASSEVERIE Philippe**
Chef d'équipe, BACQUEYRISSES-SOCIETE AUTOMOBILES, BRUGES.

- **Monsieur LAUMONERIE Alain**
Employé de banque, CAISSE D'EPARGNE AQUITAINE POITOU-CHARENTES,
BORDEAUX.

- **Monsieur LAURENDEAU Philippe**
Cadre, CAISSE DES DEPOTS ET CONSIGNATIONS, PARIS.

- **Madame LAVIE ARRICAU Catherine**
TECHNICIEN P.C.E, BANQUE POPULAIRE AQUITAINE CENTRE ATLANTIQUE,
BORDEAUX.

- **Monsieur LAVILLE Jean-Luc**
Ouvrier professionnel de fabrication, CSF, SOULAC-SUR-MER.

- **Monsieur LEBOT Philippe**
Technicien supérieur maintenance, FRAMATOME, CHALON-SUR-SAÔNE.

- **Madame LE BOULICAUT Catherine**
Assistante gestion, INSTITUT NATIONAL DE FORMATION, BORDEAUX.

- **Monsieur LECOUVREUR Patrick**
Mètreur, Candidature Individuelle, .

- **Madame LEFEBVRE-HOSTEIN Agnès**
TECHNICIEN ADMINISTRATIF CONFIRME, SAFT, BORDEAUX.

- **Monsieur LE GOURRIEREC Pierre**
Ingénieur, CEA - CESTA, LE BARP.

- **Monsieur LEHOUX Alain**
DIRECTEUR DPT ENGAGEMENTS AGENCES, BANQUE POPULAIRE AQUITAINE
CENTRE ATLANTIQUE, BORDEAUX.

- **Madame LE MAY Brigitte**
Comptable, DASSAULT AVIATION, MARTIGNAS-SUR-JALLE.

- **Madame LEROY Sylvie**
Conducteur de ligne de conditionnement, LA COMPAGNIE DU BISCUIT, PESSAC.

- **Monsieur LESPINASSE Claude**
Technicien, ARIANEGROUP SAS, SAINT-MEDARD-EN-JALLES.

- **Madame LEVRAUT Annick**
Gestionnaire de biens, ARIANEGROUP SAS, SAINT-MÉDARD-EN-JALLES.

- **Monsieur LIEDVOGEL Alain**
Agent technique d'atelier, DASSAULT AVIATION, MARTIGNAS-SUR-JALLE.

- **Madame LILLO Pascale**
Ingénieur qualité, CIMPA, BLAGNAC.

- **Monsieur LINAS Daniel**
Contrôleur permanent, CREDIT COOPERATIF, NANTERRE CDX.

- **Madame LOBRE Myriam**
Technicien, THALES DMS FRANCE SAS, MÉRIGNAC.

- **Madame LONG Marie-Thérèse**
Technicienne Relation Clients, Laboratoires BOIRON, MESSIMY.

- **Monsieur LOPEZ Philippe**
Projeteur, ARIANEGROUP SAS, SAINT-MÉDARD-EN-JALLES.

- **Monsieur LOPVET André**
Travailleur handicapé, ADAPEI 33, BORDEAUX.

- **Monsieur LUCAS Gilles**
Ingénieur aéronautique, THALES AVS FRANCE SAS, MÉRIGNAC.

- **Monsieur MACAUD Jean-Louis**
Retraité, Candidature Individuelle, .

- **Madame MAIA Arménia**
Agent de service, COMPASS GROUP FRANCE HOLDINGS SAS, CHÂTILLON.

- **Madame MAJAU Sylvie**
Agent de service hospitalier, LES DOMAINES DE CESTAS, CESTAS.

- **Madame MAMIQUE Isabelle**
Assistante de direction, THALES DMS FRANCE SAS, MÉRIGNAC.

- **Monsieur MARCOS ALBERCA Jacques**
Chargé d'affaires, REGAZ - BORDEAUX, BORDEAUX.

- **Monsieur MARIN Michel**
Chauffeur, JOURNAL SUD OUEST, BORDEAUX.

- **Monsieur MARQUES Pascal**
Technicien pré-presse, JOURNAL SUD OUEST, BORDEAUX.

- **Monsieur MARROTT Patrick**
Chargé de réclamation clientèle, AXA FRANCE IARD, PESSAC.

- **Madame MARTET Françoise**
vendeuse, CAMAIEU INTERNATIONAL, ROUBAIX.

- **Monsieur MARTIN Benoît**
Chaudronnier, BONNA SABLA, LANGON.

- **Monsieur MARTINEAU Gil**
Agent technique, REGAZ - BORDEAUX, BORDEAUX.

- **Monsieur MARTINOT Philippe**
Cadre technique, DASSAULT AVIATION MERIGNAC, MERIGNAC.

- **Monsieur MARTINS José**
Technicien, SAFRAN NACELLES, COLOMIERS.

- **Madame MARTIN-UHALT Françoise**
Gestionnaire clientèle, CAISSE D'EPARGNE AQUITAINE POITOU-CHARENTES,
BORDEAUX.

- **Madame MASSE Françoise**
Gestionnaire service clients, OCP REPARTITION, GRADIGNAN.

- **Madame MATHIEU Brigitte**
Clerc d'avocat, FPF AVOCATS, BORDEAUX.

- **Madame MAURY Martine**
Vendeuse produits services, AUCHAN FRANCE, BORDEAUX.

- **Madame MEGRAUD Isabelle**
Employée, AUCHAN FRANCE, BORDEAUX.

- **Monsieur MERIGOT Didier**
Responsable Pôle Application, JOURNAL SUD OUEST, BORDEAUX.

- **Madame MEYNARD Josette**
Analyste métier, POLE EMPLOI, GRADIGNAN.

- **Monsieur MICALLEF Patrick**
Technicien, VEOLIA EAU - CIE GENERALE DES EAUX, TOULOUSE.

- **Monsieur MICHELOT Alain**
Directeur de site, VOLVO TRUCK CENTER AQUITAINE, BRUGES.

- **Madame MIGLIARIO Elisabeth**
Auditeur, CAISSE D'EPARGNE AQUITAINE POITOU-CHARENTES, BORDEAUX.

- **Monsieur MIMEAU Didier**
Architecte logiciel, THALES AVS FRANCE SAS, MÉRIGNAC.

- **Monsieur MOREAU Erick**
Responsable Projets, CAISSE D'EPARGNE AQUITAINE POITOU-CHARENTES,
BORDEAUX.
- **Madame MOREL Véronique**
Technicien de banque, CREDIT LYONNAIS, VILLEJUIF.
- **Madame MOUASSA Aïcha**
Employée logistique, LEROY MERLIN MERIGNAC, MERIGNAC.
- **Monsieur MOULIN Francis**
TECHNICIEN D'ATELIER, STELIA AEROSPACE, MERIGNAC.
- **Monsieur NOGUERE Bernard**
Retraité, Candidature Individuelle, .
- **Monsieur NOLEAU Serge**
Chauffeur - Livreur, GEDIMAT, VILLENAVE-D'ORNON.
- **Monsieur NORDIN Nicolas**
Agent de maîtrise, LA MONNAIE DE PARIS, PESSAC.
- **Madame NUNES Ana Maria**
Aide soignante, INSTITUT BERGONIE, BORDEAUX.
- **Madame ORAN Antonia**
Hôtesse d'accueil, AUCHAN BORDEAUX LAC, BORDEAUX.
- **Madame ORFILA Sylvia**
Employée commercial, EURASIE, BORDEAUX.
- **Madame ORTEGA Dominique**
Employée de banque, BANQUE DE FRANCE, BORDEAUX.
- **Monsieur PACAUD Marie**
Coordinateur technique et logistique de laboratoire, CEVA SANTE ANIMALE, LIBOURNE.
- **Monsieur PAIN Hubert**
Assistant comptable, CARSAT AQUITAINE, BORDEAUX.
- **Madame PATANCHON Laurence**
Assistante de gestion, DOCAPOSTE BPO, VILLENAVE-D'ORNON.
- **Madame PATARIN Brigitte**
Technicienne de prestations, CPAM DE LA GIRONDE, BORDEAUX.
- **Madame PERIGNON Brigitte**
Technicienne pré-presse, JOURNAL SUD OUEST, BORDEAUX.

- **Monsieur PETRIACQ Bruno**
Agent technique, REGAZ - BORDEAUX, BORDEAUX.

- **Monsieur PEYREDIEU Pascal**
Technicien de réseau, SOCIETE D ASSAINISSEMENT DE BORDEAUX METROPOLE,
BORDEAUX.

- **Monsieur PISZEZECK Jean-Pierre**
Technicien, CEA - CESTA, LE BARP.

- **Monsieur POIRIER Dominique**
6 allée du Foquet, CEA - CESTA, LE BARP.

- **Monsieur PONTISSO Thierry**
Agent de maîtrise, SAFRAN ELECTRICAL & POWER, BLAGNAC.

- **Monsieur POUGEAS Thierry**
Responsable de projets, THALES AVS FRANCE SAS, MÉRIGNAC.

- **Monsieur POUJAUD Didier**
Réfèrent applicatif fonctionnel, URSSAF AQUITAINE, BRUGES.

- **Madame PRADELLES Claudine**
Ingénieur d'affaires, DASSAULT AVIATION MERIGNAC, MERIGNAC.

- **Monsieur PROUHET Franck**
Technicien pré-presse, JOURNAL SUD OUEST, BORDEAUX.

- **Monsieur RAEL Jean-Pierre**
Vendeur oenologie, ROLLAND OENOLOGIE, POMEROL.

- **Monsieur RAGOT Philippe**
Régisseur commercial, PERNOD RICARD FRANCE, LORMONT.

- **Monsieur RAILLARD Stéphane**
Technicien supérieur de fabrication, ARIANEGROUP SAS, LE HAILLAN.

- **Madame RANCE Marguerite**
Employé qualifié libre service, AUCHAN FRANCE, BORDEAUX.

- **Monsieur RAT Alain**
Agent de fabrication, EXXELIA, PESSAC.

- **Madame RAYSSAC Marie-Paule**
Analyste métier SI, POLE EMPLOI, BORDEAUX.

- **Madame REITER Béatrice**
Employée de banque, CREDIT LYONNAIS, PESSAC.

- **Monsieur ROBERT Jean-Claude**
Responsable Technique Pôle, MONDELEZ FRANCE BISCUITS PRODUCTION SAS,
CESTAS.

- **Madame ROBERT Nathalie**
Assistante Maintenance, MONDELEZ FRANCE BISCUITS PRODUCTION SAS, CESTAS.

- **Monsieur ROBERT Thierry**
Chauffeur livreur, SYSCO FRANCE SAS, PARIS.

- **Monsieur RODRIGUES Manuel**
Maître compagnon principal, EIFFAGE CONSTRUCTION NORD AQUITAINE, BORDEAUX.

- **Madame ROSSIGNOL Maryvonne**
Coordonnateur équipe, AUCHAN FRANCE, BORDEAUX.

- **Monsieur ROULLON Gilles**
Informaticien, INFORMATIQUE CDC, BORDEAUX.

- **Monsieur ROUMANET Eric**
Responsable chantier, FOURNIE GROSPAUD BORDEAUX, MERIGNAC.

- **Monsieur ROUZIER Joël**
Directeur général adjoint, SOC, SAINT-MÉDARD-EN-JALLES.

- **Madame RUSCH Pascale**
Régleur sinistres, AXA FRANCE IARD, PESSAC.

- **Monsieur SAGOT Thierry**
Technicien pré-presse, JOURNAL SUD OUEST, BORDEAUX.

- **Madame SALMON Ghislaine**
Manager rayon caisses, CSF, SOULAC-SUR-MER.

- **Monsieur SANCHEZ Ricardo**
Responsable dépôt réception expédition, BROUETTE SAS, PEUJARD.

- **Madame SARTRE Catherine**
Gestionnaire opérations client, LA MUTUELLE GENERALE, MERIGNAC.

- **Monsieur SAUVIAC Bernard**
Equipier de collecte, VEOLIA PROPRETE AQUITAINE, POMPIGNAC.

- **Monsieur SCHROTER Jean-François**
Peintre, JOURNAL SUD OUEST, BORDEAUX.

- **Madame SEDEAU Sylvie**
Assistante logistique, MEDA Manufacturing, MERIGNAC.

- **Madame SEELI Pascale**
Gestionnaire de dossiers recouvrement, SNC STEF-TFE SERVICES, BEGLES.

- **Madame SEGUIN Annie**
Hôtesse de caisse, AUCHAN FRANCE, BORDEAUX.

- **Monsieur SILVA VAZ Manuel**
Agent Laboratoire, SMURFIT KAPPA FRANCE, SAINT-SEURIN-SUR-L'ISLE.

- **Monsieur SIMON Patrick**
Responsable déchargement, STEF TRANSPORT BORDEAUX BEGLES, BEGLES.

- **Monsieur STANUS Frédéric**
Assistant chef de services généraux, AGFA GEVAERT SA, PONT-À-MARCQ.

- **Monsieur TADDEI Richard**
Cadre ingénieur composant logiciel, THALES AVS FRANCE SAS, MÉRIGNAC.

- **Monsieur TESTARD Lionel**
Cuisinier, COMPASS GROUP FRANCE, CHATILLON.

- **Monsieur TEYSSANDIER Jean Luc**
Ouvrier, SABENA TECHNICS BOD, MERIGNAC.

- **Monsieur THERAUD Jean-Marc**
Technicien planning approvisionnements, MEDA Manufacturing, MERIGNAC.

- **Monsieur THEURIER Jean-Jacques**
Employé de banque, BANQUE DE FRANCE, BORDEAUX.

- **Monsieur THEVENOT Michel**
Ingénieur, CEA - CESTA, LE BARP.

- **Monsieur THIOR Mouhamadou**
Conducteur machine fabrication, MONDELEZ FRANCE BISCUITS PRODUCTION SAS, CESTAS.

- **Madame TIXIER Marie-Ange**
Chargé d'études Assurances, GROUPAMA GAN VIE, BORDEAUX.

- **Madame TOLILA Françoise**
Infirmière, HOPITAL SUBURBAIN DU BOUSCAT, BOUSCAT.

- **Monsieur TOLLIE Camille**
Agent technique d'atelier, DASSAULT AVIATION MERIGNAC, MERIGNAC.

- **Madame TREILLARD Catherine**
Cadre socio-éducatif, AMSADHG, SAINT-SAVIN.

- **Monsieur TREJAUT Régis**
Conducteur d'engins, COLAS SUD-OUEST - AGENCE PEPIN, LANGON.

- **Monsieur VEDRENNE Patrick**
Cadre technique, DASSAULT AVIATION MERIGNAC, MERIGNAC.

- **Monsieur VENTURA Jean-Louis**
Responsable Publicité, JOURNAL SUD OUEST, BORDEAUX.

- **Madame VERNEAU Martine**
Agent administratif, CARSAT AQUITAINE, BORDEAUX.

- **Madame VIALADE Monique**
Educatrice spécialisée, CSE ARIANEGROUP, LE HAILLAN.

- **Monsieur VILLA Jean-Luc**
Conducteur Chaudière, SMURFIT KAPPA, BIGANOS.

- **Monsieur VOUILLON Patrick**
Cadre, THALES DMS FRANCE SAS, MÉRIGNAC.

- **Monsieur WEISHAAR Frédéric**
TECHNICIEN, STELIA AEROSPACE, MERIGNAC.

- **Monsieur WERLEN Richard**
TECHNICIEN MAINTENANCE, LESIEUR, BASSENS.

- **Madame ZANON Nadine**
Ingénieur informatique - manager, POLE EMPLOI, GRADIGNAN.

- **Madame ZNOUTINE Patricia**
Comptable Fournisseurs, VSS, BORDEAUX.

- **Monsieur ZORN Nicolas**
Technicien devis airbus, SABENA TECHNICS BOD, MERIGNAC.

Article 5 : Monsieur le secrétaire général de la préfecture et Madame la directrice de cabinet sont chargés, chacun en ce qui le concerne, de l'exécution du présent arrêté qui sera publié au recueil des actes administratifs de la préfecture de la Gironde.

Bordeaux, le 4 janvier 2021

La préfète

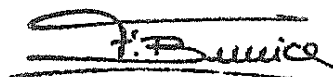
A handwritten signature in black ink, appearing to read 'F. Buccio', written over a horizontal line.

Fabienne BUCCIO

PREFECTURE DE LA GIRONDE

33-2021-01-04-00015

Arrêté accordant la Médaille d'Honneur
Régionale, Départementale et Communale à
l'occasion de la promotion du 1er janvier 2021



**PRÉFÈTE
DE LA GIRONDE**

*Liberté
Égalité
Fraternité*

Arrêté du 4 janvier 2021

**accordant la médaille d'honneur régionale, départementale et communale
à l'occasion de la promotion du 1^{er} janvier 2021**

**La Préfète de la Région Nouvelle-Aquitaine
Préfète de la Gironde**

VU le décret n°87-594 du 22 juillet 1987, portant création de la médaille d'honneur régionale, départementale et communale,

VU le décret n°2005-48 du 25 janvier 2005 modifiant les conditions d'attribution de médaille d'honneur régionale, départementale et communale,

Sur proposition de Madame la sous-préfète, directrice de cabinet ;

A R R Ê T E :

Article 1 : La médaille d'honneur régionale, départementale et communale **ARGENT** est décernée à :

- Monsieur ALBERT Joël

Agent de maîtrise principal, SYNDICAT MIXTE POUR LA COLLECTE ET LE TRAITEMENT DES ORDURES MENAGERES (SICTOM) DU SUD GIRONDE.

- Madame ALQUIE Florence

Infirmière de classe supérieure, Centre hospitalier de Mont-de-Marsan.

- Madame ANDRON Purification née AYALA

Adjoint Technique principal 2ème classe, CENTRE COMMUNAL D'ACTION SOCIALE.

- Monsieur ANSENAT Jean-François

Adjoint technique principal 2ème classe, MAIRIE LEGE-CAP-FERRET.

- Monsieur ARNALOT Pascal

Agent de maîtrise, COMM AGGL ARCACHON SUD POLE ATLANTIQUE.

- Madame ARNAUD Evelyne née LAMARQUE

Adjoint d'animation principal 2ème classe, COMMUNE DE SAINT-ANDRE-DU-BOIS.

- Monsieur ARNOUD Alain

Adjoint au maire, COMMUNE DE SAINT CHRISTOPHE DE DOUBLE.

- Monsieur ASTORINO Ferdinando

Assistant socio-éducatif de classe exceptionnelle, CONSEIL DEPARTEMENTAL DE LA GIRONDE.

- Monsieur AUDEBERT Michel

Agent technique territorial principal de 1ère classe, COMMUNE DE SAINT MAGNE DE CASTILLON.

- Monsieur BADET Xavier

Agent de maîtrise, COMMUNE DE LA TESTE DE BUCH.

- Monsieur BAGILLET Ludovic

Adjoint administratif, CDC DU PAYS FOYEN.

- Madame BALOUP Christel

Rédacteur, CONSEIL DEPARTEMENTAL DE LA GIRONDE.

- Madame BANCQUART Catherine

Assistant socio-éducatif de 1ère classe, CONSEIL DEPARTEMENTAL DE LA GIRONDE.

- Monsieur BARDE Lucas

Adjoint technique principal 1ère classe, MAIRIE DE BEYCHAC ET CAILLEAU.

- Madame BARTHELEMY Magali

Adjoint administratif principal 1ère classe, MAIRIE DE MERIGNAC.

- Madame BASTARDO Fanny née CORREIA

Adjoint administratif principal 2ème classe, SYND INTERCOM GESTION COLLEGE DE RAUZAN.

- Monsieur BATUT Sébastien

Musicien, OPERA NATIONAL DE BORDEAUX.

- Monsieur BEATRIZ Raphaël

Adjoint technique, MAIRIE DE GRADIGNAN.

- Madame BEAUSSIER Hélène

Adjoint administratif territorial principal de 1ère classe, CONSEIL DEPARTEMENTAL DE LA GIRONDE.

- Madame BEDU Christelle née BENNE-DARSES

Attaché territorial principal, CONSEIL DEPARTEMENTAL DE LA GIRONDE.

- Madame BEGOT Nelly née JOUGUET

Adjoint technique territorial principal 2ème classe, COMMUNE DE SAINT MAGNE DE CASTILLON.

- Madame BEILLEROT Karen

Adjoint technique territorial principal 2ème classe, COMMUNE LE BOUSCAT.

- Madame BELMEHDI Isabelle née GIPALOUX

Adjoint administratif territorial principal de 2ème classe, CONSEIL DEPARTEMENTAL DE LA GIRONDE.

- Monsieur BELONDRADE Thierry

Adjoint technique territorial principal de 1ère classe, CONSEIL DEPARTEMENTAL DE LA GIRONDE.

- Madame BENABEN Sylvie

Adjoint administratif principal de 2ème classe, MAIRIE DE BEGLES.

- Monsieur BEN-ELFATH Rachid

Adjoint technique principal 2ème classe, S.E.M.O.C.T.O.M..

- Madame BENEULT Aurélie née EGIDIO

Adjoint territorial d'animation 1ère classe, MAIRIE DE CANEJAN.

- Monsieur BENMERZOUK Harry

Agent de maîtrise, CONSEIL DEPARTEMENTAL DE LA GIRONDE.

- Madame BENOIST Karine

Adjoint administratif principal 1ère classe, Mairie de Le Barp.

- Madame BENOIT Valérie née MONTOYA

Adjoint technique territorial, MAIRIE CARBON BLANC.

- Monsieur BERLAND Stéphane

Adjoint technique territorial principal de 2ème classe, CONSEIL DEPARTEMENTAL DE LA GIRONDE.

- Madame BERNECOLI Muriel

Assistant socio-éducatif de classe exceptionnelle, CONSEIL DEPARTEMENTAL DE LA GIRONDE.

- Monsieur BERTET Joël

Agent de maîtrise, MAIRIE DE BLAYE.

- Madame BERTIN Sophie née CATHERINE

Rédacteur principal de 1ère classe, Mairie d'Arcachon.

- Madame BERTON Francine

Adjoint technique ppal 2ème classe, COMMUNE DE SAINT ANDRE DE CUBZAC.

- Monsieur BERTUCCELLI Bruno

Adjoint technique territorial principal de 1ère classe, CONSEIL DEPARTEMENTAL DE LA GIRONDE.

- Monsieur BEULE Thierry

Adjoint technique territorial, COMMUNE DE LA TESTE DE BUCH.

- Monsieur BEZARD Laurent

Ingénieur principal, COMM AGGL ARCACHON SUD POLE ATLANTIQUE.

- Madame BLEJA Fabienne née RASIN

Assistant socio-éducatif de classe exceptionnelle, CONSEIL DEPARTEMENTAL DE LA GIRONDE.

- Monsieur BORDES Jean-Patrick

Adjoint technique territorial principal de 1ère classe, CONSEIL DEPARTEMENTAL DE LA GIRONDE.

- Madame BORDIER Karine

Adjoint administratif principal 1ère classe, MAIRIE DE LIBOURNE.

- Madame BORTOLUZZI Marie-Christine née PIQUET

Assistant socio-éducatif de classe exceptionnelle, CONSEIL DEPARTEMENTAL DE LA GIRONDE.

- Madame BOTTECCHIA Laurence

Adjoint administratif territorial principal de 2ème classe, CONSEIL DEPARTEMENTAL DE LA GIRONDE.

- Madame BOTTERO Virginie née PERRIN

Auxiliaire du puériculture principal de 1ère classe, MAIRIE DE BEGLES.

- Madame BOUBET Corinne née JOUBERT

Assistante maternelle, CCAS DE LA VILLE DE PESSAC.

- Madame BOUCHER Armelle

Agent social principal 1ère classe, MAIRIE DE MERIGNAC.

- Monsieur BOUGARD Julien

Brigadier chef principal, MAIRIE DE PESSAC.

- Madame BOUILLEAU Sylvie née BERGEAL

Adjoint territorial d'animation principal de 1ère classe, MAIRIE DE SOULAC SUR MER.

- Monsieur BOULANOIRE Abdelmajid

Technicien territorial principal 1ère classe, ECOLE D ENSEIGNEMENT SUPERIEUR D ART DE BORDEAUX.

- Madame BOURGEOIS Véronique

Adjoint Technique Principal 1ère classe, MAIRIE DE PESSAC.

- Monsieur BOURGOIN Eric

Rédacteur, CONSEIL DEPARTEMENTAL DE LA GIRONDE.

- **Madame BOURRICAUD Christine née SCHMITT**
Puéricultrice de classe supérieure, CCAS DE FLOIRAC.

- **Monsieur BOUSQUET Jacques**
Technicien, MAIRIE DE GRADIGNAN.

- **Madame BOYARD Brigitte née MICHEAU**
Adjoint technique territorial principal de 2ème classe, CONSEIL DEPARTEMENTAL DE LA GIRONDE.

- **Monsieur BOYRIE Pascal**
Agent de maîtrise, Mairie de BELIN-BELIET.

- **Monsieur BREJON Eric**
Adjoint administratif territorial principal de 2ème classe, CONSEIL DEPARTEMENTAL DE LA GIRONDE.

- **Madame BREMOND Fanny**
Assistant socio-éducatif de classe exceptionnelle, CONSEIL DEPARTEMENTAL DE LA GIRONDE.

- **Madame BROCHON Roseline**
Assistant enseignement artistique principal 1ère classe, MAIRIE DE BRUGES.

- **Monsieur BROGNIEZ Sylvain**
Ingénieur, CONSEIL DEPARTEMENTAL DE LA GIRONDE.

- **Monsieur BRUN Manuel**
Adjoint administratif territorial principal de 2ème classe, CONSEIL DEPARTEMENTAL DE LA GIRONDE.

- **Madame BRYGO DUVAL Pascaline née BRYGO**
Assistant d'enseignement artistique principal 1ère classe, COMMUNE LE BOUSCAT.

- **Madame BUDIS Sylvie**
Brigadier chef principal de la Police Municipale, MAIRIE CARBON BLANC.

- **Madame CALLUAUD DESSUS Audrey née CALLUAUD**
Animateur territorial principal 2ème classe, COMMUNE LE BOUSCAT.

- **Monsieur CANTIN Benoît**
Adjoint technique, MAIRIE DE GRADIGNAN.

- **Madame CAPOT Sabrina**
Agent de maîtrise, CENTRE HOSPITALIER DE LIBOURNE.

- **Monsieur CARBONEL Augustin**
Adjoint technique principal 1ère classe, COMMUNAUTE COM MEDULLIENNE.

- **Monsieur CARRASSET Hervé**
Adjoint technique principal, COMM AGGL ARCACHON SUD POLE ATLANTIQUE.

- **Madame CARRERE Sophie**
Adjoint Technique Principal 1ère classe, MAIRIE DE PESSAC.

- **Madame CASSAR Brigitte**
Assistant de conservation, CONSEIL DEPARTEMENTAL DE LA GIRONDE.

- **Madame CASTANE Valérie**
Assistant socio-éducatif de classe exceptionnelle, CONSEIL DEPARTEMENTAL DE LA GIRONDE.

- **Madame CASTEL Dominique**
Agent Spécialisé Principal des Ecoles Maternelles 1ère classe, MAIRIE DE PESSAC.

- **Madame CASTILLON Delphine**
Assistant socio-éducatif de 1ère classe, CONSEIL DEPARTEMENTAL DE LA GIRONDE.

- **Madame CAYRE Nathalie née BOUCHERIE**
Adjoint administratif principal 2ème classe, COMMUNE DE LA TESTE DE BUCH.

- **Madame CHABRERIE Isabelle née GOMEZ**
Adjoint technique, COMMUNE DE CASTILLON LA BATAILLE.

- **Madame CHALIFOUR Stéphanie née DANGLARD**
ATSEM principal de 1ère classe, MAIRIE DE CESTAS.

- **Madame CHANFREAU Sandra**
rédacteur principal 2ème classe, Mairie de Le Barp.

- **Madame CHARRIAUD Sylvie née VALENS**
Adjoint technique territorial, MAIRIE CARBON BLANC.

- **Madame CHAUTEAU Sandrine née MORCELET**
Adjoint technique territorial, COMMUNE LE BOUSCAT.

- **Monsieur CHAVALARIAS Frédéric**
Adjoint administratif principal 1ère classe, MAIRIE DE BRUGES.

- **Madame CHERAUD Corinne**
Adjoint administratif territorial principal de 1ère classe, CONSEIL DEPARTEMENTAL DE LA GIRONDE.

- **Madame CHEVALIER Christelle**
Adjoint administratif territorial principal de 2ème classe, CONSEIL DEPARTEMENTAL DE LA GIRONDE.

- Madame CHEVALIER Florence née BONET

Auxiliaire puériculture principal 1ère classe, MAIRIE DE MERIGNAC.

- Monsieur CHIOROZAS Jérôme

Adjoint technique principal de 2ème classe, COMMUNE D'ARTIGUES PRES BORDEAUX.

- Madame CHOPIN Marie-Paule

Adjoint technique principal 2ème Classe, COMMUNE DE MIOS.

- Madame CLERGEAUD Vinciane née POUTAYS

Adjoint administratif territorial principal de 1ère classe, CONSEIL DEPARTEMENTAL DE LA GIRONDE.

- Monsieur CLOVIROLA Olivier

Adjoint technique territorial principal de 1ère classe, CONSEIL DEPARTEMENTAL DE LA GIRONDE.

- Madame CLUZEAU Patricia née BOISSEAU

Adjoint technique territorial principal de 1ère classe, CONSEIL DEPARTEMENTAL DE LA GIRONDE.

- Monsieur CLUZEL Laurent

Ingénieur principal, MAIRIE DE BOULIAC.

- Monsieur COLOGNI Hervé

Adjoint technique territorial principal de 1ère classe, CONSEIL DEPARTEMENTAL DE LA GIRONDE.

- Madame COLOMBAIN Cécile

Adjoint Technique Principal 2ème classe, MAIRIE DE PESSAC.

- Monsieur COMBES Joël

Rédacteur principal 1ère classe, COMMUNE D'ARTIGUES PRES BORDEAUX.

- Madame COMBES Karine née TAFFARD

Adjoint administratif principal 1ère classe, COMMUNE D'ANDERNOS LES BAINS.

- Monsieur CONTE Jean-Claude

Retraité, MAIRIE DU HAILLAN.

- Monsieur CONTOU Jean-Jacques

Technicien principal de 1ère classe, CONSEIL DEPARTEMENTAL DE LA GIRONDE.

- Monsieur CORDERO David

Adjoint technique principal 1ère classe, MAIRIE LEGE-CAP-FERRET.

- Madame CORRE Sophie

Agent de maitrise principal, MAIRIE DE PESSAC.

- Madame COUSTILLAS Sandrine née MACON

Auxiliaire puéricultrice principal de 1ère classe, COMMUNE D'ARTIGUES PRES BORDEAUX.

- Madame COUTURIER Patricia née DARSU

Assistante maternelle, CCAS DE LA VILLE DE PESSAC.

- Madame CRUZ Anne Marie

Adjoint d'animation principal de 2ème classe, COMMUNE DE MIOS.

- Madame CUING Ingrid née GIRARD

Adjoint administratif principal 1ère classe, COMMUNE DE BASSENS.

- Madame DA COSTA Anne Marie

Adjoint technique territorial principal de 2ème classe des établissements d'enseignement, CONSEIL DEPARTEMENTAL DE LA GIRONDE.

- Madame DA COSTA Elisabeth née JORGE

Rédacteur, CONSEIL DEPARTEMENTAL DE LA GIRONDE.

- Monsieur DANGOUMAU Bastien

Technicien principal 2ème classe, COMMUNE D'ANDERNOS LES BAINS.

- Madame DASTOUE TEILLIER Sandrine née DASTOUE

Assistant socio-éducatif de classe exceptionnelle, CONSEIL DEPARTEMENTAL DE LA GIRONDE.

- Monsieur DAUBA Frédéric

Adjoint technique principal de 1ère classe, SYNDICAT MIXTE POUR LA COLLECTE ET LE TRAITEMENT DES ORDURES MENAGERES (SICTOM) DU SUD GIRONDE.

- Monsieur DAUCH Maxime

Adjoint d'animation Principal 2ème classe, MAIRIE DE PESSAC.

- Madame DAUZAN Stéphanie

Assistant socio-éducatif de 1ère classe, CONSEIL DEPARTEMENTAL DE LA GIRONDE.

- Madame DAVID Corinne

Adjoint technique territorial ppal 2e cl des établissements d'enseignement, CONSEIL DEPARTEMENTAL DE LA GIRONDE.

- Madame DE ALMEIDA Valérie née CASSIAU HAURIE

Adjoint technique principal 2ème Classe, MAIRIE DE BRUGES.

- Monsieur DEBANDE Frédéric

Musicien, OPERA NATIONAL DE BORDEAUX.

- Monsieur DEBONS Alexandre

Adjoint animation principal 2ème classe, MAIRIE DE BRUGES.

- Madame DEBOURG Muriel née GAY

Adjoint administratif principal 2ème classe, MAIRIE DE SOULAC SUR MER.

- Madame DE CEA Marinette née VALLET

Adjoint administratif territorial principal de 1ère classe, CONSEIL DEPARTEMENTAL DE LA GIRONDE.

- Monsieur DECOMBES Bruno

Adjoint technique territorial principal de 1ère classe, CONSEIL DEPARTEMENTAL DE LA GIRONDE.

- Monsieur DEFASQUE Dominique

ASSISTANT D'ENSEIGNEMENT ARTISTIQUE PAL 1ERE CLASSE, MAIRIE DE GRADIGNAN.

- Monsieur DE GORDON Steve

Agent de maîtrise, COMM AGGL ARCACHON SUD POLE ATLANTIQUE.

- Madame DEJUS Geneviève née BOUVIER

Agent de maitrise, SIREC.

- Madame DELMOULY Micheline née PIOTON

Agent de maîtrise, MAIRIE DE SAINT MEDARD EN JALLES.

- Madame DELPRAT Marie-Michèle née COCHET

ATTACHÉ DE CONSERVATION PATRIMOINE, MAIRIE DE GRADIGNAN.

- Madame DENEUVILLE Isabelle

Assistant socio-éducatif de classe exceptionnelle, CONSEIL DEPARTEMENTAL DE LA GIRONDE.

- Monsieur DENJEAN Jérôme

Adjoint technique principal 1ère classe, MAIRIE LEGE-CAP-FERRET.

- Madame DENOYE Véronique

Adjoint technique principal 2ème classe, MAIRIE DE GRADIGNAN.

- Madame DE SAINT DENIS Catherine née MARTIN

Adjoint administratif principal 1ère classe, MAIRIE DE CESTAS.

- Madame DESCAT Valérie

Adjoint administratif territorial principal de 2ème classe, CONSEIL DEPARTEMENTAL DE LA GIRONDE.

- Madame DESCOMBES Claudette née BOUKHERMA

Adjoint administratif territorial principal de 1ère classe, CONSEIL DEPARTEMENTAL DE LA GIRONDE.

- **Madame DESMOND Elodie née MOLON**
Puéricultrice hors classe, CCAS DE EYSINES.

- **Monsieur DESTOC Xavier**
Animateur, COMMUNE DE SAINT AUBIN DE MEDOC.

- **Madame DEXANT Marie-José née VANAUD**
Adjoint technique principal 1ère classe, MAIRIE LEGE-CAP-FERRET.

- **Monsieur DHUGUES Eric**
Adjoint technique territorial principal de 1ère classe, CONSEIL DEPARTEMENTAL DE LA GIRONDE.

- **Madame DIAS VEIGA Marie-Christine**
auxiliaire puéricultrice 1ère classe, Mairie de Le Barp.

- **Monsieur DICHARRY Cyril**
Adjoint technique principal, COMM AGGL ARCACHON SUD POLE ATLANTIQUE.

- **Madame DOMBARTHOU MIEU Fanny**
Adjoint Technique, MAIRIE DE PESSAC.

- **Madame DOMENGER Sophie**
Adjoint technique principal 2ème classe, MAIRIE DE BRUGES.

- **Madame DONET Stéphanie**
Adjoint d'animation principal de 2ème classe, MAIRIE DE CESTAS.

- **Monsieur DOUX Vincent**
Contractuel, COMM AGGL ARCACHON SUD POLE ATLANTIQUE.

- **Monsieur DUBOIS André**
Adjoint technique principal 2ème classe, MAIRIE DE CANEJAN.

- **Madame DUBOS Cécile**
Animateur, MAIRIE DE MERIGNAC.

- **Madame DUCOS Stéphanie née NAVAS**
Adjoint administratif principal de 1ère classe, MAIRIE DU HAILLAN.

- **Madame DUFOSSÉ Martine née ROUIN**
Assistante maternelle, CCAS DE FLOIRAC.

- **Madame DUFOURCQ Florence née BERNARD**
Adjoint administratif territorial principal 1ère classe, COMMUNE LE BOUSCAT.

- **Madame DULAURENS Sabrina née SEIGNETTE**
Adjoint technique principal 2ème classe, MAIRIE LEGE-CAP-FERRET.

- Monsieur DUPHIL Xavier

Adjoint technique principal 1ère classe, MAIRIE DE BOULIAC.

- Madame DUPOUY Nathalie née DOSQUE

Adjoint technique principal de 2ème classe, MAIRIE DE MACAU.

- Madame DUPRAT Sandra

Adjoint technique principal 2ème classe, Mairie de BELIN-BELIET.

- Madame DUPUY Béatrice

Adjoint territorial d'animation principal 2ème classe, MAIRIE DE LIBOURNE.

- Monsieur DURAND Jean-Marc

Bibliothécaire Principal, MAIRIE DE PESSAC.

- Madame ELIE Patricia née BLACHERE

Adjoint administratif territorial principal de 1ère classe, CONSEIL DEPARTEMENTAL DE LA GIRONDE.

- Madame EMERY Céline

Adjoint administratif territorial principal de 2ème classe, CONSEIL DEPARTEMENTAL DE LA GIRONDE.

- Madame EREAU Anne-Sophie

Assistant socio-éducatif de classe exceptionnelle, CONSEIL DEPARTEMENTAL DE LA GIRONDE.

- Monsieur ESTANG Guy Michel

Adjoint technique territorial principal de 1ère classe, CONSEIL DEPARTEMENTAL DE LA GIRONDE.

- Monsieur ETCHELECU Jean-José

Technicien principal de 1ère classe, CONSEIL DEPARTEMENTAL DE LA GIRONDE.

- Monsieur EYHERABIDE Michel

Technicien principal 2ème classe, MAIRIE DE GRADIGNAN.

- Madame EYQUEM Séverine née ROUCHOU

Agent de maîtrise principal, CONSEIL DEPARTEMENTAL DE LA GIRONDE.

- Madame EYSSARTIER Patricia née SUDREAU

Rédacteur, MAIRIE DE SAINT JEAN D'ILLAC.

- Madame FABRE Marie-France née DUBERNET-CHENARD

Rédacteur principal 2ème classe, MAIRIE DE SAINT MEDARD EN JALLES.

- Madame FAUCOINEAU Laurence

Adjoint territorial du patrimoine, MAIRIE DE CARIGNAN-DE-BORDEAUX.

- **Madame FERREIRA Corinne née DAVID**
ATSEM principal 1ère classe, MAIRIE DE MERIGNAC.

- **Monsieur FLEURANCEAU Jérôme**
Adjoint administratif principal 1ère classe, COMM AGGL ARCACHON SUD POLE ATLANTIQUE.

- **Monsieur FOCKEN Pim**
Enseignant artistique principal 2ème classe, MAIRIE DE BRUGES.

- **Madame FOLIN Séverine née ROBERT**
Adjoint administratif territorial principal de 1ère classe, COMMUNE DE PODENSAC.

- **Madame FORTUNA-CARBONIERE Catherine**
Adjoint administratif territorial principal de 1ère classe, CONSEIL DEPARTEMENTAL DE LA GIRONDE.

- **Madame FOUQUET Sylvie née PARRAIS**
Agent social principal 2ème classe, CCAS DE BASSENS.

- **Madame FOURCAUD Guiteria née DA SILVA MARTA**
Adjoint administratif territorial principal de 1ère classe, CONSEIL DEPARTEMENTAL DE LA GIRONDE.

- **Monsieur FOURGEAUD Alain**
Adjoint technique territorial principal de 1ère classe, CONSEIL DEPARTEMENTAL DE LA GIRONDE.

- **Madame FOURNOL-BAYLE Rowéna née BAYLE**
Bibliothécaire, COMMUNE DE LE TAILLAN MEDOC.

- **Madame FRANCO Muriel**
Rédacteur principal 1ère classe, CONSEIL DEPARTEMENTAL DE LA GIRONDE.

- **Monsieur FRAUNIE Vincent**
adjoint technique principal 2ème classe, MAIRIE DE CESTAS.

- **Madame FRAYSSE Sylvie née KERBASTARD**
Adjoint Technique principal 2ème classe, COMMUNE DE LE PIAN MEDOC.

- **Madame FROUIN Geneviève née JEAN**
Retraitée, COMMUNE DE SAINT MAGNE DE CASTILLON.

- **Madame FROUSTEY Caroline**
Adjoint technique territorial principal de 1ère classe, CONSEIL DEPARTEMENTAL DE LA GIRONDE.

- Madame FURET Florence née CHAUVIN

Adjoint technique territorial principal de 2ème classe, CONSEIL DEPARTEMENTAL DE LA GIRONDE.

- Madame GAIFFAS Marie-Pierre née RABASCO

Ingénieur en chef hors classe, MAIRIE DE PESSAC.

- Madame GANGLOFF Nadia

Adjoint administratif territorial principal de 2ème classe, CONSEIL DEPARTEMENTAL DE LA GIRONDE.

- Madame GARCIA CORCIONE Stéphanie

Adjoint territorial animation principal 1ère classe, COMMUNE LE BOUSCAT.

- Madame GARDE Carole

Adjoint administratif territorial principal de 2ème classe, CONSEIL DEPARTEMENTAL DE LA GIRONDE.

- Monsieur GAUTIER Sylvain

Administrateur territorial hors classe, CONSEIL DEPARTEMENTAL DE LA GIRONDE.

- Monsieur GAUZERE Michel

Adjoint administratif principal 2ème classe, COMMUNE DE LA TESTE DE BUCH.

- Monsieur GENGE Nicolas

Agent de maîtrise, COMM AGGL ARCACHON SUD POLE ATLANTIQUE.

- Monsieur GEOFFROY Fabien

Agent de maîtrise principal, COMMUNE D'ANDERNOS LES BAINS.

- Monsieur GERBOUT Laurent

Adjoint technique principal 1ère classe, SMICVAL LIBOURNAIS HAUTE GIRONDE.

- Madame GHIRARD Carine née FOUCAUD

ATSEM principal 2ème classe, COMMUNE DE SAINT CAPRAIS DE BORDEAUX.

- Madame GILLET Stéphanie née LE GUYADER

ATSEM principal 2ème classe, Mairie de Parentis-en-Born.

- Madame GIMENEZ MAILHES Patricia née PETIT

Adjoint technique principal de 1ère classe, MAIRIE DE SAINT MEDARD EN JALLES.

- Madame GIRARDI Christiane née GUNAUD

Adjoint d'animation principal 1ère classe, COMMUNE DU TEICH.

- Monsieur GOEGEL Michel

Brigadier chef principal de police municipale, MAIRIE DE LANGOIRAN.

- **Madame GOLFIER Marie-Hélène née DUBUC**
Retraitée, COMMUNE DE SAINT MAGNE DE CASTILLON.

- **Madame GOMEZ Brigitte née LAMARQUE**
ATSEM principal 1ère classe, MAIRIE DE MERIGNAC.

- **Madame GOUNY Sylvie née GAUTHIER**
Adjoint administratif principal 1ère classe, MAIRIE DE CESTAS.

- **Monsieur GRASSIA Frédéric**
Adjoint technique principal 1ère classe, COMMUNE DE LA TESTE DE BUCH.

- **Monsieur GRAVIER David**
Adjoint technique principal 2ème classe, COMMUNE DE CARCANS.

- **Monsieur GREGOIRE Stéphan**
Rédacteur, CONSEIL DEPARTEMENTAL DE LA GIRONDE.

- **Madame GRUMEL Véronique**
Assistante, OPERA NATIONAL DE BORDEAUX.

- **Monsieur GUEGUEN Clément**
Adjoint territorial du patrimoine principal de 2ème classe, CONSEIL DEPARTEMENTAL DE LA GIRONDE.

- **Madame GUERRIER Christine née PALLIER**
Adjoint technique principal 1ère classe, COMMUNE DE RAUZAN.

- **Madame GUICHAOUA-ARZEL Martine née GUICHAOUA**
Adjoint administratif territorial principal de 1ère classe, CONSEIL DEPARTEMENTAL DE LA GIRONDE.

- **Madame GUICHARD Elisabeth née SALVADOR**
Adjoint administratif principal de 1ère classe, SCE DEPARTEMENTAL INCENDIE ET SECOURS.

- **Madame GUILLEMET Corinne**
Adjoint administratif principal 1ère classe, COMMUNE D'ARTIGUES PRES BORDEAUX.

- **Monsieur GUINE Christophe**
Adjoint technique principal 1ère classe, COMM AGGL ARCACHON SUD POLE ATLANTIQUE.

- **Monsieur GUITTON Thomas**
Adjoint animation principal 2ème classe, MAIRIE DE BRUGES.

- **Madame HAMZAOUI Malika**
Adjoint administratif principal 2ème classe, COMM AGGL ARCACHON SUD POLE ATLANTIQUE.

- Madame HAZARD Nathalie

Adjoint technique principal 2ème classe, MAIRIE LEGE-CAP-FERRET.

- Monsieur HENON Jean-Michel

Adjoint territorial technique, COMMUNE LE BOUSCAT.

- Monsieur HERISSON Pascal

Agent de maîtrise territorial principal, CONSEIL DEPARTEMENTAL DE LA GIRONDE.

- Monsieur HERITIER Thierry

Agent de maîtrise, COMM AGGL ARCACHON SUD POLE ATLANTIQUE.

- Madame HIVERT Brigitte née LABARBE

Adjoint technique territorial principal de 2ème classe, CONSEIL DEPARTEMENTAL DE LA GIRONDE.

- Monsieur HOSTEIN Patrick

Premier adjoint au maire, COMMUNE D'AVENSAN.

- Monsieur HOUNIEU Jean-Philippe

Adjoint administratif, CDC DU PAYS FOYEN.

- Madame ICHARD Sandrine

Adjoint principal d'animation 2ème classe, MAIRIE DE CANEJAN.

- Madame INGUANEZ Patricia

Adjoint technique territorial principal de 2ème classe, MAIRIE DE FLOIRAC.

- Monsieur JASLIER Sébastien

Agent de maîtrise, MAIRIE LEGE-CAP-FERRET.

- Madame JEAN Danièle née BORTOLUSSI

Rédacteur Principal 1ère Classe, COMMUNE DE PREIGNAC.

- Madame JEANTET Claudie

Adjoint Animation Principal 1ère classe, MAIRIE LEGE-CAP-FERRET.

- Madame JOAQUIM Jocelyne

Adjoint administratif territorial principal de 1ère classe, CONSEIL DEPARTEMENTAL DE LA GIRONDE.

- Madame JOFFRE Nicole

Adjoint technique territorial, MAIRIE DE FLOIRAC.

- Madame JOIE Ludivine

Auxiliaire de puériculture principal 1ère classe, CCAS DE EYSINES.

- **Madame JOLY Patricia née MULLER**
Assistante maternelle, MAIRIE DE CESTAS.

- **Madame JOUBERT Sylvie**
Animateur principal de 1ère classe, COMMUNE DE LA TESTE DE BUCH.

- **Madame JULIAN Evelyne née CAZADE**
Technicien principal 2ème classe, COMMUNE LE BOUSCAT.

- **Madame JULIEN Geneviève née VOULGRE**
Assistant socio-éducatif de classe exceptionnelle, CONSEIL DEPARTEMENTAL DE LA GIRONDE.

- **Madame KACI Martine née LACHAUSSE**
Adjoint technique, MAIRIE DE BEGLES.

- **Madame KACI Muriel née GUITTON**
Agent Spécialisé des Ecoles Maternelles principal de 1ère classe, MAIRIE DE BEGLES.

- **Madame KEROUANTON BERGAGNA Sarah**
Ergothérapeute, Centre hospitalier de Mont-de-Marsan.

- **Madame KOPP Sylviane**
Ingénieur principal, CONSEIL DEPARTEMENTAL DE LA GIRONDE.

- **Madame KUCZMOWSKI Sylvie**
Adjoint administratif principal 2ème classe, MAIRIE DE BRUGES.

- **Madame KUPPE Sylvie née LAHAYE**
Rédacteur principal 2ème classe, COMMUNE D'ANDERNOS LES BAINS.

- **Madame LABASSE Bernadette née INGARAO**
Adjoint administratif territorial principal de 2ème classe, CONSEIL DEPARTEMENTAL DE LA GIRONDE.

- **Madame LABATUT Stéphanie**
Adjoint technique, COMMUNE DE LE TAILLAN MEDOC.

- **Madame LACHIAILE Catherine**
Adjoint administratif territorial principal de 2ème classe, CONSEIL DEPARTEMENTAL DE LA GIRONDE.

- **Madame LACOMBE Aurélie née GOBAILLE**
Animateur principal de 1ère classe, MAIRIE DE FLOIRAC.

- **Madame LACOUR Karine née ROUBINET**
Rédacteur principal de 2ème classe, CONSEIL DEPARTEMENTAL DE LA GIRONDE.

- Monsieur LACOUTURE Grégory

Adjoint technique principal 2ème classe, COMM AGGL ARCACHON SUD POLE ATLANTIQUE.

- Madame LAFOND Gisèle née SENNEQUIER

Adjoint Administratif Principal 1ère classe, CCAS DE LA VILLE DE PESSAC.

- Monsieur LAGOUARDAT Christophe

Agent de maîtrise, MAIRIE DE LANGON.

- Madame LAGOUARDE Marlène née DOUAT

Adjointe au maire, COMMUNE D'AVENSAN.

- Madame LAGOUARDE Sylvie

Adjoint technique territorial principal de 2ème classe, CONSEIL DEPARTEMENTAL DE LA GIRONDE.

- Monsieur LAGUTERE Philippe

Agent technique territorial principal de 1ère classe, COMMUNE DE SAINT MAGNE DE CASTILLON.

- Madame LALANNE Véronique

Assistant socio-éducatif de classe exceptionnelle, CONSEIL DEPARTEMENTAL DE LA GIRONDE.

- Madame LAMARQUE Sylvie

Assistante maternelle, CCAS DE LA VILLE DE PESSAC.

- Madame LAMOUREUX Dominique

Adjoint technique principal 2ème classe, MAIRIE LEGE-CAP-FERRET.

- Madame LANGLAIS Catherine née ROCQUE

Adjoint technique territorial principal de 2ème classe, CONSEIL DEPARTEMENTAL DE LA GIRONDE.

- Madame LANGUEBIEN-ROBERT Carole née LANGUEBIEN

Rédacteur principal de 2ème classe, CONSEIL DEPARTEMENTAL DE LA GIRONDE.

- Madame LAPLACE-LEY Françoise

Educateur de jeunes enfants classe exceptionnelle, MAIRIE DE MERIGNAC.

- Madame LAPOUGE Laurence née SEMUR

Adjoint technique territorial principal de 1ère classe, CONSEIL DEPARTEMENTAL DE LA GIRONDE.

- Monsieur LAROCHE David

Assistant socio-éducatif de 1ère classe, CONSEIL DEPARTEMENTAL DE LA GIRONDE.

- Madame LARRIAUT Florence

Adjoint technique principal de 2ème classe, COMMUNE DE SAINT MAIXANT.

- Monsieur LARRIEU Christophe

Adjoint technique principal 1ère classe, Mairie de BELIN-BELIET.

- Madame LASSAIGNE Sandra

Assistant socio-éducatif de classe exceptionnelle, CONSEIL DEPARTEMENTAL DE LA GIRONDE.

- Monsieur LAUGA Christophe

Adjoint technique principal 1ère classe, MAIRIE DE BRUGES.

- Madame LAVEAU Myriam

Adjoint administratif principal 2ème classe, MAIRIE DE MERIGNAC.

- Madame LAVENETTE Magali née SART

Adjoint administratif territorial principal de 1ère classe, CONSEIL DEPARTEMENTAL DE LA GIRONDE.

- Madame LAVERGNE Sophie

Adjoint administratif territorial principal de 1ère classe, CONSEIL DEPARTEMENTAL DE LA GIRONDE.

- Madame LAVERROU Carole née VAUTHIER

ATSEM principal de 1ère classe, MAIRIE DE CESTAS.

- Madame LEBBE Céline

Assistant socio-éducatif de classe exceptionnelle, CONSEIL DEPARTEMENTAL DE LA GIRONDE.

- Madame LE BELLU Patricia née JOLY

Adjoint administratif principal 2ème classe, CCAS DE LA VILLE DE PESSAC.

- Madame LE BERRE Christine

Adjoint technique principal 2ème classe, MAIRIE DE BRUGES.

- Madame LE COENT Chérifa née FERCHICHI

Assistante maternelle, MAIRIE DE GRADIGNAN.

- Monsieur LECOINTE Christophe

Brigadier chef principal, MAIRIE DE LANGON.

- Monsieur LECONTE Alain

Agent de maîtrise territorial principal, CONSEIL DEPARTEMENTAL DE LA GIRONDE.

- Madame LEDENT Sandrine

Brigadier chef principal, MAIRIE DE LIBOURNE.

- Madame LEGROS Selvie née SIVAGNANAM

Attaché principal, MAIRIE DE LANGON.

- Madame LEJARD Ann-Pier née LEITERER

Attaché territorial, Mairie de Parentis-en-Born.

- Madame LELOUP Carine

Assistant enseignement artistique principal 1ère classe, MAIRIE DE BRUGES.

- Madame LEMAITRE Karine née SIBERCHICOT

Adjoint technique principal 1ère classe, MAIRIE D' EYSINES.

- Madame LENINDRE Sandrine

Adjoint administratif principal 2ème classe, SCE DEPARTEMENTAL INCENDIE ET SECOURS.

- Madame LEROUGE Valérie

Gardien brigadier de police municipale, COMMUNE DE LA TESTE DE BUCH.

- Madame LEROY Florence

Adjoint administratif territorial principal de 1ère classe, CONSEIL DEPARTEMENTAL DE LA GIRONDE.

- Madame LESPIAUCQ Dominique née SURIN

Adjoint administratif territorial principal de 1ère classe, CONSEIL DEPARTEMENTAL DE LA GIRONDE.

- Monsieur LEVEQUE David

Adjoint technique principal de 2ème classe, MAIRIE DE SAINT MEDARD EN JALLES.

- Madame LEVRAUT Nathalie

Adjoint technique principal 1ère classe, COMMUNE DE LA TESTE DE BUCH.

- Madame LEYMONIE Christine

ATSEM principal 1ère classe, COMMUNE DE FARGUES.

- Monsieur L'HERBIER Didier

Agent de maîtrise principal, COMMUNE D'ANDERNOS LES BAINS.

- Monsieur LIESENBORGHES Peter

Professeur d'enseignement artistique hors classe, ECOLE D ENSEIGNEMENT SUPERIEUR D ART DE BORDEAUX.

- Madame LOBRE Stéphanie

Adjoint administratif principal 1ère classe, COMMUNE DE SAINT ANDRE DE CUBZAC.

- Madame LOGEAIS Séverine née SAMUROT

Assistant socio-éducatif de classe exceptionnelle, CONSEIL DEPARTEMENTAL DE LA GIRONDE.

- Madame LOIACONO Muriel

Attaché territorial, CONSEIL DEPARTEMENTAL DE LA GIRONDE.

- Madame LORFEUVRE Fabienne

Adjoint d'animation principal 1ère classe, COMMUNE DE BASSENS.

- Madame LOUNIS Taouès

Rédacteur, Mairie de Le Barp.

- Monsieur LUCET Fabrice

Agent de maîtrise principal, COMMUNE DE TOULENNE.

- Madame LUGAN Nathalie née LAGUEYT

Assistante maternelle, CCAS DE LA VILLE DE PESSAC.

- Madame MACHADO Corinne née JUMEAUX

Adjoint administratif principal 1ère classe, MAIRIE DE BRUGES.

- Monsieur MADEC Guillaume

Attaché principal, COMMUNE DE MIOS.

- Madame MADELAINE Natacha

Adjoint technique principal 2ème classe, MAIRIE DE GRADIGNAN.

- Madame MADRID Claudine née TARIS

Ancienne maire, COMMUNE DE FRANCS.

- Madame MAGALHAES Claire née FREMOND

Technicien principal 1ère classe, COMMUNE DE SAINT ANDRE DE CUBZAC.

- Madame MAGRET Nicole née JEAN

Agent Spécialisé Principal des Ecoles Maternelles 1ère classe, MAIRIE DE PESSAC.

- Monsieur MAILLE Jean Charles

Adjoint technique principal 1ère classe, SYNDICAT MIXTE POUR LA COLLECTE ET LE TRAITEMENT DES ORDURES MENAGERES (SICTOM) DU SUD GIRONDE.

- Madame MAILLEUX-PICHON Stéphanie

Bibliothécaire Principale, MAIRIE DE PESSAC.

- Madame MAINDRON Sarah née FUMANAL

Agent de maîtrise, MAIRIE DE PESSAC.

- Monsieur MALBET Jean-Paul

Technicien principal de 1ère classe, CONSEIL DEPARTEMENTAL DE LA GIRONDE.

- Monsieur MARANON Wilfried

Agent de maîtrise, COMMUNE LE BOUSCAT.

- Monsieur MARCILLY Fabien

Adjoint d'animation Principal 2ème classe, MAIRIE DE PESSAC.

- Madame MARMISSE Sandrine née DUMAS

Psychologue territorial hors classe, CONSEIL DEPARTEMENTAL DE LA GIRONDE.

- Madame MARTEAU Myriam

Assistant socio-éducatif de classe exceptionnelle, CONSEIL DEPARTEMENTAL DE LA GIRONDE.

- Madame MARTIN Marianne

Adjoint technique principal 1ère classe, MAIRIE DE BRUGES.

- Madame MARTIN Martine

Adjoint technique territorial, MAIRIE DE FLOIRAC.

- Monsieur MARTIN Serge

Agent de maîtrise principal, COMMUNE D'ANDERNOS LES BAINS.

- Monsieur MAUBOURGUET Cédric

Adjoint technique, COMMUNE DE LA TESTE DE BUCH.

- Madame MAUBOURGUET Sophie

Directeur territorial, CONSEIL DEPARTEMENTAL DE LA GIRONDE.

- Madame MAUREL Valérie

Assistant socio-éducatif de classe exceptionnelle, CONSEIL DEPARTEMENTAL DE LA GIRONDE.

- Monsieur MELLIET Patrick

Technicien principal de 1ère classe, CONSEIL DEPARTEMENTAL DE LA GIRONDE.

- Madame MENDEZ Sylvie

Rédacteur principal de 1ère classe, CONSEIL DEPARTEMENTAL DE LA GIRONDE.

- Madame MERCIER Corinne née GAUSSINEL

Attaché, MAIRIE DE BEYCHAC ET CAILLEAU.

- Monsieur MESNAGE Fabien

Agent de maîtrise principal, COMM AGGL ARCACHON SUD POLE ATLANTIQUE.

- Madame MEYNARD Patricia née CESSAT

ATSEM principal 1ère classe, COMMUNE DE SAINT MAGNE DE CASTILLON.

- Madame MEZERETTE Anne

Ingénieur territorial, MAIRIE DE BIGANOS.

- Madame MICHAUD Emmanuelle

Assistant socio-éducatif de classe exceptionnelle, CONSEIL DEPARTEMENTAL DE LA GIRONDE.

- Monsieur MONIEZ Cyriaque

Assistant d'enseignement artistique principal 1ère classe, ECOLE D ENSEIGNEMENT SUPERIEUR D ART DE BORDEAUX.

- Monsieur MONTAGNEY Cédric

Adjoint administratif principal de 2ème classe, SCE DEPARTEMENTAL INCENDIE ET SECOURS.

- Monsieur MONTFORT Frédéric

Attaché territorial principal, CONSEIL DEPARTEMENTAL DE LA GIRONDE.

- Madame MONTHOIS Evelyne née CODINA

Ingénieur principal, CONSEIL DEPARTEMENTAL DE LA GIRONDE.

- Monsieur MORATIN Alan

Musicien, OPERA NATIONAL DE BORDEAUX.

- Monsieur MOREAU Gilles

Technicien territorial, SCE DEPARTEMENTAL INCENDIE ET SECOURS.

- Monsieur MORIN Yann

Musicien, OPERA NATIONAL DE BORDEAUX.

- Monsieur MOUGEL Olivier

Ingénieur principal, CONSEIL DEPARTEMENTAL DE LA GIRONDE.

- Monsieur MOUILLOT Patrick

Adjoint technique territorial principal de 2ème classe, CONSEIL DEPARTEMENTAL DE LA GIRONDE.

- Madame MOULENNE Alicia née SANCHEZ

Rédacteur principal de 1ère classe, CONSEIL DEPARTEMENTAL DE LA GIRONDE.

- Monsieur MOURA Frédéric

Educateur APS principal 1ère classe, MAIRIE DE BOULIAC.

- Monsieur MOURET Nicolas

Musicien, OPERA NATIONAL DE BORDEAUX.

- Madame MOUSSEIGNE Nathalie née AMY

Assistante maternelle, COMMUNE LE BOUSCAT.

- Madame NADAL Delphine

Adjoint administratif territorial principal de 2ème classe, CONSEIL DEPARTEMENTAL DE LA GIRONDE.

- Monsieur NEGROLI Didier

Adjoint administratif territorial principal de 1ère classe, CONSEIL DEPARTEMENTAL DE LA GIRONDE.

- Madame NEVE Annette

Directrice d'enseignement artistique 2ème catégorie, ECOLE D ENSEIGNEMENT SUPERIEUR D ART DE BORDEAUX.

- Monsieur NIOLLET Jean-Michel

Attaché principal, COMMUNE DE TOULENNE.

- Madame NORMAND Corinne née VIERGE

Assistant socio-éducatif de classe exceptionnelle, CONSEIL DEPARTEMENTAL DE LA GIRONDE.

- Monsieur NORMAND Pascal

Agent de maîtrise territorial principal, CONSEIL DEPARTEMENTAL DE LA GIRONDE.

- Monsieur NUEVO Julio

Adjoint technique territorial principal de 2ème classe, MAIRIE DE VENDAYS - MONTALIVET.

- Monsieur ORNATO Christophe

Adjoint technique principal 1ère classe, MAIRIE DE CANEJAN.

- Monsieur ORTEGA David

Artiste du chœur, OPERA NATIONAL DE BORDEAUX.

- Monsieur OUHAB Djiloul

Adjoint technique principal de 1ère classe, MAIRIE DE BEGLES.

- Madame PACAUD Laurence

Assistant socio-éducatif de classe exceptionnelle, CONSEIL DEPARTEMENTAL DE LA GIRONDE.

- Madame PAGANEL Jocelyne

Atsem principal 1ère classe, SI REGRPT PEDAG RAUZAN JUGAZAN BELLEFOND.

- Madame PAILLE Valérie

Adjoint Technique Principal 2ème classe, MAIRIE DE PESSAC.

- Madame PATRY Sophie née LAPRIE-GARBES

Assistant socio-éducatif de classe exceptionnelle, CONSEIL DEPARTEMENTAL DE LA GIRONDE.

- Monsieur PAULIN Grégory

Educateur des A.P.S principal 1ère classe, COMMUNE DE BASSENS.

- Madame PEREAU Sylviane née ROUGEAU

Adjoint technique territorial principal 2ème classe, COMMUNE LE BOUSCAT.

- Madame PERE Stéphanie

Adjoint d'animation principal 1ère classe, COMMUNE DE MIOS.

- Monsieur PERET Julien

Agent de maîtrise territorial principal, CONSEIL DEPARTEMENTAL DE LA GIRONDE.

- Madame PERRIER Sandrine

Rédacteur principal 2ème classe, COMMUNAUTE COM MEDULLIENNE.

- Monsieur PESTOURIE Thierry

Adjoint technique, MAIRIE DE LIBOURNE.

- Madame PETIT Nancy

Adjoint administratif principal 2ème classe, MAIRIE DE BRUGES.

- Madame PEYRIDIEUX Pâquerette née LAGRANGE

Maire, COMMUNE DE SAINT ANTOINE SUR L ISLE.

- Monsieur PHILIPPOT Patrick

Technicien principal 1ère classe, MAIRIE DE LIBOURNE.

- Madame PINEAU Sylvie

Adjoint administratif territorial principal de 2ème classe, CONSEIL DEPARTEMENTAL DE LA GIRONDE.

- Madame PINTADO Chrystel née MERILLE

Adjoint animation, MAIRIE DU HAILLAN.

- Monsieur PINTADO Jérôme

Adjoint animation, MAIRIE DU HAILLAN.

- Monsieur PLANTEFEVE Bruno

Agent de maîtrise, MAIRIE LEGE-CAP-FERRET.

- Madame PLANTON Véronique

Adjoint administratif territorial principal de 2ème classe, CONSEIL DEPARTEMENTAL DE LA GIRONDE.

- Madame PLAS Béatrice

Adjoint technique principal 2ème Classe, MAIRIE DE CANEJAN.

- Monsieur PLESSIET Pierre-Emmanuel

Attaché territorial, CONSEIL DEPARTEMENTAL DE LA GIRONDE.

- **Madame PLOQUIN Carole née LABORDE-LAGRAVE**
Adjoint d'animation principal 1ère classe, COMMUNAUTE COM MEDULLIENNE.

- **Madame PORCHE Sandra née PARCOLLET**
Adjoint administratif principal 1ère classe, COMMUNAUTE COM MEDULLIENNE.

- **Monsieur POUECH Frédéric**
Agent de maîtrise, CONSEIL DEPARTEMENTAL DE LA GIRONDE.

- **Madame POUJOL Marie-Pierre**
EJE 1ère classe, MAIRIE LEGE-CAP-FERRET.

- **Monsieur PROUST Emmanuel**
Animateur, MAIRIE DE BEGLES.

- **Madame PRUNIER Delphine née LACOMBE**
Puéricultrice hors classe, CONSEIL DEPARTEMENTAL DE LA GIRONDE.

- **Monsieur PRUVOT Jean-Claude**
Adjoint technique territorial principal de 1ère classe, CONSEIL DEPARTEMENTAL DE LA GIRONDE.

- **Madame PUCHEU PLANTE Isabelle née PIERRE**
Assistant socio-éducatif de classe exceptionnelle, CONSEIL DEPARTEMENTAL DE LA GIRONDE.

- **Monsieur RAMONEDA Benoit**
Assistant enseignement artistique principal 1ère classe, MAIRIE DE BRUGES.

- **Monsieur RAPEAU Jessy**
Adjoint technique territorial principal de 2ème classe, CONSEIL DEPARTEMENTAL DE LA GIRONDE.

- **Monsieur RAVENEAU Roland**
Agent maîtrise principal, MAIRIE DE BRUGES.

- **Madame REGNAUT Karine**
Adjoint Technique, MAIRIE LEGE-CAP-FERRET.

- **Madame REMAZEILLES Céline**
Assistant socio-éducatif de classe exceptionnelle, CONSEIL DEPARTEMENTAL DE LA GIRONDE.

- **Monsieur RENAUD Frédy**
Technicien principal de 1ère classe, CONSEIL DEPARTEMENTAL DE LA GIRONDE.

- **Madame REVILLOT Jessy**
Adjoint territorial technique principal 2ème classe, COMMUNE LE BOUSCAT.

- **Madame REVOLTE Marie-Christine née SOULET**
Assistant socio-éducatif de classe exceptionnelle, CONSEIL DEPARTEMENTAL DE LA GIRONDE.

- **Monsieur RIBEIRO Virgilio**
ATSEM principal 1ère classe, MAIRIE DE GRADIGNAN.

- **Madame RIBETTE Christine**
Adjoint administratif principal 2ème classe, COMMUNE DE RAUZAN.

- **Madame RICHARD Nathalie**
Adjoint administratif territorial, CONSEIL DEPARTEMENTAL DE LA GIRONDE.

- **Madame RICHIER Catherine**
Adjoint administratif principal de 2ème classe, MAIRIE DE CANEJAN.

- **Madame RIOCHE Carole née NEGRE**
Adjoint technique principal 2ème classe, MAIRIE DE LANGON.

- **Monsieur RIOS Bruno**
Educateur territorial des activités physiques et sportives principal de 1ère classe, CONSEIL DEPARTEMENTAL DE LA GIRONDE.

- **Madame RIPPOL Régine née ESTEVE**
Rédacteur principal de 1ère classe, CONSEIL DEPARTEMENTAL DE LA GIRONDE.

- **Madame ROBERT Florence née MALLET**
Adjoint technique territorial principal de 2ème classe, CONSEIL DEPARTEMENTAL DE LA GIRONDE.

- **Madame ROBIN Claudie**
Rédacteur Principal 2ème classe, COMMUNE D'ANDERNOS LES BAINS.

- **Monsieur ROCHETEAU Noël**
Technicien principal 1ère classe, SERVICE DEPARTEMENTAL-METROPOLITAIN D'INCENDIE ET DE SECOURS.

- **Monsieur RODRIGUES DE OLIVEIRA Frédéric**
Adjoint technique territorial 2ème classe, MAIRIE DE LACANAU.

- **Madame RODRIGUES LOPES Angèlique née DUCASSE**
Adjoint technique principal 2ème classe, MAIRIE DE BRUGES.

- **Madame RONTEIX Nathalie née MARTY**
Adjoint Technique Principal 2ème Classe, MAIRIE LEGE-CAP-FERRET.

- **Monsieur RONZIER Frédéric**
Ingénieur, COMMUNAUTE DE COMMUNES MEDOC ATLANTIQUE.

- **Madame ROQUAIN Isabelle née VIANCE**
Adjoint technique territorial, MAIRIE DE FLOIRAC.

- **Madame ROSE Céline née DUFAUD**
Adjoint technique principal 2ème classe, MAIRIE LEGE-CAP-FERRET.

- **Monsieur ROUCHALEOU Christophe**
Attaché territorial principal, CONSEIL DEPARTEMENTAL DE LA GIRONDE.

- **Madame ROUSSEL Chrystel née BOUE**
Assistante maternelle, CCAS DE LA VILLE DE PESSAC.

- **Madame ROUX Nathalie née VILLOT**
ATSEM principal 1ère classe, COMMUNE DE SAINT MAGNE DE CASTILLON.

- **Madame ROUZIER Maria née LOPES MARQUES**
Agent de maîtrise, COMMUNE DE LANTON.

- **Madame ROZAND Odette née RODRIGUES**
Adjoint territorial technique principal 2ème classe, COMMUNE LE BOUSCAT.

- **Madame ROZE Sylvie née CHATEAU**
Adjoint technique, MAIRIE DE SOULAC SUR MER.

- **Madame RUFFIE-DELOT Florence née RUFFIE**
Assistant socio-éducatif de classe exceptionnelle, CONSEIL DEPARTEMENTAL DE LA GIRONDE.

- **Madame RULLIER Maud née PEREIRA**
Adjoint Animation Principal 1ère classe, MAIRIE LEGE-CAP-FERRET.

- **Monsieur RUMEU Frédéric**
Technicien, COMM AGGL ARCACHON SUD POLE ATLANTIQUE.

- **Madame SAAD Fatima**
Assistant socio-éducatif de classe exceptionnelle, CONSEIL DEPARTEMENTAL DE LA GIRONDE.

- **Madame SABOUA Béatrice née MOULARD**
Adjoint technique principal 2ème classe, COMMUNE DE SAINT AUBIN DE MEDOC.

- **Madame SABOURIAUT Nathalie**
Adjoint administratif, Mairie d'Arcachon.

- **Madame SAINSAIN Annabel**
Technicien, CONSEIL DEPARTEMENTAL DE LA GIRONDE.

- Monsieur SAIVE William

Adjoint technique principal 1ère classe, MAIRIE D' EYSINES.

- Madame SALADINO Fortunata

Adjoint Technique Principal 2ème classe, MAIRIE DE PESSAC.

- Madame SANCHEZ Claire

Adjoint administratif principal 1ère classe, MAIRIE DE LACANAU.

- Madame SANGUINE Claire

Adjoint administratif principal 1ère classe, COMMUNE DE POMPIGNAC.

- Monsieur SAPHORES Pierre

Psychomotricien hospitalier de classe normale, DEPARTEMENT DU TARN ET GARONNE.

- Monsieur SAPIN Jean-Pierre

Agent de maîtrise, Mairie d'Arcachon.

- Madame SARRAILH Stéphanie

ATSEM territorial principal 1ère classe, COMMUNE DE SAINT AUBIN DE MEDOC.

- Madame SAURIS Isabelle née JEROME

Adjoint technique 2ème classe, MAIRIE DE SOULAC SUR MER.

- Madame SAUVEROCHE Odile

Auxiliaire de puériculture principal de 2ème classe, CCAS DE FLOIRAC.

- Madame SAVINEL Rachel

Adjoint technique territorial principal de 2ème classe, CONSEIL DEPARTEMENTAL DE LA GIRONDE.

- Madame SAYO Corinne

Adjoint technique territorial, MAIRIE CARBON BLANC.

- Monsieur SAYO Y BLANC Sylvain

Adjoint technique territorial principal de 1ère classe, CONSEIL DEPARTEMENTAL DE LA GIRONDE.

- Madame SEGUIN Cathy

Assistant socio-éducatif de classe exceptionnelle, CONSEIL DEPARTEMENTAL DE LA GIRONDE.

- Madame SELLA Céline née SOUBRIE

Attaché - secrétaire générale, COMMUNE DE QUINSAC.

- Madame SELLA Sylvie née HERON

Rédacteur principal de 1ère classe, CONSEIL DEPARTEMENTAL DE LA GIRONDE.

- Madame SERVANTY Suzelle née GILLET

Auxiliaire puériculture principal 1ère classe, MAIRIE DE LIBOURNE.

- Monsieur SEURIN Michel

Adjoint technique territorial, COMMUNE D'IZON.

- Madame SEUVE Anne-Christel née PASSICOS

Adjoint administratif territorial Principal 1ère classe, COMMUNE LE BOUSCAT.

- Madame SEYRAL Corinne

Adjoint territorial du patrimoine, MAIRIE DE FLOIRAC.

- Monsieur SIX Stéphane

Adjoint technique territorial principal de 1ère classe, CONSEIL DEPARTEMENTAL DE LA GIRONDE.

- Madame SOLER Françoise née DUBOIS

Assistant socio-éducatif de 1ère classe, CONSEIL DEPARTEMENTAL DE LA GIRONDE.

- Monsieur SOULIE Patrice

Adjoint technique territorial principal de 1ère classe, CONSEIL DEPARTEMENTAL DE LA GIRONDE.

- Monsieur TAUZIAC Alain Pierre

Rédacteur principal de 1ère classe, CONSEIL DEPARTEMENTAL DE LA GIRONDE.

- Madame TERRIEN Patricia

Adjoint technique principal 1ère classe, MAIRIE D' EYSINES.

- Madame THIBAUDEAU Dominique née GRENIER

Adjoint animation principal 1ère classe, MAIRIE DE BRUGES.

- Madame THOMAS Annie née POIRIER

Adjoint technique territorial principal de 1ère classe, CONSEIL DEPARTEMENTAL DE LA GIRONDE.

- Madame TOURET Nathalie

Adjoint administratif territorial principal de 2ème classe, CONSEIL DEPARTEMENTAL DE LA GIRONDE.

- Madame TOURNIER Béatrice née HERAULT

Adjoint administratif territorial principal de 2ème classe, CONSEIL DEPARTEMENTAL DE LA GIRONDE.

- Madame TOUZAN Nicole

Adjoint administratif territorial principal de 1ère classe, CONSEIL DEPARTEMENTAL DE LA GIRONDE.

- Madame TREMOULET Laurence

Adjoint administratif territorial principal de 2ème classe, CONSEIL DEPARTEMENTAL DE LA GIRONDE.

- Madame TRIAT Sylvie

ATSEM Principal 2ème classe, COMMUNE DE BAZAS.

- Monsieur TRIPOGNEY Laurent

Animateur, MAIRIE DE CESTAS.

- Monsieur TUCCIO Christophe

Adjoint administratif principal 2ème classe, Mairie d'Arcachon.

- Madame TURCO Pascale née DIDERO

Adjoint technique territorial principal de 1ère classe, CONSEIL DEPARTEMENTAL DE LA GIRONDE.

- Monsieur VAILLANT David

Adjoint technique principal 2ème classe, SMICVAL LIBOURNAIS HAUTE GIRONDE.

- Madame VALLE Marguerite

Adjoint technique territorial principal de 1ère classe, CONSEIL DEPARTEMENTAL DE LA GIRONDE.

- Madame VEINBERG Marie-Laure

Assistante maternelle, MAIRIE DE BRUGES.

- Monsieur VELISKA Didier

animateur principal 2ème classe, Mairie de Le Barp.

- Monsieur VENTRE Eric

Technicien territorial, SCE DEPARTEMENTAL INCENDIE ET SECOURS.

- Madame VERGNE Véronique née BROTONS

ATSEM principal 1ère classe, MAIRIE DE CANEJAN.

- Monsieur VIAUD Didier

Agent de maîtrise principal, COMM AGGL ARCACHON SUD POLE ATLANTIQUE.

- Monsieur VIDAL Thierry

Adjoint technique territorial principal de 2ème classe, COMMUNE DE SAINT MAGNE DE CASTILLON.

- Monsieur VIERTEL Christian

Adjoint technique, MAIRIE DE SAINT MEDARD EN JALLES.

- Monsieur VIGNEAU Patrice

Technicien principal de 1ère classe, CONSEIL DEPARTEMENTAL DE LA GIRONDE.

- Madame VILATTE Virginie née TEILLAC

Agent de maîtrise, Mairie d'Arcachon.

- Madame VILLENA Gwenaëlle née AUDREN

Assistant socio-éducatif de 1ère classe, CONSEIL DEPARTEMENTAL DE LA GIRONDE.

- Madame VINET Sandrine

Adjoint technique, COMMUNE DE LE TAILLAN MEDOC.

- Monsieur VIRY Benjamin

Technicien Principal 1ère classe, COMMUNE D'ANDERNOS LES BAINS.

- Madame VIVES Sophie née BUGAULT

Rédacteur, MAIRIE DE BEGLES.

- Madame VOISIN Véronique

Assistante de conservation principal de 1ère classe, MAIRIE DE CANEJAN.

- Monsieur VUKELICH Richard

Adjoint technique territorial principal de 1ère classe, MAIRIE DE FLOIRAC.

- Madame WACLAWSKI Julie

Attaché territorial principal, CONSEIL DEPARTEMENTAL DE LA GIRONDE.

- Madame WANY Marie née DURU

Atsem principal 1ère classe, SI REGRPT PEDAG RAUZAN JUGAZAN BELLEFOND.

- Madame WEISS Véronique née CATUHE

Assistante maternelle, MAIRIE DE CESTAS.

- Madame WICAB-HERMET Catia née WICAB

Technicien principal de 1ère classe, CONSEIL DEPARTEMENTAL DE LA GIRONDE.

- Madame WOLFENSPERGER Nadine

Adjoint technique territorial principal de 2ème classe, MAIRIE DE FLOIRAC.

Article 2 : La médaille d'honneur régionale, départementale et communale **VERMEIL** est décernée à :

- Madame ABELA Francisca née NIETO

ATSEM Principal 1ère classe, MAIRIE DE MERIGNAC.

- Monsieur ACHARD Thierry

Chargé d'accueil, OPERA NATIONAL DE BORDEAUX.

- Monsieur ALEM Thierry

Agent de maîtrise principal, MAIRIE DE LIBOURNE.

- Monsieur ALEXANDRE Hervé

Directeur d'Enseignement Artistique 1ère catégorie, ECOLE D ENSEIGNEMENT SUPERIEUR D ART DE BORDEAUX.

- Madame ALIASSOU Muriel née CAM

Adjoint technique principal 2ème classe, MAIRIE DE PESSAC.

- Madame ALLOUCHERIE Catherine née LAMBAUDIE

ATSEM principal 1ère classe, COMMUNE D'ARTIGUES PRES BORDEAUX.

- Madame ALONSO Valérie née LAPEYRE

Conseillère Formation, Centre national de la fonction publique territoriale.

- Monsieur ARHAN Dominique

Agent de maîtrise territorial principal, CONSEIL DEPARTEMENTAL DE LA GIRONDE.

- Madame AUNOS Anne-Marie

Adjoint administratif territorial principal de 1ère classe, CONSEIL DEPARTEMENTAL DE LA GIRONDE.

- Monsieur BABILLOT Christophe

Agent de maîtrise, COMMUNE DE LA TESTE DE BUCH.

- Madame BADET Anne née ROBIN

Educateur de jeunes enfants de 1ère classe, CCAS DE FLOIRAC.

- Madame BADIN Sylvie

Agent de maîtrise, CONSEIL DEPARTEMENTAL DE LA GIRONDE.

- Madame BALAUZE Christine

Adjoint technique principal de 2ème classe, MAIRIE DE BEGLES.

- Madame BALUY-JUSTEL Cécile née BALUY

Adjoint administratif principal 1ère classe, GIRONDE HABITAT.

- Madame BANCILLON Fabienne

Musicien, OPERA NATIONAL DE BORDEAUX.

- Monsieur BANOS Eric

Adjoint technique principal de 1ère classe, MAIRIE DE BIGANOS.

- Madame BARBE Sylviane née MILLET

Attaché principal, COMMUNE DE BONZAC.

- **Monsieur BARBOTTIN Jean-Marc**
Adjoint technique principal 1ère classe, MAIRIE DE GRADIGNAN.

- **Madame BARONE Dolorès née LOPEZ**
ATSEM Principal 1ère classe, MAIRIE DE MERIGNAC.

- **Madame BARRE Fabienne**
Educateur des A.P.S principal 1ère classe, COMMUNE D'ANDERNOS LES BAINS.

- **Madame BELLY Pascale**
Adjoint administratif territorial principal de 1ère classe, CONSEIL DEPARTEMENTAL DE LA GIRONDE.

- **Madame BERGEY Marie-Claude née PINTUS**
Rédacteur, MAIRIE DE SOULAC SUR MER.

- **Madame BERNARD Catherine née MONCUT**
Rédacteur, COMMUNE DE SAINT MAGNE DE CASTILLON.

- **Madame BERNARD VIGNERAS Laurence née BERNARD**
Rédacteur principal de 1ère classe, CONSEIL DEPARTEMENTAL DE LA GIRONDE.

- **Madame BERNIARD Patricia**
Educateur des A.P.S principal 1ère classe, COMMUNE DE COUTRAS.

- **Monsieur BEX François**
Assistant d'enseignement artistique principal de 1ère classe, MAIRIE DE LIBOURNE.

- **Madame BEZIADE Chantal née DUPIOL**
ATSEM 2ème classe, COMMUNE D'UZESTE.

- **Monsieur BLASQUEZ Thierry**
Adjoint technique principal 2ème classe, CTRE COM ACTION SOCIALE DE LEGE.

- **Monsieur BODIN Frédéric**
Agent de maîtrise, MAIRIE DE CESTAS.

- **Madame BOISSON Valérie née MANIORT**
Adjoint animation principal 2ème classe, MAIRIE DE MERIGNAC.

- **Madame BONNIN Myriam née BERTRAND**
Agent de maîtrise territorial principal, CONSEIL DEPARTEMENTAL DE LA GIRONDE.

- **Madame BORDERIE Sophie**
Attaché territorial principal, CONSEIL DEPARTEMENTAL DE LA GIRONDE.

- **Monsieur BORDES Benoît**
Agent de maîtrise territorial principal, CONSEIL DEPARTEMENTAL DE LA GIRONDE.

- Madame BOREL Christine née LEMARDELEY

Adjoint administratif principal de 1ère classe, COMMUNE DE LA TESTE DE BUCH.

- Monsieur BOUIN Hervé

Adjoint technique territorial principal de 1ère classe, CONSEIL DEPARTEMENTAL DE LA GIRONDE.

- Monsieur BOURENANE Farid

Technicien Territorial, ECOLE D ENSEIGNEMENT SUPERIEUR D ART DE BORDEAUX.

- Madame BOURRON Pascale

Rédacteur principal de 2ème classe, MAIRIE DE FLOIRAC.

- Monsieur BOUTIN Jean-Paul

Technicien, MAIRIE DE CESTAS.

- Madame BOYRIE Marie-José née BOTIA

Adjoint administratif principal 1ère classe, Mairie de BELIN-BELIET.

- Madame BREDA Sophie née GEORGE

Rédacteur principal 1ère classe, COMMUNE DE LA REOLE.

- Monsieur BRENET Bruno

Adjoint technique principal 1ère classe, MAIRIE DE MERIGNAC.

- Monsieur BROTET Pascal

brigadier chef principal, Mairie de Le Barp.

- Monsieur CAILLE Lionel

Agent de maîtrise principal, CONSEIL DEPARTEMENTAL DE LA GIRONDE.

- Madame CAMPIONI Patricia née MBOMO

Adjoint administratif principal 1ère classe, MAIRIE DE MERIGNAC.

- Monsieur CARREIRA Frédéric

Attaché territorial, CONSEIL DEPARTEMENTAL DE LA GIRONDE.

- Monsieur CARRETERO François

Adjoint technique territorial de 1ère classe, MAIRIE DU HAILLAN.

- Madame CASTAING Cécile née CAPUS

Agent de maîtrise, Mairie d'Arcachon.

- Madame CAZEMAJOU Sylvie née CHADUFAU

ATSEM 1ère classe, MAIRIE DE LIBOURNE.

- Monsieur CERCIAT Roger

Adjoint technique principal 1ère classe, MAIRIE DE CESTAS.

- Madame CHANEL Isabelle née SOREL

Attaché territorial, CTRE DEP GESTION FONCTION PUB TERRITOR.

- Monsieur CHANSARD Dominique

Educateur territorial des activités physiques et sportives principal de 1ère classe, CONSEIL DEPARTEMENTAL DE LA GIRONDE.

- Monsieur CHANTURIER Jean-Christophe

Agent de maîtrise, MAIRIE DE VENDAYS - MONTALIVET.

- Madame CHENNA Chantal

Adjoint administratif territorial principal de 1ère classe, CONSEIL DEPARTEMENTAL DE LA GIRONDE.

- Madame CONSTANT Christine

Agent de maîtrise principal, MAIRIE DE LIBOURNE.

- Madame CORNU Isabelle née ROBERT

Adjoint technique principal de 1ère classe, SCE DEPARTEMENTAL INCENDIE ET SECOURS.

- Monsieur COULAUD Jean-Charles

Adjoint Technique Principal 1ère classe, MAIRIE DE PESSAC.

- Madame CREMERS Christine née TEILLAUD

Rédacteur principal 1ère classe, CCAS d'ANDERNOS-LES-BAINS.

- Madame CUISINIER Isabelle

Adjoint technique territorial principal de 2ème classe, CONSEIL DEPARTEMENTAL DE LA GIRONDE.

- Monsieur DAISSON Christophe

Ouvrier principal, CENTRE HOSPITALIER DE LIBOURNE.

- Monsieur DAISSON Yannick

Attaché, COMMUNE D'ANDERNOS LES BAINS.

- Madame DARIC Sophie née BERTRAND

Attaché territorial, COMMUNE DE SAINT ANDRE DE CUBZAC.

- Monsieur DAT Christophe

Adjoint technique territorial principal 1ère classe, CTRE DEP GESTION FONCTION PUB TERRITOR.

- Monsieur DAVID Jean-Jacques

Ancien adjoint au maire, COMMUNE D'IZON.

- Madame DECOUT Nathalie

Attachée territoriale, COMMUNE DE SAINT GERMAIN DE LA RIVIERE.

- **Madame DEDIEU KUPEZYK Béatrice**
Agent de maîtrise principal, MAIRIE DE GRADIGNAN.

- **Madame DELEMER Agnès**
Attaché territorial principal, CONSEIL DEPARTEMENTAL DE LA GIRONDE.

- **Monsieur DELEST Frédéric**
Agent de maîtrise, COMMUNE D'AUDENGE.

- **Madame DEL MORAL Ghislaine**
Adjoint administratif principal 2ème classe, Mairie de Le Barp.

- **Madame DELRIEU Marie-Annie**
Assistant socio-éducatif de classe exceptionnelle, CONSEIL DEPARTEMENTAL DE LA GIRONDE.

- **Monsieur DELUGIN Christian**
Technicien principal de 1ère classe, CA DU LIBOURNAIS.

- **Madame DEMANGE Marie-Hélène née GITTON**
Agent de maîtrise principal, MAIRIE DE GRADIGNAN.

- **Monsieur DE OLIVEIRA Serge**
Adjoint Technique Principal 1ère classe, MAIRIE DE PESSAC.

- **Monsieur DESCHAMPS Hervé**
Adjoint technique principal 1ère classe, COMMUNE DE CAMBLANES ET MEYNAC.

- **Madame DESPIERRE Nathalie**
Responsable service contentieux, CAISSE DE CREDIT MUNICIPAL DE BORDEAUX.

- **Madame DE STEFANO Sylvie née GRAVELAT**
Adjoint territorial du patrimoine principal de 1ère classe, CONSEIL DEPARTEMENTAL DE LA GIRONDE.

- **Monsieur DESVERGNES Franck**
Agent de maîtrise principal, SCE DEPARTEMENTAL INCENDIE ET SECOURS.

- **Monsieur DUBET Dominique**
Adjoint technique principal 2ème classe, COMMUNE DE COUTRAS.

- **Monsieur DUBOSCLARD Christophe**
Musicien, OPERA NATIONAL DE BORDEAUX.

- **Monsieur DUCHIRON Jean-Yves**
Adjoint technique principal 1ère classe, COMMUNE DE LA TESTE DE BUCH.

- Madame DUCOS Sylvie

Adjoint administratif territorial principal de 1ère classe, CONSEIL DEPARTEMENTAL DE LA GIRONDE.

- Monsieur DUFAURE Paul

Assistant enseignement artistique principal 1ère classe, MAIRIE DE MERIGNAC.

- Madame DUFFAUT Myriam

Secrétaire de mairie, COMMUNE DE MOURENS.

- Madame DULUC Jocelyne née PICHARDIE

Ingénieur principal, MAIRIE LEGE-CAP-FERRET.

- Madame DUPHIL Nadine née GUITTARD

ATSEM Principal 1ère classe, MAIRIE DE SAINT JEAN D'ILLAC.

- Madame DUROUX Caroline née DIARD

Rédacteur principal de 1ère classe, CONSEIL DEPARTEMENTAL DE LA GIRONDE.

- Madame ELUARD Laure née JOUET

Adjoint technique principal 2ème classe, COMMUNE DE LE TAILLAN MEDOC.

- Madame ESCANDE OLLE Laurence

Musicienne, OPERA NATIONAL DE BORDEAUX.

- Monsieur ETCHEBERRY Jean-Bernard

Agent de maîtrise principal, MAIRIE DE CESTAS.

- Madame ETCHEMENDY Maryse née SANSEGOLO

Assistante maternelle, MAIRIE DE MERIGNAC.

- Monsieur FAURE Charles

Premier adjoint au maire, COMMUNE DE SAINT MAGNE DE CASTILLON.

- Madame FAURE Françoise

ATSEM 1ère classe, MAIRIE DE LIBOURNE.

- Madame FAVRE Sandrine

Agent de maitrise principal, MAIRIE DE PESSAC.

- Monsieur FERRANDI Bernard

Adjoint administratif territorial principal de 1ère classe, CONSEIL DEPARTEMENTAL DE LA GIRONDE.

- Madame FEYTOUT Chantal née MOREAU

Attaché territorial hors classe, CONSEIL DEPARTEMENTAL DE LA GIRONDE.

- Monsieur FILLEAU Jean Eric

Educateur territorial des activités physiques et sportives principal de 1ère classe, CONSEIL DEPARTEMENTAL DE LA GIRONDE.

- Madame FISCHER Catherine

Musicienne, OPERA NATIONAL DE BORDEAUX.

- Madame FONTAN Régine

Adjoint technique principal 2ème classe, MAIRIE DE GRADIGNAN.

- Madame FORGUES Gisèle

Adjoint administratif territorial principal de 2ème classe, CONSEIL DEPARTEMENTAL DE LA GIRONDE.

- Madame FOURNIER Louise-Marie

Assistant socio-éducatif de classe exceptionnelle, CONSEIL DEPARTEMENTAL DE LA GIRONDE.

- Madame GAILLARD Sylvie née LAVILLE

Adjoint technique territorial principal de 1ère classe, CONSEIL DEPARTEMENTAL DE LA GIRONDE.

- Monsieur GALANT Fabien

Adjoint technique territorial, MAIRIE DE VENDAYS - MONTALIVET.

- Monsieur GARDERE Didier

Adjoint technique territorial principal de 1ère classe, CONSEIL DEPARTEMENTAL DE LA GIRONDE.

- Madame GARREAU Véronique née POITEVIN

Rédacteur, CONSEIL DEPARTEMENTAL DE LA GIRONDE.

- Madame GASPARINE Evelyne née FAUX

Rédacteur principal de 1ère classe, CONSEIL DEPARTEMENTAL DE LA GIRONDE.

- Madame GASQUEZ Christine

Adjoint administratif principal 2ème classe, COMMUNE DE LA TESTE DE BUCH.

- Madame GASTINEL Frédérique

Musicienne, OPERA NATIONAL DE BORDEAUX.

- Monsieur GATUING Olivier

Agent de maîtrise, COMM AGGL ARCACHON SUD POLE ATLANTIQUE.

- Monsieur GERRER Renaud

Brigadier chef principal, MAIRIE DE BIGANOS.

- Madame GEZEGOU Françoise née BILLAT

ATSEM Principal 1ère classe, MAIRIE DE MERIGNAC.

- Monsieur GILCHER Emile

Adjoint technique territorial principal de 2ème classe, CTRE DEP GESTION FONCTION PUB TERRITOR.

- Madame GINET Christel née GONZALEZ

Adjoint animation principal 2ème classe, MAIRIE DE MERIGNAC.

- Madame GORSE-DEU Isabelle née DEU

Attaché territorial principal, CONSEIL DEPARTEMENTAL DE LA GIRONDE.

- Madame GRECIET Anne-Sophie

Assistant socio-éducatif de classe exceptionnelle, CONSEIL DEPARTEMENTAL DE LA GIRONDE.

- Monsieur GREGORY Lionel

Educateur principal 1ère classe, COMMUNE DE BAZAS.

- Madame GRIFFITHS Béatrice née CHOLLET

Agent social principal de 2ème classe, CCAS DE EYSINES.

- Monsieur GRUNIG Christophe

Agent de maîtrise principal, COMMUNE D'ARTIGUES PRES BORDEAUX.

- Madame GUERACAGUE Chantal

Rédacteur, MAIRIE DE BEGLES.

- Madame GUIVARCH Marie-Françoise née ASTRIC

Assistante maternelle, COMMUNE DE LA TESTE DE BUCH.

- Monsieur GUIZ Ahmed

Adjoint technique territorial principal de 1ère classe, CONSEIL DEPARTEMENTAL DE LA GIRONDE.

- Madame GYRE Doriane

Adjoint administratif principal 1ère classe, MAIRIE DE CESTAS.

- Madame HANGRI Agnès

Adjoint technique principal 2ème classe, COMMUNE DE SAINT ANDRE DE CUBZAC.

- Monsieur HEBRARD Thierry

Agent de maîtrise principal, MAIRIE DE LIBOURNE.

- Madame HERRERA Isabelle née FAURE

Adjoint administratif principal 1ère classe, MAIRIE DE LIBOURNE.

- Madame HUBERT Véronique née LABARTHE

Educateur jeunes enfants 1ère classe, COMMUNE D'ARTIGUES PRES BORDEAUX.

- Madame HUORT Odile née BOURGES

Attaché Territorial, AQUITANIS.

- Madame IDIEDER Corinne née LAGOUARDE

ATSEM Principal 1ère classe, MAIRIE DE MERIGNAC.

- Madame IZQUIERDO BUY Sylvie née BOIN

Adjoint technique principal de 1ère classe, MAIRIE DE BEGLES.

- Madame JEANJEAN Cendrine

Adjoint administratif territorial principal de 1ère classe, CONSEIL DEPARTEMENTAL DE LA GIRONDE.

- Madame JIMENEZ Joëlle

Agent de maîtrise territorial principal, MAIRIE DU HAILLAN.

- Madame JOSEPH Marie-Christine

Agent technique principal 1ère classe, MAIRIE DE GRADIGNAN.

- Madame JOURDHAS Sylvie

Infirmière soins généraux hors classe, COMMUNE DE BASSENS.

- Monsieur KALLENBORN Dominique

Agent de maîtrise, MAIRIE DE FLOIRAC.

- Monsieur LABALETTE Frédéric

Technicien principal de 1ère classe, CONSEIL DEPARTEMENTAL DE LA GIRONDE.

- Madame LABARBE Dominique

Attaché principal, COMMUNE DE MIOS.

- Monsieur LACHAIZE Jean-Pierre

Ancien conseiller municipal, COMMUNE DE SAINTE GEMME.

- Monsieur LADURELLE Christophe

Ingénieur en chef hors classe, CONSEIL DEPARTEMENTAL DE LA GIRONDE.

- Monsieur LAFAILLE Pierre

Ingénieur principal, COMMUNE DE BAZAS.

- Monsieur LAFAYE Daniel

Adjoint administratif territorial principal de 1ère classe, CONSEIL DEPARTEMENTAL DE LA GIRONDE.

- Monsieur LAFON Hervé

Musicien, OPERA NATIONAL DE BORDEAUX.

- Madame LALANNE Sarah

Adjoint administratif territorial principal de 1ère classe, CONSEIL DEPARTEMENTAL DE LA GIRONDE.

- Madame LALANNE Véronique née ROY

Rédacteur principal 1ère classe, COMMUNAUTE DE COMMUNES MEDOC ATLANTIQUE.

- Monsieur LAMARQUE Christophe

Ingénieur principal, COMMUNE DU TEICH.

- Madame LAMARQUE Laurence née LAPORTE

Adjoint technique territorial principal de 1ère classe, CONSEIL DEPARTEMENTAL DE LA GIRONDE.

- Madame LAPAILLERIE Nicole née LABBE

Adjoint administratif principal de 2ème classe, MAIRIE D' EYSINES.

- Monsieur LARROZA Frédéric

Adjoint technique territorial principal de 2ème classe, CONSEIL DEPARTEMENTAL DE LA GIRONDE.

- Madame LATASTE Danielle

Rédacteur principal 1ère classe, CENTRE COMMUNAL D'ACTION SOCIALE.

- Madame LECLERC Nathalie

Adjoint administratif principal 1ère classe, CDC DU PAYS FOYEN.

- Monsieur LECLERCQ Patrick

AGENT TECHNIQUE PRINCIPAL 2EME CLASSE, MAIRIE DE GRADIGNAN.

- Monsieur LEIZA Sindo

Adjoint administratif territorial principal de 1ère classe, CONSEIL DEPARTEMENTAL DE LA GIRONDE.

- Madame LEPITRE Sandrine née LATESTE

Adjoint animation principal 2ème classe, MAIRIE DE MERIGNAC.

- Madame LEROY Florence

Agent Spécialisé Principal des Ecoles Maternelles 1ère classe, MAIRIE DE PESSAC.

- Madame LEYMARIE Muriel née CASAVIEILLE

Rédacteur, COMMUNE DE BASSENS.

- Madame LONGAIVE Karine née LE LONG

Attaché principal, MAIRIE CARBON BLANC.

- Monsieur LOPEZ Philippe

Technicien territorial principal de 2ème classe, MAIRIE DE CANEJAN.

- **Monsieur LOUBANEY Jean-Michel**
Chef de service de Police Principal de 1ère classe, COMMUNE DE LA TESTE DE BUCH.

- **Monsieur MACHEROUX Gilles**
Animateur, MAIRIE DE FLOIRAC.

- **Madame MAGNAC Isabelle née BESSELLERE-LAMOTHE**
Adjoint administratif principal 2ème classe, CCAS DE LA VILLE DE PESSAC.

- **Madame MAGNOUAC Françoise**
Adjoint technique principal 1ère classe, MAIRIE DE BOULIAC.

- **Madame MALLET Sandra née DOUCI**
Attaché territorial, CONSEIL DEPARTEMENTAL DE LA GIRONDE.

- **Madame MANDON Isabelle**
Attaché principal, MAIRIE DE ST MEDARD DE GUIZIERES.

- **Madame MARCHAND Danielle**
Adjoint animation principal 2ème classe, MAIRIE DE MERIGNAC.

- **Madame MARCHIVE Brigitte née LECOULEUX**
Rédacteur principal 2ème classe, MAIRIE DE GRADIGNAN.

- **Monsieur MARTINEZ Norbert**
Ingénieur principal, MAIRIE DE BIGANOS.

- **Monsieur MATTA Charbel**
Professeur d'enseignement artistique classe normale à la retraite, ECOLE D
ENSEIGNEMENT SUPERIEUR D ART DE BORDEAUX.

- **Madame MERINO Carole**
Musicienne, OPERA NATIONAL DE BORDEAUX.

- **Monsieur MERTZ François**
Attaché territorial principal, CONSEIL DEPARTEMENTAL DE LA GIRONDE.

- **Madame MILLET Nathalie née MELLIET**
Rédacteur principal de 1ère classe, MAIRIE DE CARNIGNAN-DE-BORDEAUX.

- **Monsieur MIRANDE Christian**
Adjoint technique principal de 2ème classe, MAIRIE DE SAINT MEDARD EN JALLES.

- **Madame MONTEIL Nathalie née TODESCHI**
Agent social principal 1ère classe, CIAS du PAYS FOYEN.

- **Monsieur MORA Jean-Pierre**
Agent de maîtrise territorial principal, CONSEIL DEPARTEMENTAL DE LA GIRONDE.

- **Madame MORAUD-LELUT Marie-Hélène née LELUT**
Adjoint territorial du patrimoine principal 1ère classe, MAIRIE DU HAILLAN.

- **Madame MOREAU Christiane**
Adjoint technique principal de 2ème classe, MAIRIE DE BEGLES.

- **Monsieur MOULIETS Yves**
Agent de maîtrise principal, COMMUNE DE LA TESTE DE BUCH.

- **Monsieur NABIL Mohammed**
Animateur principal de 1ère classe, MAIRIE DE FLOIRAC.

- **Monsieur NADEAU Frédéric**
Agent de maîtrise principal, COMMUNE DE LA TESTE DE BUCH.

- **Monsieur NADE Philippe**
Technicien principal de 1ère classe, CONSEIL DEPARTEMENTAL DE LA GIRONDE.

- **Monsieur NONIE Pascal**
Rédacteur principal de 1ère classe, CONSEIL DEPARTEMENTAL DE LA GIRONDE.

- **Monsieur NOUAUX Pascal**
Assistant d'enseignement artistique, COMMUNE DE LE PIAN MEDOC.

- **Madame OLLIVIER Corinne née SIMON**
Rédacteur, SCE DEPARTEMENTAL INCENDIE ET SECOURS.

- **Monsieur PALUS Nicolas**
Agent de maîtrise, MAIRIE DE CESTAS.

- **Madame PANISSET Stéphanie**
Adjoint technique principal 2ème classe, MAIRIE DE MERIGNAC.

- **Monsieur PARACHE Jean-Pierre**
Attaché territorial hors classe, CONSEIL DEPARTEMENTAL DE LA GIRONDE.

- **Monsieur PARRY Gilles**
Adjoint technique territorial principal de 1ère classe, CONSEIL DEPARTEMENTAL DE LA GIRONDE.

- **Madame PEBAYLE Muriel**
Adjoint technique territorial principal de 1ère classe, CONSEIL DEPARTEMENTAL DE LA GIRONDE.

- **Monsieur PECHAUBES Gilles**
Agent de maîtrise principal, MAIRIE DE SOULAC SUR MER.

- Madame PENNEC Catherine

Adjoint administratif principal 2ème classe, COMMUNE DE LA TESTE DE BUCH.

- Monsieur PERROT Stéphane

Adjoint technique territorial principal de 1ère classe, CONSEIL DEPARTEMENTAL DE LA GIRONDE.

- Madame PINTE Annie née BERNARD

ATSEM 1ère classe, MAIRIE DE LIBOURNE.

- Madame PION Dominique née SIMON

Attaché territorial principal, MAIRIE DE CANEJAN.

- Monsieur PLUMARD Bruno

Agent de maîtrise principal, COBAN ANDERNOS LES BAINS.

- Madame PLUTUS Marie-Claire

Adjoint administratif principal 1ère classe, MAIRIE DE BRUGES.

- Monsieur POINTREAU Jean-Pierre

Conseiller des APS, MAIRIE DE LANGON.

- Monsieur PONT Frédéric

Adjoint technique principal 2ème classe, MAIRIE DE LATRESNE.

- Monsieur PORTAUD Pierre

Ancien adjoint au maire, COMMUNE DE MONTAGNE.

- Madame PORTE Sylvie

Adjoint technique territorial, MAIRIE DE FLOIRAC.

- Madame POUHEY Marie-Laurence

Attaché principal, COMMUNE D'ANDERNOS LES BAINS.

- Monsieur POUFFET Franck

Technicien principal 2ème classe, CONSEIL DEPARTEMENTAL DE LA GIRONDE.

- Madame POUJARDIEU Nathalie née FOUCAUD

Adjoint technique principal de 2ème classe, MAIRIE DE BIGANOS.

- Madame PRADIE Sylvie

Agent social principal 1ère classe, CENTRE COMMUNAL D'ACTION SOCIALE.

- Madame RAFIA Sabine née ROUZEAU

Adjoint technique territorial principal de 1ère classe des établissements d'enseignement, MAIRIE DE FLOIRAC.

- Monsieur RANCE Denis

Technicien principal de 2ème classe, CONSEIL DEPARTEMENTAL DE LA GIRONDE.

- Madame RANGEL-HERNANDEZ Catherine née HENNEQUIN

Agent de maîtrise, MAIRIE DE MERIGNAC.

- Monsieur REGEON Jean-Michel

Attaché territorial hors classe, CONSEIL DEPARTEMENTAL DE LA GIRONDE.

- Madame RENAUD Sylvie née HUBERT

Agent social, CENTRE INTERCOMMUNAL D'ACTION SOCIALE SAINT-LOUBES.

- Monsieur RENIE Pierre-Lin

Professeur d'enseignement artistique hors classe, ECOLE D ENSEIGNEMENT SUPERIEUR D ART DE BORDEAUX.

- Monsieur REYNALDO Xavier

Agent de maîtrise principal, COMMUNE DE SALAUNES.

- Madame ROBERT Marie-Pierre née MARMISSE

Agent de maitrise principal, MAIRIE DE PESSAC.

- Madame RUBY Odette

Adjoint technique territorial principal de 2ème classe, MAIRIE DE FLOIRAC.

- Madame RULLIER-GOSSET Martine née RULLIER

Attaché principal, COMM AGGL ARCACHON SUD POLE ATLANTIQUE.

- Madame SABOUA Dany Martine née BARRERE

Technicien paramédical territorial de classe normale, CONSEIL DEPARTEMENTAL DE LA GIRONDE.

- Madame SANS Martine née BOISGUILLAUME

Assistante maternelle, CCAS DE LA VILLE DE PESSAC.

- Monsieur SAUBAT Frédéric

Chef de service de police municipale, COMMUNE DE LA TESTE DE BUCH.

- Monsieur SAVIGNAC Patrick

Agent de maîtrise territorial principal, CONSEIL DEPARTEMENTAL DE LA GIRONDE.

- Monsieur SEURIN Emmanuel

Brigadier chef principal, MAIRIE DE LIBOURNE.

- Madame SIMOES Nicole

Rédacteur principal de 1ère classe, CONSEIL DEPARTEMENTAL DE LA GIRONDE.

- **Madame SKOP Lydia**
Adjoint technique principal 1ère classe, MAIRIE D' EYSINES.

- **Madame SOU Catherine née ROPTON**
Contractuel, COMM AGGL ARCACHON SUD POLE ATLANTIQUE.

- **Monsieur SOULA Norbert**
Adjoint technique principal 1ère classe, MAIRIE DE GRADIGNAN.

- **Madame SPECIA Catalina née LOPEZ**
Adjoint administratif principal 2ème classe, CCAS DE LA VILLE DE PESSAC.

- **Monsieur STERNAT Mathieu**
Musicien, OPERA NATIONAL DE BORDEAUX.

- **Madame SUAREZ-CADENAS Elisabeth née REYES VASQUEZ**
Auxiliaire puériculture principal 1ère classe, MAIRIE DE MERIGNAC.

- **Monsieur TAUZIN David**
Technicien principal 2ème classe, MAIRIE DE LANGON.

- **Madame TERROU Katia née FUERTES**
Agent de maîtrise principal, MAIRIE DE SAINT MEDARD EN JALLES.

- **Monsieur THOUREL Philippe**
Attaché principal, MAIRIE DE BEGLES.

- **Monsieur TIXIER Eric**
Conseiller territorial APS, MAIRIE DE PESSAC.

- **Monsieur TRONCHE Thierry**
Adjoint technique principal 1ère classe, COMMUNE DE LA TESTE DE BUCH.

- **Monsieur URBAIN David**
Agent de maîtrise, COMMUNE DE BASSENS.

- **Monsieur VACELLIER Jean-François**
Musicien, OPERA NATIONAL DE BORDEAUX.

- **Madame VATTIER Marie-Ange née FORGUE**
Auxiliaire de puériculture principal de 1ère classe, MAIRIE DU HAILLAN.

- **Madame VERCHERE Véronique**
Adjoint administratif principal 2ème classe, MAIRIE DE MERIGNAC.

- **Madame VERDEUN Pascale née GUAY**
Attaché territorial, CONSEIL DEPARTEMENTAL DE LA GIRONDE.

- Monsieur VERGNAUD Laurent

Adjoint technique principal 2ème classe, COMMUNE DE SAINT CHRISTOPHE DE DOUBLE.

- Madame VERMESSE Valérie née DOMENGER

Adjoint Technique Principal 1ère classe, MAIRIE DE BRUGES.

- Madame VIAUD Laurence

Adjoint administratif, CENTRE HOSPITALIER DE LIBOURNE.

- Madame VILLENAVE Anne-Marie

Attaché territorial hors classe, CONSEIL DEPARTEMENTAL DE LA GIRONDE.

- Madame VINCENT Agnès née LAUGIER

Adjoint administratif territorial principal de 2ème classe, MAIRIE DU HAILLAN.

- Madame VITON Agnès

Musicienne, OPERA NATIONAL DE BORDEAUX.

- Madame VRIN MOULINIER Carole

Assistant socio-éducatif de classe exceptionnelle, CONSEIL DEPARTEMENTAL DE LA GIRONDE.

Article 3 : La médaille d'honneur régionale, départementale et communale **OR** est décernée à :

- Monsieur AMOUROUX Didier

Technicien Supérieur Hospitalier 1ère classe, CENTRE HOSPITALIER DE JONZAC.

- Madame BAHOUGNE Monique

Adjoint administratif principal 1ère classe, MAIRIE DE SOULAC SUR MER.

- Madame BAHOUGNE Suzanne née BOUILLEAU

Adjoint administratif territorial principal de 1ère classe, MAIRIE DE VENDAYS - MONTALIVET.

- Monsieur BAQUEY Rémy

Agent de maîtrise principal, COMMUNE D'ANDERNOS LES BAINS.

- Madame BARANDIARAN-PENEAU Laurence née BARANDIARAN

Agent de maîtrise principal, MAIRIE DE MERIGNAC.

- Madame BARBOT Béatrice

Adjointe technique principale 2è classe à la retraite, ECOLE D ENSEIGNEMENT SUPERIEUR D ART DE BORDEAUX.

- Monsieur BECUE Thierry

Technicien principal de 2ème classe, MAIRIE DE CESTAS.

- Monsieur BEDLE Franck

Attaché Principal, MAIRIE LEGE-CAP-FERRET.

- Madame BEHOTEGUY Sylvie

Adjoint Technique Principal 1ère classe, MAIRIE DE PESSAC.

- Monsieur BIRAC Patrick

Adjoint technique principal de 2ème classe, MAIRIE DE LANGON.

- Monsieur BORASO Eric

Adjoint technique territorial principal de 1ère classe, CONSEIL DEPARTEMENTAL DE LA GIRONDE.

- Madame BORDES Véronique née REY

ATSEM principal 1ère classe, MAIRIE DE MERIGNAC.

- Madame BREIL Geneviève

Assistant socio-éducatif de classe exceptionnelle, CONSEIL DEPARTEMENTAL DE LA GIRONDE.

- Madame BRUNET Sylvie

Adjoint administratif principal de 2ème classe, SMICVAL LIBOURNAIS HAUTE GIRONDE.

- Madame CARON Françoise née MOYZES

Rédacteur principal 1ère classe, CCAS DE LA TESTE DE BUSH.

- Madame CAZOL Christine née BROUSSE

Adjointe au maire, MAIRIE DE BRUGES.

- Madame CHABAUD Marie-Caroline née DE MORIN

Rédacteur principal 1ère classe, MAIRIE DE SOULAC SUR MER.

- Monsieur CHADUFEAU Laurent

Agent de maîtrise principal, MAIRIE DE LIBOURNE.

- Madame CHAMOULEAU Marie-Christine née GUESDON

Adjoint technique territorial principal 2ème classe, COMMUNE LE BOUSCAT.

- Monsieur CLODION Frédéric

Educateur APS principal 1ère classe, MAIRIE DE BRUGES.

- Madame COURSEILLE Jocelyne née CASSIN

Adjoint administratif principal 1ère classe, COMMUNE D'ARTIGUES PRES BORDEAUX.

- **Monsieur DARNICHE Philippe**
Agent de maîtrise territorial principal, CONSEIL DEPARTEMENTAL DE LA GIRONDE.

- **Madame DELMAIRE Catherine**
Auxiliaire de Puériculture Principal 1ère classe, CCAS DE LA VILLE DE PESSAC.

- **Monsieur DIEU Jean-Luc**
Technicien principal 2ème classe, SYND DEP ENERGIE ELECTRIQUE LA GIRONDE.

- **Monsieur DOCHE Philippe**
Agent de maîtrise principal, COMMUNE DE LA TESTE DE BUCH.

- **Madame DOMICILE Magali née BROUQUEYRE**
Attachée principale, CAISSE DE CREDIT MUNICIPAL DE BORDEAUX.

- **Monsieur DUBOS Jean-Luc**
Adjoint administratif principal 2ème classe, COMMUNE DE MIOS.

- **Madame DUCOS Carina**
Assistant conservation principal 2ème classe, MAIRIE DE MERIGNAC.

- **Monsieur DUPUY Jean-Marc**
Agent de Maitrise principal, SCE DEPARTEMENTAL INCENDIE ET SECOURS.

- **Monsieur EBERHARDT Jean-Paul**
Agent de maîtrise principal, MAIRIE D' EYSINES.

- **Madame FALGUEYRET Sandrine**
Adjoint du patrimoine principal de 1ère classe, MAIRIE DE SAINT MEDARD EN JALLES.

- **Monsieur FAURE Joël**
Technicien principal 2ème classe, COMMUNE DE LE PIAN MEDOC.

- **Monsieur FAURY Eric**
Technicien territorial principal 1ère classe, MAIRIE DE CANEJAN.

- **Madame FAVEREAU Myriam**
Rédacteur, MAIRIE DE PESSAC.

- **Madame FERJANI-NOUMET Joëlle née NOUMET**
Adjoint technique territorial principal de 1ère classe, CCAS DE FLOIRAC.

- **Madame FERRE Christine**
Adjoint administratif territorial principal de 1ère classe, CONSEIL DEPARTEMENTAL DE LA GIRONDE.

- **Monsieur FINET Alain**
Technicien, COMMUNE D'ANDERNOS LES BAINS.

- Monsieur FONTANA Jean-Marc

Chef de chant, OPERA NATIONAL DE BORDEAUX.

- Madame GARRIDO Elisabeth née BONNET

Adjoint administratif principal 1ère classe, DEPARTEMENT DE LA CHARENTE.

- Monsieur GAUDIN Franck

Educateur des activités physiques et sportives principal 2ème classe, COMMUNE LE BOUSCAT.

- Madame GELEZ Stéphanie née GARCIA

Agent Spécialisé Principal des Ecoles Maternelles 1ère classe, MAIRIE DE PESSAC.

- Madame GERVAUD Suzanne née NIETO

Puéricultrice hors classe, MAIRIE DE GRADIGNAN.

- Monsieur GIACOBINELLI Nicolas

Adjoint technique territorial principal 2ème classe, COMMUNE LE BOUSCAT.

- Madame GOMEZ Patricia

Adjoint administratif territorial principal de 1ère classe, CONSEIL DEPARTEMENTAL DE LA GIRONDE.

- Monsieur GOUAUD Jean-Michel

Attaché Principal, MAIRIE DE PESSAC.

- Madame GOUBAULT Valérie

Agent Spécialisé Principal des Ecoles Maternelles 1ère classe, MAIRIE DE PESSAC.

- Madame GRATAS Dominique née BERNARD

Rédacteur principal de 2ème classe, CONSEIL DEPARTEMENTAL DE LA GIRONDE.

- Madame GRAU Christine née BINOT

Agent de maîtrise principal, MAIRIE DE CESTAS.

- Monsieur HERRAIRE Patrice

Animateur territorial, MAIRIE DE PESSAC.

- Monsieur HONTANS Philippe

Technicien, COMMUNE D'ANDERNOS LES BAINS.

- Madame HONTEBERIE Véronique

ATSEM 1ère classe, MAIRIE DE BIGANOS.

- Monsieur HUTEAU Christophe

Attaché Principal, MAIRIE LEGE-CAP-FERRET.

- Madame JACCKEL Monique née ROLDAN

Adjoint administratif territorial principal de 1ère classe, CONSEIL DEPARTEMENTAL DE LA GIRONDE.

- Monsieur JEAN Thierry

Adjoint technique principal 1ère classe, MAIRIE DE LIBOURNE.

- Madame JOURDAIN Christine née LUCAS

Rédacteur, MAIRIE DE BEYCHAC ET CAILLEAU.

- Madame KUNSCIK Eliane née VERGNAUD

Adjoint technique territorial principal de 2ème classe, CONSEIL DEPARTEMENTAL DE LA GIRONDE.

- Madame LACAN-GASPIN Catherine née LACAN

Rédacteur principal de 1ère classe, CONSEIL DEPARTEMENTAL DE LA GIRONDE.

- Monsieur LACOMBE Pascal

Professeur d'enseignement artistique hors classe, Mairie de SAINT-JEAN-D'ANGELY.

- Monsieur LAFON Jean-Marc

Agent de maîtrise principal, COMMUNE DE LA REOLE.

- Madame LAVAUD Laurence

Auxiliaire puéricultrice principal de 1ère classe, CA DU LIBOURNAIS.

- Monsieur LE BAQUER Philippe

Adjoint technique principal 1ère classe, MAIRIE DE CESTAS.

- Monsieur LE GENTIL Marc

Technicien principal de 1ère classe, CONSEIL DEPARTEMENTAL DE LA GIRONDE.

- Madame LESCURE Annie née GOURAULT

ATSEM Principal 1ère classe, MAIRIE DE MERIGNAC.

- Madame LOISEAU Brigitte née MOMBEROL

Rédacteur principal de 2ème classe, CONSEIL DEPARTEMENTAL DE LA GIRONDE.

- Monsieur LUSSEAUD Jérôme

Conseiller des APS Principal, COMMUNE D'ANDERNOS LES BAINS.

- Madame MARCHAIS Catherine née DARES

ATSEM principal de 2ème classe, COMMUNE D'ETAULIERS.

- Monsieur MARCHAND Etienne

Agent de maîtrise, AQUITANIS.

- **Monsieur MARCHESSEAU Thierry**
Directeur, MAIRIE DE MERIGNAC.

- **Monsieur MARTINEAU Pascal**
Ingénieur hors classe, CONSEIL DEPARTEMENTAL DE LA GIRONDE.

- **Madame MARTIN Odile née APHAL**
Attaché principal, MAIRIE DE GRADIGNAN.

- **Madame MERCHADOU Véronique née SAINT ESTEHEN**
Adjoint administratif principal 1ère classe, MAIRIE DE SAINT MEDARD EN JALLES.

- **Madame MERLE Maria née GONCALVES FERREIRA**
Adjoint administratif principal de 1ère classe, COMMUNE DE BASSENS.

- **Monsieur MILLOT Thierry**
Adjoint technique principal 1ère classe, MAIRIE DE GRADIGNAN.

- **Monsieur MINJON Patrick**
Directeur général des services, MAIRIE D' EYSINES.

- **Madame MOLERE Sylvie née MILHARES**
Agent de maîtrise, MAIRIE DE PESSAC.

- **Madame MONTACIE Sylvie**
Rédacteur, COMMUNE DE BASSENS.

- **Madame MONTAGNE Patricia née ALUNNO**
Adjoint Technique Territorial, MAIRIE CARBON BLANC.

- **Madame MOUTELY Nathalie née BAPTISTE**
Adjoint Technique Principal 1ère classe, MAIRIE DE PESSAC.

- **Madame NAPAL Stéphanie**
Opérateur de production, SIVU BORDEAUX MERIGNAC.

- **Madame NEBOIT Geneviève**
Adjoint administratif territorial principal 1ère classe, MAIRIE DE GAGEAC ET ROUILLAC.

- **Madame NIGRO Monique**
Assistante conservation principal 1ère classe, MAIRIE DE MERIGNAC.

- **Monsieur PARADIS Patrick**
Adjoint technique principal 1ère classe, MAIRIE DE BIGANOS.

- **Monsieur PARAYRE Laurent**
Agent de maîtrise principal, MAIRIE DE SAINT MEDARD EN JALLES.

- **Monsieur PEREZ Bernard**
Agent de maîtrise, COMMUNE DE LA TESTE DE BUCH.

- **Monsieur PINTAT Xavier**
Maire, MAIRIE DE SOULAC SUR MER.

- **Monsieur PINTO Thomas**
Agent de maîtrise, MAIRIE DE CESTAS.

- **Monsieur PLAISANCE Alain**
Technicien principal 1ère classe, MAIRIE DE LIBOURNE.

- **Madame PONS Brigitte**
Attachée hors classe, MAIRIE D' EYSINES.

- **Monsieur PRAT Jean-Michel**
Agent de maîtrise, MAIRIE DE PESSAC.

- **Madame PRIVAT Catherine**
Attaché principal, MAIRIE DE LANGON.

- **Madame PUNTOUS Brigitte née MOTHES**
Adjoint technique territorial, MAIRIE DE LAMOTHE-LANDERRON.

- **Madame RAVET Christine**
Adjoint administratif principal 1ère classe, GIRONDE HABITAT.

- **Madame REAUX Claudine née CARRE**
Infirmière de classe supérieure, CENTRE HOSPITALIER DE JONZAC.

- **Madame RICCI Nicole**
Adjoint Technique Territorial Principal 2e classe, MAIRIE CARBON BLANC.

- **Monsieur ROY Alain**
Adjoint technique principal 1ère classe, MAIRIE D' EYSINES.

- **Madame SAILHAN Marie-France**
Adjoint technique principal 2ème classe, MAIRIE DE LOUPIAC.

- **Monsieur SANCE Didier**
Agent de maîtrise territorial principal, CONSEIL DEPARTEMENTAL DE LA GIRONDE.

- **Monsieur SANCHEZ-ORTIZ José**
Agent de Maitrise Principal, COMM AGGL ARCACHON SUD POLE ATLANTIQUE.

- **Madame SCARSI Maryline née BOUZINAC**
Agent de maîtrise territorial principal, CONSEIL DEPARTEMENTAL DE LA GIRONDE.

- Monsieur SELVES Eric Alain

Agent de maîtrise principal, CONSEIL DEPARTEMENTAL DE LA GIRONDE.

- Madame SERET Liliane née GRILLET

Adjoint administratif principal de 1ère classe, COMMUNE DE SAINT-ANDRE-DU-BOIS.

- Monsieur SIMON Laurent

Brigadier chef principal, COMMUNE DU TEICH.

- Madame SPAVONE LARBRE Marie-Josée née SPAVONE

Attaché territorial principal, CONSEIL DEPARTEMENTAL DE LA GIRONDE.

- Monsieur STEFANUTO Jean-Pierre

Agent de maîtrise territorial principal, MAIRIE DU HAILLAN.

- Madame SUCH Brigitte

Adjoint administratif territorial principal de 1ère classe, CONSEIL DEPARTEMENTAL DE LA GIRONDE.

- Madame THIBAL Patricia née HUSSON

Agent Spécialisé Principal des Ecoles Maternelles 1ère classe, MAIRIE DE PESSAC.

- Madame TORRELL Marie-Hélène

Rédacteur principal de 2ème classe, MAIRIE DE BEGLES.

- Monsieur TURBEL Didier

Adjoint administratif principal 1ère classe, COMMUNAUTE DE COMMUNES MEDOC ATLANTIQUE.

- Monsieur URVOAS Thierry

Agent de maîtrise principal, COMMUNE DE LA TESTE DE BUCH.

- Monsieur VEILLON Alain

Technicien principal 1ère Classe, COMMUNE D'ANDERNOS LES BAINS.

- Madame VERDIER Agnès

Rédacteur principal 2ème classe, MAIRIE DE SAINT MEDARD EN JALLES.

- Monsieur VERDON Alex

Technicien principal de 1ère classe, CONSEIL DEPARTEMENTAL DE LA GIRONDE.

- Monsieur VICTORIA José-Luis

Artiste du chœur, OPERA NATIONAL DE BORDEAUX.

- Madame VRILLAUD Marie-Noëlle

Rédacteur, CONSEIL DEPARTEMENTAL DE LA GIRONDE.

Article 4 : Monsieur le secrétaire général de la préfecture et Madame la directrice de cabinet sont chargés, chacun en ce qui le concerne, de l'exécution du présent arrêté qui sera publié au recueil des actes administratifs de la préfecture de la Gironde.

Bordeaux, le 4 janvier 2021

La préfète

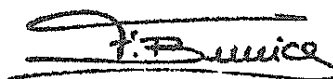
A handwritten signature in black ink, appearing to read 'F. Buccio', is written over a horizontal line.

Fabienne BUCCIO

PREFECTURE DE LA GIRONDE

33-2021-04-06-00009

Arrêté préfectoral de classement de l'Office de
Tourisme de GUJAN-MESTRAS en catégorie I

**ARRÊTÉ PORTANT RENOUVELLEMENT DU CLASSEMENT
de l'Office de Tourisme de GUJAN-MESTRAS
en catégorie I**

La Préfète de la Gironde

VU le Code du Tourisme, notamment ses articles L.133-10-1 et D.133-20 et suivants,

VU l'arrêté du 16 avril 2019 fixant les critères de classement des offices de tourisme,

VU l'arrêté préfectoral du 06/08/2015, prononçant le classement de l'Office de Tourisme en catégorie I, pour une durée de cinq ans,

VU l'ordonnance n°2020-306 du 25 mars 2020 relative à la prorogation des délais échus pendant la période d'urgence sanitaire et à l'adaptation des procédures pendant cette même période,

VU la délibération du Conseil Municipal de GUJAN-MESTRAS en date du 16 décembre 2020 sollicitant le renouvellement du classement de l'Office de Tourisme,

VU la demande de renouvellement de classement en catégorie I, du 04 février 2021 de M. Xavier PARIS, Président de GUJAN-MESTRAS DÉVELOPPEMENT, reçue en Préfecture le 16 février 2021 et la complétude le 22 mars 2021,

CONSIDÉRANT que l'office de Tourisme de GUJAN-MESTRAS respecte les critères énoncés par le code du tourisme,

SUR PROPOSITION de Monsieur le Secrétaire Général de la Préfecture de la Gironde,

ARRÊTE

ARTICLE 1 – L'Office de Tourisme de GUJAN-MESTRAS sis 37 Avenue du Maréchal de Lattre de Tassigny – 33470 GUJAN-MESTRAS est classé en catégorie I.

Ce classement est prononcé pour 5 ans.

ARTICLE 2 – Le présent arrêté sera publié au recueil des actes administratifs de la Préfecture de la Gironde. Il peut faire l'objet d'un recours devant le Tribunal Administratif de Bordeaux dans un délai de deux mois à compter de sa date de notification ou de publication.

ARTICLE 3 – Monsieur le Secrétaire Général de la Préfecture de la Gironde, Mme la Sous-Préfète de l'arrondissement d'ARCACHON, M. le Président de GUJAN-MESTRAS DÉVELOPPEMENT et toutes autorités de contrôle sont chargés, chacun en ce qui le concerne, de l'exécution du présent arrêté.

Fait à Bordeaux, le - 6 AVR. 2021
Pour la Préfète,

Pour la Préfète et par délégation,
le Secrétaire Général

Christophe NOEL du PAYRAT

PREFECTURE DE LA GIRONDE

33-2021-03-31-00002

Arrêté portant organisation des services de la
préfecture de la Gironde



PRÉFÈTE DE LA GIRONDE

*Liberté
Égalité
Fraternité*

Arrêté du 31 MARS 2021 portant organisation des services de la préfecture de la Gironde

LA PRÉFÈTE DE LA GIRONDE
OFFICIER DE LA LÉGION D'HONNEUR
OFFICIER DE L'ORDRE NATIONAL DU MÉRITE

Vu le décret n° 2004-374 du 29 avril 2004 modifié relatif aux pouvoirs des préfets, à l'organisation et à l'action des services de l'État dans les régions et les départements ;

Vu le décret n° 2020-99 du 7 février 2020 relatif à l'organisation et aux missions des secrétariats généraux communs départementaux ;

Vu le décret du 27 mars 2019 nommant Mme Fabienne BUCCIO préfète de la région Nouvelle-Aquitaine, préfète de la zone de défense et de sécurité Sud-Ouest, préfète de la Gironde ;

Vu l'arrêté préfectoral du 7 octobre 2019 portant organisation des services de la préfecture de la Gironde ;

Vu l'avis du comité technique de la préfecture de la Gironde du 22 septembre 2020 ;

Sur proposition du secrétaire général de la préfecture de la Gironde ;

ARRÊTE

Article 1^{er} : Le présent arrêté définit l'organisation des services de la préfecture de la Gironde placés sous l'autorité de la préfète et dirigés par le secrétaire général de la préfecture et, pour ce qui le concerne, par le directeur de cabinet.

Article 2 : **Le cabinet du préfet** est placé sous l'autorité du directeur de cabinet.

Il est composé des services suivants :

- le bureau de la communication interministérielle,
- le bureau du cabinet,
- la direction des sécurités.

I. Le bureau de la communication interministérielle est chargé de relayer les campagnes de communication du Gouvernement, et de mettre en œuvre la politique d'information et de communication de l'État en Gironde et en Nouvelle-Aquitaine.

II. Le bureau du cabinet est chargé de l'instruction des différentes distinctions honorifiques, des affaires réservées, du protocole et de la vie publique.

Il est composé de trois sections :

- la section des distinctions honorifiques
- la section des interventions et affaires réservées,
- la section du protocole et de la vie publique, comprenant les affaires relatives aux cultes et à la lutte anti-discriminations.

III. La direction des sécurités assiste le préfet dans la mise en œuvre de ses prérogatives et dans la conduite des actions et des politiques départementales de sécurité à l'exception de la lutte et de la prévention de la radicalisation de la compétence du préfet délégué pour la défense et la sécurité.

Elle est composée des services suivants :

- le bureau de la sécurité intérieure,
- le bureau des polices administratives,
- le service interministériel de défense et protection civile,
- la mission de la sécurité routière.

Le responsable de la sécurité des systèmes d'information y est rattaché.

Le bureau de la sécurité intérieure est chargé du suivi et de l'animation des politiques départementales de sécurité intérieure et des politiques de prévention de la délinquance.

Il est composé de deux sections :

- une section politique de prévention de la délinquance,
- une section ordre public et sécurité des grands événements.

Le bureau des polices administratives est chargé de plusieurs polices administratives spéciales ayant un lien avec la sécurité intérieure, notamment les fermetures administratives. Il traite des débits de boissons et participe à la politique de lutte contre le travail illégal.

Il est composé de deux sections :

- une section armes et explosifs,
- une section administration générale.

Le service interministériel de défense et protection civile (SIDPC) est chargé de la prise en compte préventive et opérationnelle des risques naturels et technologiques, de la mise en œuvre des dispositions de défense civile et de la prévention des risques bâtimentaires dans le département. Le Chef du SIDPC est également l'officier de sécurité de la préfecture.

Il est composé de deux sections :

- une section opérationnelle et défense,
- une section prévention des risques bâtimentaires.

La mission de la sécurité routière est chargée de proposer une stratégie départementale de sécurité routière sur la base de l'analyse de l'accidentologie et de la gestion des droits à conduire.

Il est composé de trois sections :

- la section prévention routière,
- l'observatoire départemental technique de sécurité routière,
- la section des droits à conduire.

Le responsable de la sécurité des systèmes d'information est chargé de la définition de l'organisation au plan régional en cette matière, de la coordination du traitement des incidents de sécurité et des actions de sensibilisation et de formation des agents.

Article 3 : Sont placés sous l'autorité du secrétaire général de la préfecture les directions et le service suivants :

- la direction de la coordination des politiques publiques,
- la direction de la citoyenneté et de la légalité,
- le centre d'expertise et de ressources des titres pour les permis de conduire,
- la direction des migrations et de l'intégration.

Article 4 : La direction de la coordination des politiques publiques assiste le secrétaire général dans ses fonctions d'animation et de coordination des politiques publiques de l'État dans le département.

Elle est composée des services et entités suivants :

- le bureau de l'accueil et des missions de proximité,
- le référent départemental fraude,
- la mission de coordination et de communication interne,
- la mission de la politique de la ville,
- deux chargés de mission politiques publiques.

I. Le bureau de l'accueil et des missions de proximité assure l'accueil général des usagers ainsi que l'animation et la gestion des points numériques. Il met en œuvre la réglementation en matière de missions de délivrance de titres non prises en charge par les CERT dans le champ de l'immatriculation des véhicules et des titres d'identité et de voyage, en relation avec les autres administrations compétentes.

II. Le référent départemental fraude est chargé de la lutte contre la fraude documentaire externe et interne, s'agissant de l'élaboration et du suivi de la stratégie de lutte, de l'appui aux services, de l'exercice des contrôles et de la structuration avec les autres autorités administratives et judiciaires.

III. La mission de la coordination et de la communication interne assure la fonction de coordination et d'animation des politiques interministérielles mises en œuvre par le secrétaire général ; la mission assure également l'animation de la communication interne.

IV. La mission de la politique de la ville met en œuvre les politiques publiques spécifiques dans les quartiers concernés, participe à l'élaboration et copilote les contrats de ville, assure la gestion financière et la programmation du BOP 147 et effectue l'attribution et le suivi des postes d'adultes relais et du Fonds de coopération de la Jeunesse et de l'Éducation Populaire.

V. Deux chargés de mission sont placés auprès de la directrice de la coordination des politiques publiques :

- un chargé de mission assure le suivi des politiques publiques thématiques ;
- un chargé de mission « aménagement du territoire » assure, en appui du référent ruralité départemental, le suivi des politiques publiques en faveur des territoires.

Article 5 : La direction de la citoyenneté et de la légalité est chargée de la mise en œuvre de la règle de droit, qu'il s'agisse de l'expertise juridique et du traitement du contentieux général, de l'application du droit électoral et des réglementations, du contrôle de légalité et du contrôle budgétaire. Elle suit les questions relatives à l'intercommunalité. Elle est l'interlocutrice privilégiée des collectivités territoriales, à travers le conseil juridique et l'attribution des dotations et subventions de l'État.

Elle est composée des services suivants :

- le pôle juridique et contentieux,
- le bureau des élections et de l'administration générale,
- le bureau des collectivités locales,
- le bureau des dotations et des finances locales.

Elle pilote au niveau régional la gestion du BOP 216 - Action 6 (crédits contentieux).

I. Le pôle juridique et contentieux est chargé du conseil, de l'expertise et du traitement des contentieux des services de la préfecture de la Gironde (à l'exception du contentieux spécifique des étrangers) ainsi que de la veille juridique. Un greffe lui est rattaché pour la gestion des échanges dématérialisés de documents contentieux entre les services de l'État et les juridictions administratives. Il assiste le référent régional pour le pilotage du BOP 216 – Action 6 (crédits contentieux).

II. Le bureau des élections et de l'administration générale est chargé de l'organisation générale des élections politiques et socio-professionnelles, et de la mise en œuvre des réglementations spécifiques à certaines professions et activités.

III. Le bureau des collectivités locales est chargé du contrôle de légalité des actes des communes, des établissements publics de coopération intercommunale, du Département, de la Région et des établissements publics locaux, et du conseil à ces collectivités et établissements publics.

Il met en œuvre les dispositions du code général des collectivités territoriales relatives à l'intercommunalité. Il assure le secrétariat de la commission départementale de coopération intercommunale de la Gironde.

IV. Le bureau des dotations et des finances locales est chargé du contrôle des actes budgétaires des communes, des établissements publics de coopération intercommunale et des établissements publics locaux, du Département et de la Région, et du conseil à ces collectivités et établissements publics en matière budgétaire et financière.

Il assure le contrôle de légalité des délibérations dans le domaine budgétaire et financier.

Il prépare les autorisations de création de régies de police municipale, la nomination des régisseurs ainsi que des comptables des régies personnalisées.

Il est chargé du versement aux collectivités territoriales du département des dotations de fonctionnement et d'investissement allouées par l'État.

Article 6 : Le centre d'expertise et de ressources titres -permis de conduire (CERT) instruit, de façon dématérialisée et sur la base d'une convention avec les préfets des départements concernés, les demandes de permis de conduire déposées en ligne par les écoles de conduite et les usagers des départements de son périmètre d'activité. Il met en œuvre la lutte contre la fraude liée aux permis de conduire en relation avec les référents fraude départementaux.

Il est composé des pôles suivants :

- le pôle instruction des dossiers constitué de quatre sections non spécialisées,
- le pôle fraude.

I. Le pôle instruction est en charge de la délivrance :

- des permis de conduire à la suite de la réussite, de la validation de diplômes professionnels ou de conversion de brevets militaires,
- des permis de conduire à la suite d'une suspension, annulation ou invalidation du permis de conduire,
- des permis de conduire à la suite d'une perte, d'un vol ou d'une détérioration du document,
- des permis de conduire à la suite d'attestation de formation y compris post-permis,
- de l'enregistrement des demandes d'inscription à l'examen du permis de conduire,
- de l'enregistrement des stages de récupération de points,
- de la levée de l'EAD alternatif,
- ainsi que de la prorogation des permis de conduire (raisons médicales ou conducteurs de poids lourds).

II. Le pôle fraude est en charge de :

- mettre en œuvre la stratégie nationale de lutte contre la fraude concernant les permis de conduire en lien avec les référents fraude départementaux des départements rattachés, les DDT(M) des départements de son périmètre d'activité, les services de police et de gendarmerie,
- veiller à la bonne application des textes et procédures par le CERT en charge de la délivrance des permis de conduire,
- élaborer le suivi et l'analyse des fraudes détectées sur le CERT.

Par ailleurs, une mission de proximité est exercée par le CERT de Bordeaux :

- attestations d'aptitude physique à la conduite des professionnels (taxi, VTC, ambulances, transport public de personnes).

Article 7 : La direction des migrations et de l'intégration met en œuvre les prérogatives de l'État dans la conduite des politiques liées au droit des étrangers en France.

Elle est composée des services suivants :

- le bureau de l'admission au séjour des étrangers,
- le bureau de l'asile, du guichet unique des demandeurs d'asile et du pôle régional Dublin,
- le bureau de la lutte contre l'immigration irrégulière, de l'ordre public et du contentieux,
- la plate-forme inter départementale de la naturalisation.

I. Le bureau de l'admission au séjour des étrangers accueille le public au guichet et instruit les dossiers de demandes de titres de séjour.

Il est composé de quatre sections et d'un guichet unique :

- la section « primo-demandes » traite les premières demandes de titres de séjour de plein droit et l'admission exceptionnelle au séjour.
- la section « renouvellement vie privée et familiale » est compétente pour renouveler les cartes de séjour temporaires et pluriannuelles portant la mention « vie privée et familiale ».
- la section « renouvellement travail, support et archivage électronique » gère l'immigration professionnelle, réalise les missions support et procède à l'archivage électronique des dossiers.
- la section « instruction spécialisée » prend en charge les procédures spécifiques et le guichet unique d'accueil des étudiants et scientifiques étrangers, délocalisé à l'Université de Bordeaux.

II. Le bureau de l'asile, du guichet unique des demandeurs d'asile et du pôle régional Dublin accueille le public au guichet et instruit les dossiers de demande d'asile.

Il est composé d'un guichet unique, de deux sections, et d'un pôle régional :

- le guichet unique, à compétence interdépartementale, est composé de fonctionnaires de la préfecture et d'agents de la Direction Territoriale de l'Office Français de l'immigration et de l'intégration (OFII). Il traite les dossiers déposés par les primo-demandeurs d'asile.
- la section « Asile » procède, pour les personnes hébergées en Gironde, au renouvellement des attestations de demande d'asile et délivre les titres de voyages aux bénéficiaires d'une protection.
- la section « décisions OFPRA/CNDA » clôture les dossiers de demande d'asile.
- le pôle régional Dublin (Nouvelle-Aquitaine) est compétent pour mener à terme les dossiers de demande d'asile dont la responsabilité relève d'un autre pays européen.

III. Le bureau de la lutte contre l'immigration irrégulière, de l'ordre public et du contentieux traite les procédures d'urgence et le contentieux afférent.

Il est composé de trois sections :

- la section « éloignement » instruit les dossiers des étrangers en séjour irrégulier sur le territoire français et traite le contentieux afférent.
- la section des litiges et de l'ordre public instruit les recours gracieux, les courriers de l'ordre des avocats et traite les dossiers caractérisés par des troubles graves à l'ordre public.

- la section du contentieux produit les mémoires en défense devant les juridictions administratives.

IV. La plate-forme interdépartementale de la naturalisation instruit les dossiers de demande acquisition de la nationalité française.

Elle est composée de deux sections :

- la section « décrets » est spécialisée dans l’instruction des dossiers de naturalisation et réintégration par décision de l’autorité publique ;
- la section « déclarations » est spécialisée dans l’instruction des déclarations de nationalité à raison du mariage, de la qualité d’ascendant ou de frère ou sœur d’un Français.

Article 8 : Sont également placés sous l’autorité du secrétaire général de la la préfecture, et rattachés en gestion auprès du secrétariat général commun départemental, les services et entités suivants :

- le conseiller de prévention de la préfecture ;
- le centre de services partagés (CSPR) Chorus ;
- le service technique commun, non mutualisé.

Article 9 : Le conseiller de prévention de la préfecture assure l’animation du réseau des assistants de prévention. Il veille à la prévention des risques professionnels, en lien avec la médecine de prévention et les assistantes sociales. Il élabore et met à jour les documents réglementaires. Il participe aux instances d’hygiène, de sécurité et de qualité de vie au travail.

Article 10 : Le centre de services partagés (CSPR) Chorus assure le traitement des opérations de gestion budgétaire et comptable dans Chorus pour le compte du préfet de la Gironde, du SGAR et des ordonnateurs avec lesquels une convention de délégation de gestion a été signée.

Il est constitué de six pôles :

- le pôle A,
- le pôle B,
- le pôle C,
- le pôle validation et performance,
- le pôle immobilisations et dépenses complexes,
- le pôle référent départemental/régisseur.

Article 11 : Le service technique commun, non mutualisé, de la préfecture est chargé de l’entretien, de la maintenance et de la sécurité du site de « Mériadeck » partagé avec les services du département.

Il est composé des trois entités suivantes :

- la cellule « encadrement gestion » qui pilote les opérations immobilières de construction, de réhabilitation et d’aménagement ainsi que la gestion opérationnelle du risque,

- l'atelier, chargé de la maintenance/dépannage de l'ensemble de la structure (chauffage, électricité, plomberie, sanitaires, contrôle d'accès, etc.) et réalise certains travaux bâtimentaires en régie,
- le service de sécurité incendie (« Centralographe ») chargé de la sécurité incendie et de l'assistance à la personne, de la gestion des centrales d'alarme et de l'exploitation des installations techniques.

Article 12 : Le présent arrêté entre en vigueur le 1^{er} janvier 2021.

Article 13 : L'arrêté préfectoral du 7 octobre 2019 portant organisation des services de la préfecture de la Gironde est abrogé.

Article 14 : Le secrétaire général de la préfecture est chargé de l'exécution du présent arrêté, qui sera publié au recueil des actes administratifs de la préfecture de la Gironde.

La préfète,



Fabienne BUCCIO